

C. 7

Ordenanzas mun-
icipales

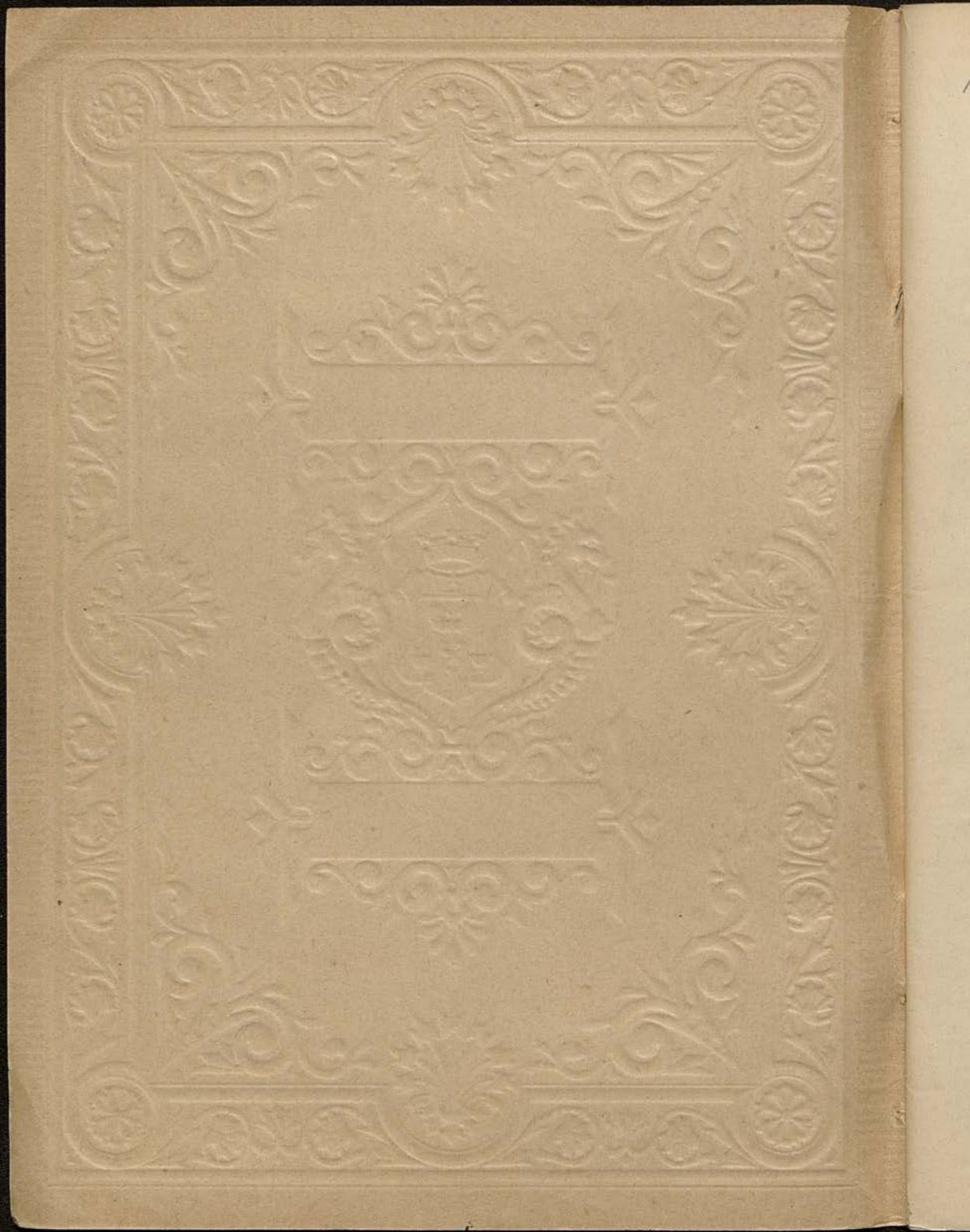

CUENCA



N^o S. 1619283 - CB. 1142080 BC R F/2415

28. 11. 1908 - 28. 11. 1908 30. 9. 1917

Valera de Abajo (1882)

P.R.

Puede entrar en finca ajena.
Puede abrir en ella seifas. Puede
cazar y pescar sin las formalida-
des de la ley. Caballerías con
vozal. Puede introducir ganado
finca ajena



La Parra (1882)

Nº 5º

P.R.

Idéntico al anterior

Villas de la Guerra (1957)

Cap 13 De la propiedad
Proh destruir hitos, abarasar
sembrados, tener caballerías mel-
tas. Proh quemar rastrojos.
Proh introducir ganado finca
ajena. Proh destruir árboles.

Castillejo del Pinar (1895)

Cap 3^a faltas contra las personas
y la propiedad.

Proh entrar finca ajena oger
en ella frutos. Proh abarasar
sembrados, abarasarlos con caba-
llerías. Proh inundar los caminos
Proh destruir hitos

Montalvo (1870)

J.R.

Caballerías y reses con bozal desde
1^o de Marzo. Caballerías trabaja-
dores atadas. Prohíbe atravesar sem-
brados. Prohíbe introducir ganados
finca ajena. Prohíbe entrar en
los rastrojos. Prohíbe poner objetos
en los caminos. Prohíbe atravesar
sembrados con caballerías.
Prohíbe intrusarse terrenos comun

Palomares del Campo (1891)

Idéntico al anterior

Saelices (1877)

P.R.

Proh lavar ropas en las
fuentes publicas. Caballerias
con bozal desde 1^o Marzo. Proh
atravesar sembrados, vacas yerbales
Proh introducir ganados finca
ajena. Proh espigueos. Proh que
los espigadores pernecten campos
Proh cortar espigas. Caballerias
con bozal. Peses con cencerro
Caballerias batajadores atadas.
Proh hacer fuego campos.
Proh que los guardas abraice
sembrados

Amendros (1887)

Idéntico al anterior

Castillo de Albaráñez (1899)
P.R.

Proh entrar por los sembrados.
Proh que los ganados forasteros
vengan al término a pastar.

San Clemente (1822)
Sección 1ª P.R.

Proh destruir hitos
Guarda y custodia de campos
Proh estropear árboles, entrar por
los sembrados, introducir en
ellos cerdos. Proh entrar a coger
yerba y espigas finca ajena Ca-
ballerías por bozal. Proh abrir
zanjas junto a caminos. Proh
quemar rastrojos durante el verano

no. Caballerías de halajadores
atadas. Proh introducir ganado
finca ajena. Calomares cerra-
do época cementera. Proh que
los pozos estén sin cercar.

Camminos, cañadas, veredas y
bienes comunes

Proh alturas camminos, intrusarse
en ellos. Proh dejar menor dis-
tancia 1000 hrs camminos ani-
males muertos

Aguas

Proh distraer curso aguas

De la caza

Proh entrar cazar finca ajena
Proh cazar sin licencia. Proh
cazar en los días de "fortuna"

Montes y pastos

Proh hacer fuego menor distancia
200 ms montes. Proh coger de
ellos, piedra, tierra, árboles etc.
Los dueños de fincas comprendi-
das en el radio de doscientos

varas de los montes no po-
drán quemar vestigios

Navalón (1877)
Idéntico al anterior

Villar de Olalla (1877)
Idéntico al anterior

Heute (1872)
como los anteriores

Buenache Sierra (1879)
continuo a los anteriores

Abalate de las Nogueras (1877)
como San Clemente suprimien-
do el ultimo cap.

Chillaron de Cuenca (1878)
Idéntico al anterior

Casas de Haro (1895)
Como el anterior

Lorcapo de Santiago (1877)
Como los anteriores

La Amarcha (1882)
Como los anteriores

Dehesa (1898)

Cap 9º Tierras y sembrados

Proh atravesar sembrados, espiques,
Caballerías con bozal. Proh con cen-
cerro. Proh entrada personas en
sembrados, coger yerbas. Proh
que los animales de corral entren
en los sembrados. Proh hacer fue-
go campos. Proh quemar rastrojos
sin permiso autoridad.

Zirajas (1899)

Idéntico al anterior

Huerquima (1908)

Quiso los anteriores añadiendo.

trbolado
Pohl destruy árboles

Salvacaneke (1878)

Como el anterior añadiendo

Caminos - Servidumbres - Aguas pùblicas

Pohl abrir y angas en los caminos, roturarlos. Pohl estropear fuentes

Pedernozo (1908)

Art 2º P.R.

Cap único

Sec -

Sección 1^a Territorio jurisdiccional

Proh destruir huertos

Sección 2^a Animales campesinos y ganados

Proh dejar abandonados animales

Proh introducir ganados finca ajena

Proh cazar sin licencia. Proh cortar
sacas yerbas. Proh rebuco

Sección 3^a Provechamiento de aguas

Proh distraerlas curso.

Donella (1881)

En título propio dice:

Proh coger objetos finca ajena, in-
troducir caballerías fincas aje-
nas, introducir ganados en las
mismas. Proh que los cerdos
andén sueltos. Proh atravesar
señalados. Proh que las caballerías

vayan sin local.

A continuación copia las reglas
sobre la caza

Sacedoncillo (1880)

Art 6º P.R

Guarda y custodia de frutos
Prohibe atravesar sembrados, entrar
vacas yerbos, introducir corderos en
los ~~sembrados~~ sembrados, introducir
ganado en rastrojos. Prohibe que las
caballerías vayan sin local.

Las Pedrosillas (1882)
como Salicameda

Culebras (1897)

En título propio dice:
Porque los cerdos andan abandonados, estropear árboles, entrar en los sembrados. Por entrar a coger yerbas, espiguas.

Fuentes Claras (1900)
Idéntico al anterior

Collados (1887)
Idéntico a San Clemente

Forquilla (1890)
como el anterior

Villalba del Rey (1906)
como Salvacañete

Prego (1872)
Como San Clemente

Huerta de la Obispania (1877)
Idéntico a Beteta

Fribaldos (1895)
Como Beteta

Picazo (1878)

Art 2º Cap 4º P.R

Proh abarcar sembrados en
bar coger yerbas, introducir en
los sembrados corderos. Proh intro-
ducir ganados en los pastos.

Proh entrar esquivas, pendetas
campos. Proh cortar esquivas

97)

Proh que las caballerías vagan
sin bozal. Perros atados. Proh

hacer fuego campo. Proh en-
trar en las viñas. Proh intro-
ducir ganados finca ajena.

Proh cazar sin licencia y hacer
lo menor distancia 500 varas
población.

Casasimarro (1897)

Como el anterior

Villar del Sar de Navalon (1908)
Sin título propio dice:

Prohi que los cerdos anden abandonados, estropear árboles, entrar en los sembrados. Prohi entrar a coger yerbas, espigues.

Villar del Humo (1897)
Como el anterior

Olmedilla de Eliz (1958)
Sin título propio dice:
Caballerías con bozab. Prohi

atravesar sembrados, entrar
finca ajena. Proh extraer plantas
de finca ajena. Perros con bozal

Farancón (1892)

Art 2º P.O.R.

Cap único Sección 1ª

Permisos jurisdiccionales
Proh destruir liitos

Sección 2ª Animales campesinos
caballerías y ganados

Proh abandonar y maltratar
animales. Proh introducir gana-
do finca ajena. Las cabras
no pertenecan retariv se tendrán
atadas mientras pasten. Proh
dejar sueltos a los cerdos. Animales

los muertos enterrados a mil ms.
población. Proh cazar sin lisen-
cia.

Sección 3ª Arbolado

Proh tirar piedras a los árboles

Sección 4ª Vías públicas

Proh situar depósitos materiales
en las caminos. Proh extraer
arena y piedra de los muros.

Sección 5ª De los fuegos en el
campo.

Proh hacer fuego menor distan-
cia 100 ms. casas.

Sección 6ª Espigueo, racimos y
choca de aceituna

Prohibido espigueo etc.

Sección 7ª Palomares

Cerrados época sembrera.

Valdeganga (1904)
con el anterior

Mohorte (1896)
con san Clemente suprimiendo
el último cap.

Salmas del Mangano (1953)
aunque colocado en distinto orden
dice igual que Zaracón

Saz de Arcas (1895)
Como Zacancón

Villagarcía (1877)
Como San Clemente suprimiendo
el último cap.

Valdemoro del Rey (1886)
Como el anterior

Paracuellos de la Vega (1887)
Como el anterior

Villanueva de la Jara (1887)
Idéntico a Paracuellos

186) Rozalen del Monte (1877)
Idéntico a San Clemente

Villar de Cañas (1880)
dentro a Zaranicón.

Moncabbillo (1874)
Terneda (1880)
Los Hornos (1872)
Estos con San Clemente su-
primiendo el último cap.

Lourençia (1904)
Como San Clemente quitando

el ultimo cap.

Almoxarifado del Marquesado (1878)

Tit 2º

Cap 1º

Sección 1ª Fórmulas jurisdiccionales

Proh destruir tuitos

Sección 2ª Guarda y custodia campos

Proh estropear árboles, entrar por los sembrados, introducir en ellos

corderos. Proh dejar animales abandonados. Proh entrar a coger

yerbas. Caballerías con bozal.

Proh quemar rastrojos. Proh introducir ganados finca ajena.

Proh espigues. Proh que los fijos estén sin cercas.

Sección 3ª Caminos cañadas y

servidumbres publicas.

Puede abrir zanjas junto a caminos, alterarlos. Puede entrar finca ajena, hacer en ella sendas.

Puede situar depositos materiales en los caminos. Puede intrusarse en los caminos.

Sofoca (1897)

sin titulo propio dice:

Puede tener cerdos abandonados, estropear árboles, entrar en los sembrados, entrar a coger yerbas.

Caballerías con bozal. Puede apiguar sin haber levantado el forito. Puede que los ganados pasten en sitios vedados.

Minglanilla (1892)

Vol 7^o / Cap 25

P.R.

Proh estropear árboles, atravesar sembrados, entrar finca ajena, hacer en ella sendas. Proh que los ganados anden sueltos. Proh coger leña finca ajena. Perostados de sol a sol. Proh hacer fuego campo.

Cap 26 De la caza y pesca

Proh cazar menor distancia 500 ms. población.

Se atenderán a las leyes en lo demás.

Bejonte (1884)

Como el anterior

Quemache de Alarcón (1836)

Art 2º P.R.

Sección 1ª Termino jurisdiccional
Proh destruir hitos

Sección 2ª Disposiciones generales
Proh atravesar sembrados, entrar
sacar yerba, cortar espigas, estro-
pear árboles. Proh retirar depó-
sitos materiales en los caminos,
intrusarse en ellos, Proh espi-
queo. Proh entrada ganados
finca ajena. Proh hacer
fuego campos. Proh quemar
arbores sin permiso autoridad.

Salmoncillos (1839)

Cap 4º P.R.

Proh hacer excavaciones en
los caminos expuestos e in-
trusarse en ellos. Proh
atravesar sembrados. Proh
quemar rastrojos sin permiso
de la autoridad. Proh
entrada ganados finca
ajena. Proh entrada per-
sonas finca ajena. Reses
vacunas con encerro. Caba-
lleros con bozal

Alcázar (1881)

Tit 5º O. R.

Cap 1º Requeto a la propie-
dad.

Proh destruir hitos, atravesar

sembrados, introducir ga-
nados finca ajena. Proh
tener caballerías sueltas. Proh
quemar rastrojos, hacer fuego
campos. Proh introducir gana-
dos en las viñas. Proh entrar
coger frutos. (0'50 a 10 pta multa)

Capo 2º: Caminos y servidumbres pú-
blicas.

Proh abrir zanjias junto a cami-
nos, alterarlos e intruarse en ellos.

Capo 3º: De la caza

Proh cazar finca ajena (1 a 6 pta)

Capo 4º: Aprovechamiento de aguas

Proh distraer aguas curso y en-
mendarlas. (0'80 a 10 pta)

Arroyos

Proh estorpearlos (1 a 5 pta multa)

Vellisca (1900)
Como el anterior

San Martín de Borches. (1899)
Como el anterior

Belmontejo (1878)
Como los anteriores

Villarejo sobre Huerta (1883)
Este sueldo es igual al 1^{er} cap.
de San Clemente o sea hasta
donde dice Caninus, caídas de

Jabalera (1898)
Idéntico a Beteta

Valdemera (1902)
Como Zaracón suprimiendo el
último cap.

1883)
sta
de
Uchés (1896)
Como el anterior

Villora (1880)

Sin título propio dice:
Proh que los cerdos anden aban-
donados. Proh introducir gana-
dos finca ajena. Proh atravesar
sembrados

Villas del Maestro (1899)

et
Sin título propio dice:
Proh que los cerdos abandonados

Proh atavesar sembrados, Proh
entrar coger yerbas. Caballerías con
lojal. Proh fuegoquero. Proh que
los ganados pasten en los ras-
tigos antes de terminar la siega

Arguisuelas (1895)

Fin título propio dice:

Proh entrar finca ajena, atavesar
sembrados. Proh rebuero. Proh ha-
cer fuego campos. Caballerías
con lojal. Proh abandonarlas

Rubielos bajos (1824)

sin título propio dice:

Proh extraer tierra de los caminos. Caballerías con bozal. Proh introducir ganados finca ajena, labris sembradas en la misma. Proh estropear árboles. Proh espigues. Proh entrar en los sembrados. Proh coger leñas finca ajena.

Carboneras (1825)

sin título propio dice

Proh atravesar sembrados, espigues, cortar espigas, coger yerba. Caballerías con bozal. Proh

quemar rastros. Prol
alterar caminos e intrusarse
en ellos. Prol dejar animales
muertos mayor distancia
1000 ms caminos

Canamares (1905)
sin título propio
No ofice novedad

Ledania (1885)
sin título propio.
Fangoso ofice novedad

Sisante (1894)

Cap 4^o Sección 1^a

P.R.

Proh destruir luitos. Proh
abandonar y maltratar
animales. Proh introducir ga-
nados finca ajena. Proh atra-
verar sembrados, entrar finca
ajena, espigues. Proh situar
depositos materiales en los
caminos. Animales muertos
enterrados a 800 m de población
Proh cazar en tiempo de veda

Castellón (1872)

Cap 4^o P.R.

Proh coger yerbas. Proh intercep-
tar corrientes de aguas. Caballerías
trabajando pesadas. Proh la

Entrada de ganados en las
viñas y monte comun. Proh
estropear arboles. Caballerías
con bozal. Proh hacer sendas
en los sembrados.

Carrada del Muyo (1891)

Art 2º P.R.

Capitulos. Potencia del campo

Proh introducirse finca ajena.
Proh destruir hitos, hacer daño
en los caminos. Proh atarcesas
sembrados, sacar de ellos yerbas.
Caballerías con bozal. Proh aban-
donar ganados. Proh introdu-
cirlos finca ajena. Proh si-
tuar depósitos materiales en los ca-
minos

Prohos (1890)

Proh destruir hitos, entrar
por los sembrados. Proh en-
trar coger yerba. Caballerías
con bozal. Proh abrir zanjas
junto a caminos. Proh intro-
ducir ganados en los sártrijos
hasta no levantado el fluto
Caminos, cañadas y residuales

(891) Proh alterar caminos, intru-
se en ellos. Proh dejar anima-
los muertos menor distancia
1000 ms caminos. Proh hacer
fuego montes. Los dueños
de propiedades conyosendidas
en el radio de 200 varas del
monte no podían quemar
sártrijos

Cagaste

Fernando Alonso (1887)

Tit 2º PR

Como de costumbre: añade
Suenos ganados iniciados mal
contagioso obligacion ponerlo
en conocimiento autoridad

Miesta (1876)

No ofrece novedad. Muy pare-
cido a Minglanilla

(1890)

Motilla del Palancaz

Cap 28 P.R.

Proh destruir lutos
trbolado

Proh estropearlo

Caminos y servidumbres

Proh estropear e intrusarse
en caminos

Pierras y sembrados

Proh introducir ganados fin-
ca ajena. Proh entrar en
los sembrados. Proh rebusco
Proh hacer fuego campos.

Caballerías con bozal. Proh
abandonar caballerías. Proh
acercarse a los colmenares

Cap 29 Aguas de dominio público

Proh distraerlas u uso

Cap 30 Caza

Proh cazar sin licencia y
hacerlo en tiempo de ceda

Cap 31 Guardia rural

Como dice el Rto guardas

Valdeolivas (1889)
como Garancón

San Pedro Palmiches (1888)
cap 3.º D.R.
sin novedad como Pucayo

Villamayor de Santiago (1894)
Idéntico a Garancón sólo que

cambia la sección 2^a finiales
etc por Respeto a la propiedad
Prov. atravesar sembrados, intro-
ducir ganados en los rastros
Caballerías trabajadores atadas.
Prov. abandonar animales, Caba-
llerías con bozal. Cabas no
permanezcan rebaño atadas
mientras pasten, Prov. dejar
los cerdos sueltos.

Carrere (1900)
su novedad como Atarejos

Cuenca (1907)

Art 10 P.R

Cap 1º División del término

Cap 2º Ganados y otros animales

Caballeros con bozal. Dueños
ganados iniciados mal conta-
gioso obligación ponerlo en conoci-
miento/autoridad. Proh que
esten sueltos los animales en
los caminos

Sección 2ª Caza y pesca

Se atenderán a las leyes

Cap 3º Sección 1ª Montes y arbolados

Se atenderán a la legislación espe-
cial.

Sección 2ª Tierras y sembrados

Proh abancos sembrados. Coger
frutos finca ajena. Proh introdu-
cir ganados finca ajena. Proh
hacer fuego campos

Sección 3ª Cañavieses, reudas y servi-
dumbres

Proh estropearlos y destruirlos

Sección 4^a Minas y can-
teras.

La extracción de materiales
se hará en trinchera abierta
y en un talud con una in-
clinación mínima de 50 %
con relación a su altura en las
arcillosas, y de un 75 % en las
arenas.

Debe hacer excavaciones me-
nor distancia sus caminos

Sección 5^a Rios y acueductos

Debe destrozarse sus márgenes
Duenos, citindantes cance no
obligación de limpiar en cance
en la extensión de sus propie-
dades.

Enguindavos (1881)
sin novedad como Minglanilla

Mayarulleque (1877)
No opere novedad es como
Atoca.

Forvalba (1877)
Lafilla (1880)
Como San Clemente

Larzuela (1873)
Como el anterior

Villalobos Domingo Garcia (1879)
Como Garasvita

Pozo Rubio (1892)
Como el anterior

Villaconejos (1824)
Consejo Capriada del Moyo

Pello (1891)

Sin título propio dice:

Proh entrar finca ajena, entrar
en los sembrados rebuno. Proh
hacer fuego campos Caballerías
con bojal. Proh abandonar ca-
balleras y abaracas sembrados.

Vindel (1877)

Proh sin título propio. dice:
Proh que los cerdos anden
sueltos, introducirse ganados
en los sembrados. Proh al-
terar los caminos, situar
en ellos depósitos de materia-
les.

Valhermoso (1878)

guarda y custodia de
los campos.

Proh atornillar sembrados, es-
pigueo, entrar a coger yerba
Proh cortar espigas. Caballe-
rias con bozal. Proh intro-
ducir ganados finca ajena

Maladejo del Cuende

Proh entrar finca ajena. Ca-
ballerías con bozal. Proh des-
truir hitos, destruir acequias.
Proh coger frutos finca ajena.

Builegas (1877)

Sin título propio dice:

Proh ahuecar sembrados, en-
trar coger frutos, rebusco, ha-
cer fuego campos. Perros con
bozal. Proh roturar terrenos.
Proh cazar en los días de fortuna.
Proh ir a las palomas menor
distancia 1000 ms palomares.
Estos estarían cerrados en la igni-

(1882)

ca de la sementera.

Lacda del Rio (1887)
Como San Clemente quitando
el ultimo cap.

Canalejas (1890)
Como el anterior

Jibaga (1896)
como el anterior

Polliqa (1900)
como los anteriores

Sta Maria de los Llanos (1895)
Policia del campo
Proh destruir fogos, lictos, veredas
y arboles. Proh atravesar sembra-
dos, rebusco. Dueños guardados

iniciados mal contagioso
obligación puesto en conocimiento
autoridad
Aprovechamiento de aguas
fueron distraerlas curso.

Valsalobre (1878)

Como San Clemente imprimiendo el último cap
y añadiendo en el anterior:
Por la casa menor distancia
835 ms población

Pozo Amargo (1884)

Capo 16 P.R

Proh destruir liños. Proh abandonar y maltratar animales
Proh introducir ganado de finca ajena. Proh atravesar sembrados, espinqueo, hacer fuego en campos. Proh hacer tanto caseríos, situar en ellos depósitos materiales. Estercoleros dentro fincas dueños.

Quelamo (1908)

En título propio solo dice
Proh que los cerdos anden abandonados.

9 (1899)
Finca del Rey
Como Garancón con la
sola diferencia de que au-
tepone una sección mas
que es
terras, sembrados etc.

Perh entrar finca ajena.
Perh introducir en ella gana-
dos, esquiueo. Perh cortar leñas
finca ajena.

10
Pascales (1877)
Como San Clemente

(1924)
Puebla del Salvador
Como Monumento del Mar-
guerado

(1878)
Campillo de Hobuey
Identico a Ocaso

(1880)
Juenteles
Como Motilla del Palan-
car suprimiendo el ultimo
capo

924)
Campillo Paravientos (1904)
Identico a Altarejos

278)
Ventosa (1904)
Como Motilla del Palancar

Baserrana (1883)
Como Parancón

un-
lino
Barbalimpia (1832)
Guarderia m.

mal

Proh entrar finca ajena,
Proh epigues. Proh entrar
coger yerbas Calalleria
en el local. Proh entrar en
los sembrados ganados

Cuevas de Velasco (1824)

En título propio Dice:

Proh entrar finca ajena, coger en
ella frutos epigues. Proh atra-
versar sembrados. Proh ensu-
nar aguas. Proh coger leñas
montes. Proh utilizar la
destrojera antes de levanta-
do el fruto. Proh introdu-
cir ganados en las alame-

das publicas.

Prohi llevar à pastar cabal-
lenas en acequias y barran-
cos que no tengan por lo
menos 3 ms anchura.

Casas de los Pinos (1892)

Tit 2º P. R.

Prohi entrar finca ajena Proh.
atravesar sembrados, coges pu-
tos. Proh introducir gana-
dos en los rastrojos. Dueños
ganados iniciados mal
contagioso obligación poner-
lo en conocimiento auto-
ridad. Proh distar curso
aguas. Proh quemar rastro.

jus antes del 15 Septbre.
Proh entrar en las viñas.

Belinchón (1886)
P.R.
Como el anterior

La frontera (1879)
Sección 3 = P.R.
Termino municipal
Proh destruir hitos.

Guarda y custodia can- pros.

Proh entrar por los sembrados
Caballerías con bozal. Proh
introducir ganados en los ras-
treros. Proh entrar por los
sembrados. Proh cortar capi-
gas. Proh la entrada en
las viñas. Proh abundar
en caballerías. Proh caer
en los sembrados desde 1.º Mar-
zo a 1.º Septiembre. Proh
dejar animales muertos
en los caminos.

Cañaveras (1877)

Art 4º

P.R

Proh coger yerba. Proh introducir ganados finca ajena. Proh plantar con caballerías sueltas en el terreno llamado viñaduría. Proh introducir en el ganado, como tambien queda proh hacerlo en tierras comun. Proh coger forraje en estas tierras. Caballerías con bozal. Proh espiguel. Proh cortar tallos en viñas ajenas

Palomera (1905)

Aunque colocado en distinto orden es igual a San Clemente

Mariana (1880)
Idéntico a lotos

El Cubillo (1897)
Cap 10 Tierras y sembrados
de todas clases.

Proh destruir hitos, ataresas
sembrados, rebusco, introducir
ganados finca ajena. Caba-
llerías con bozal desde el 15
agosto. Proh coger yerbas,
hacer fuego campos

Cap 11 Zebas y pastos de todas
clases.

Proh introducir en ellos gana-
dos sin permiso

Caps 12 Montes y arbolados de
todas clases.

Prohi cortar árboles en los mon-
tes y prohi roturar fincas
ajenas

le

on-

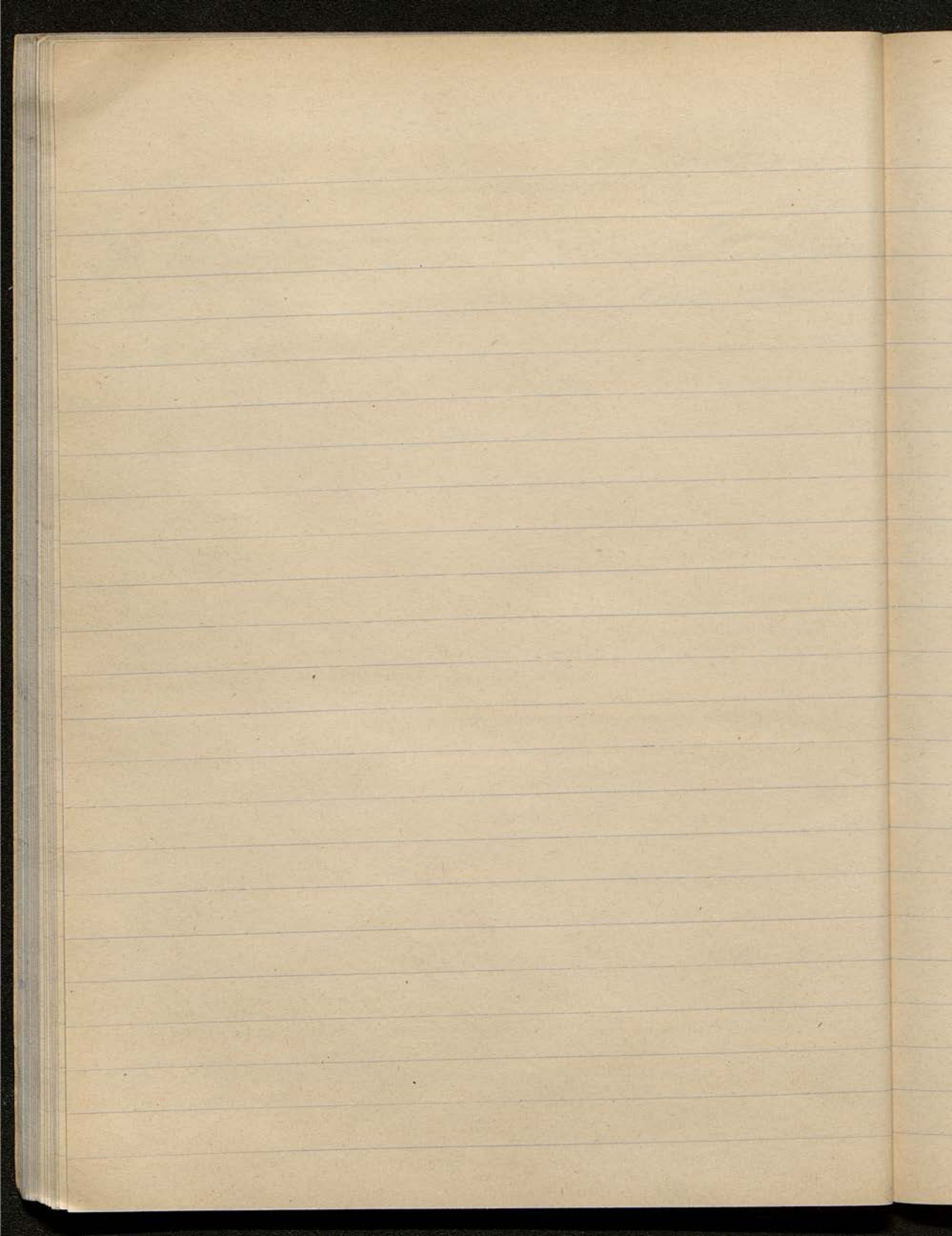

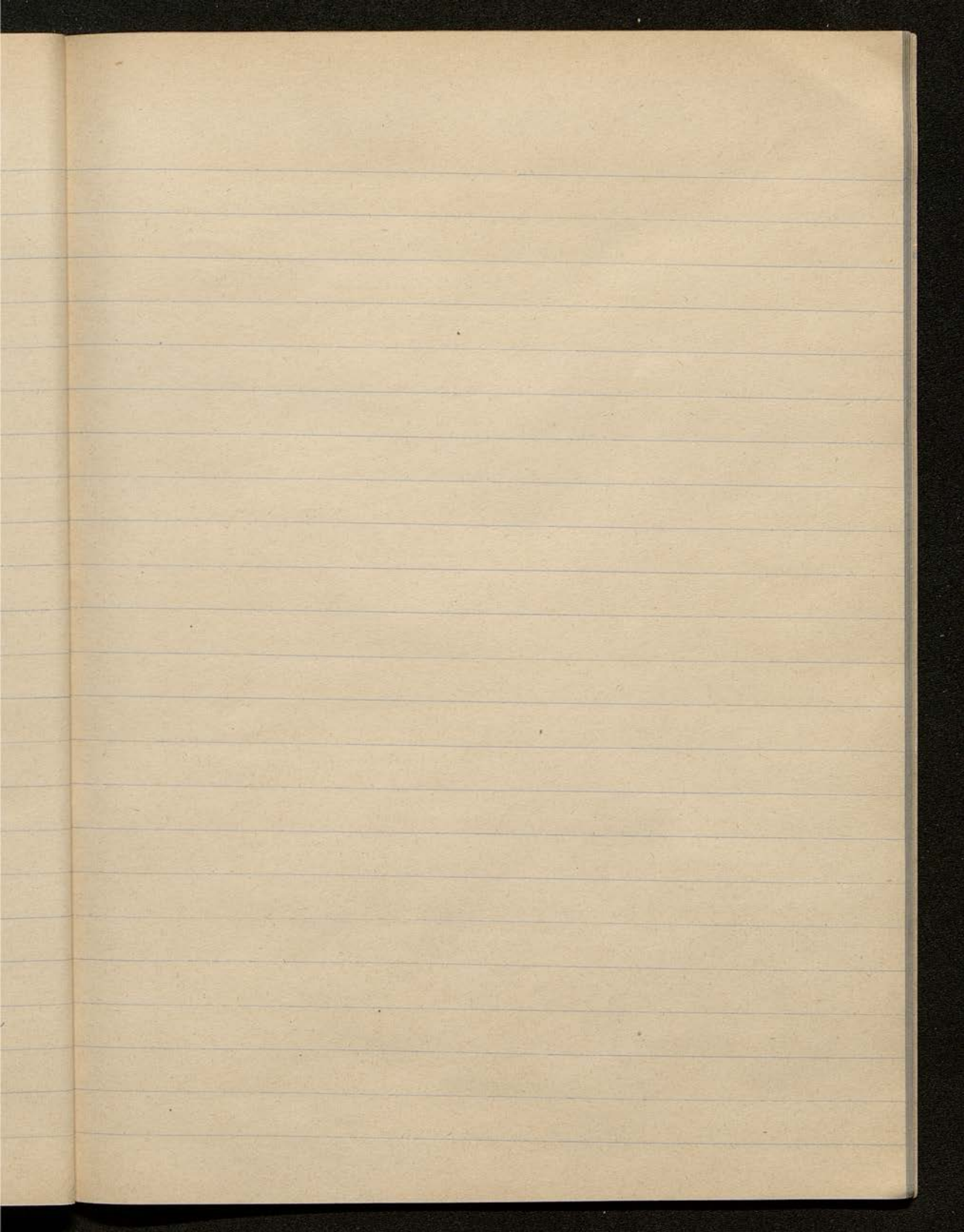

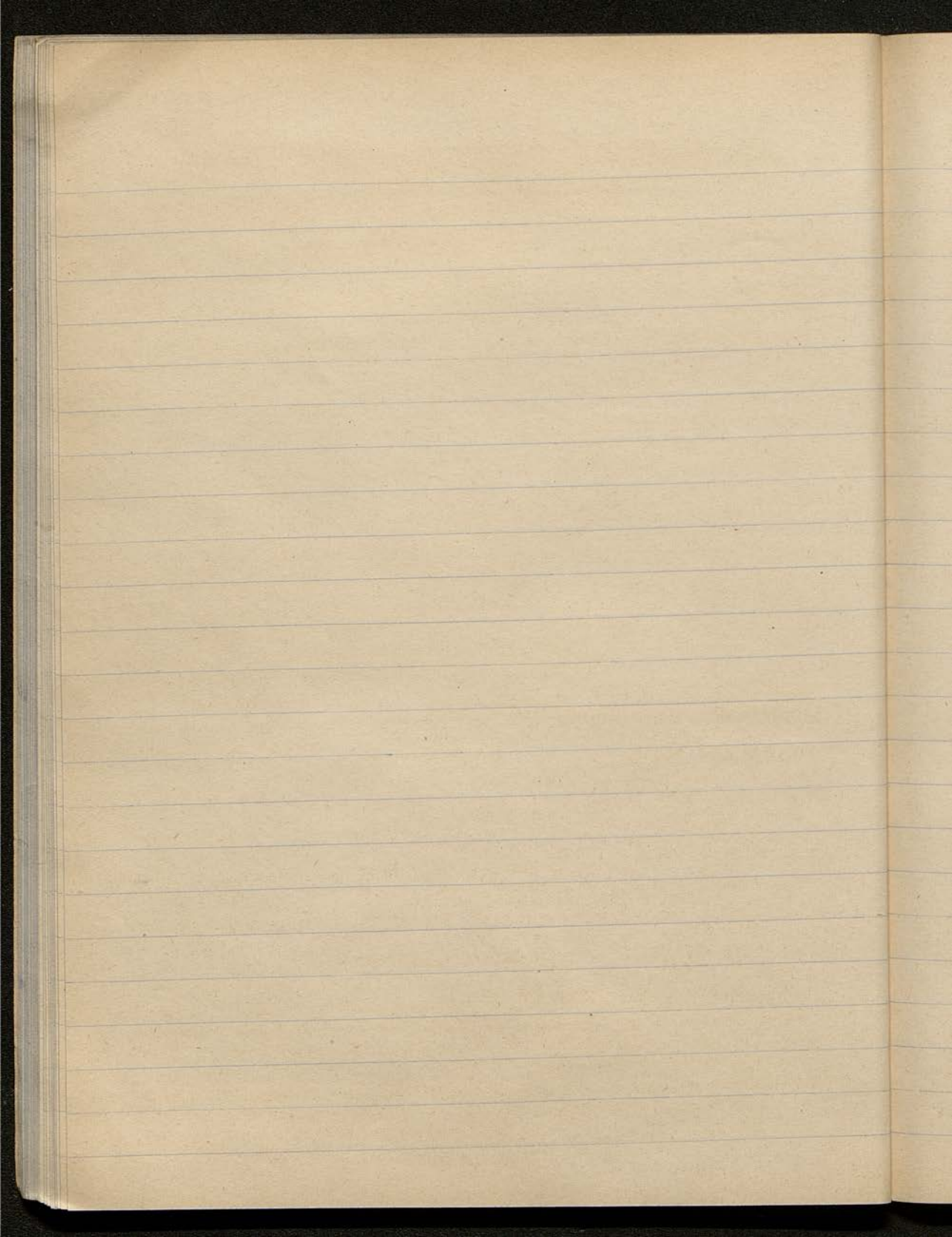

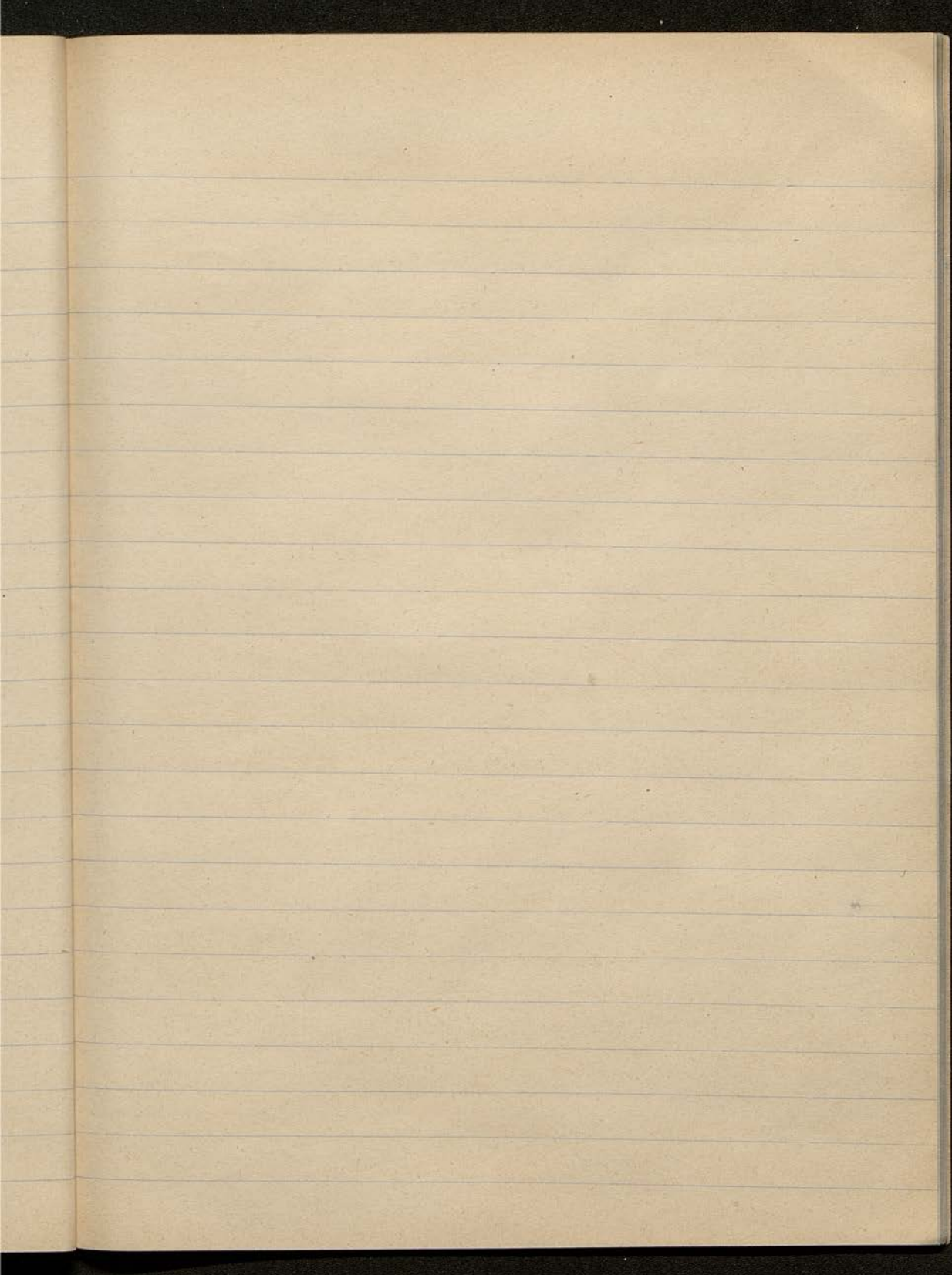

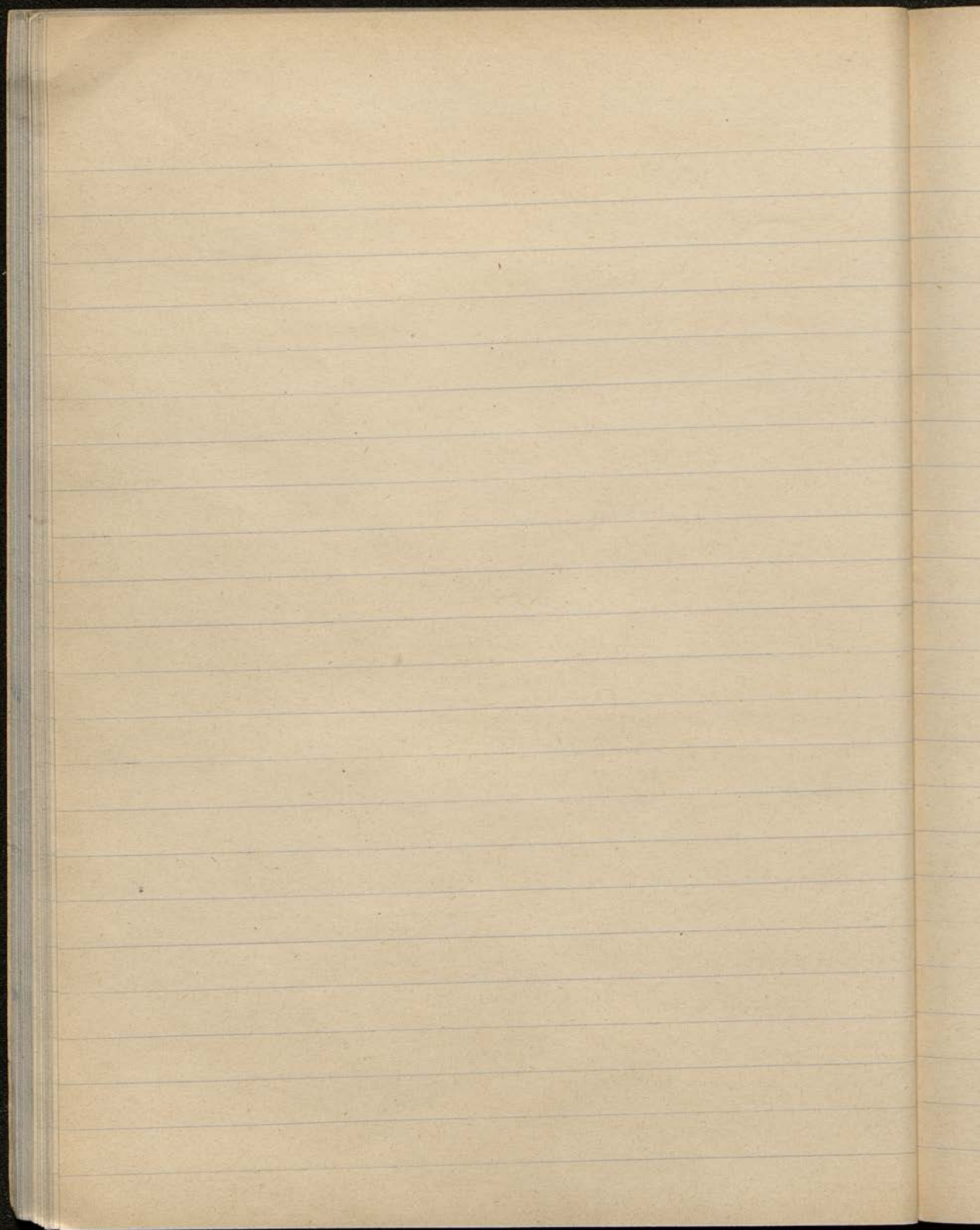

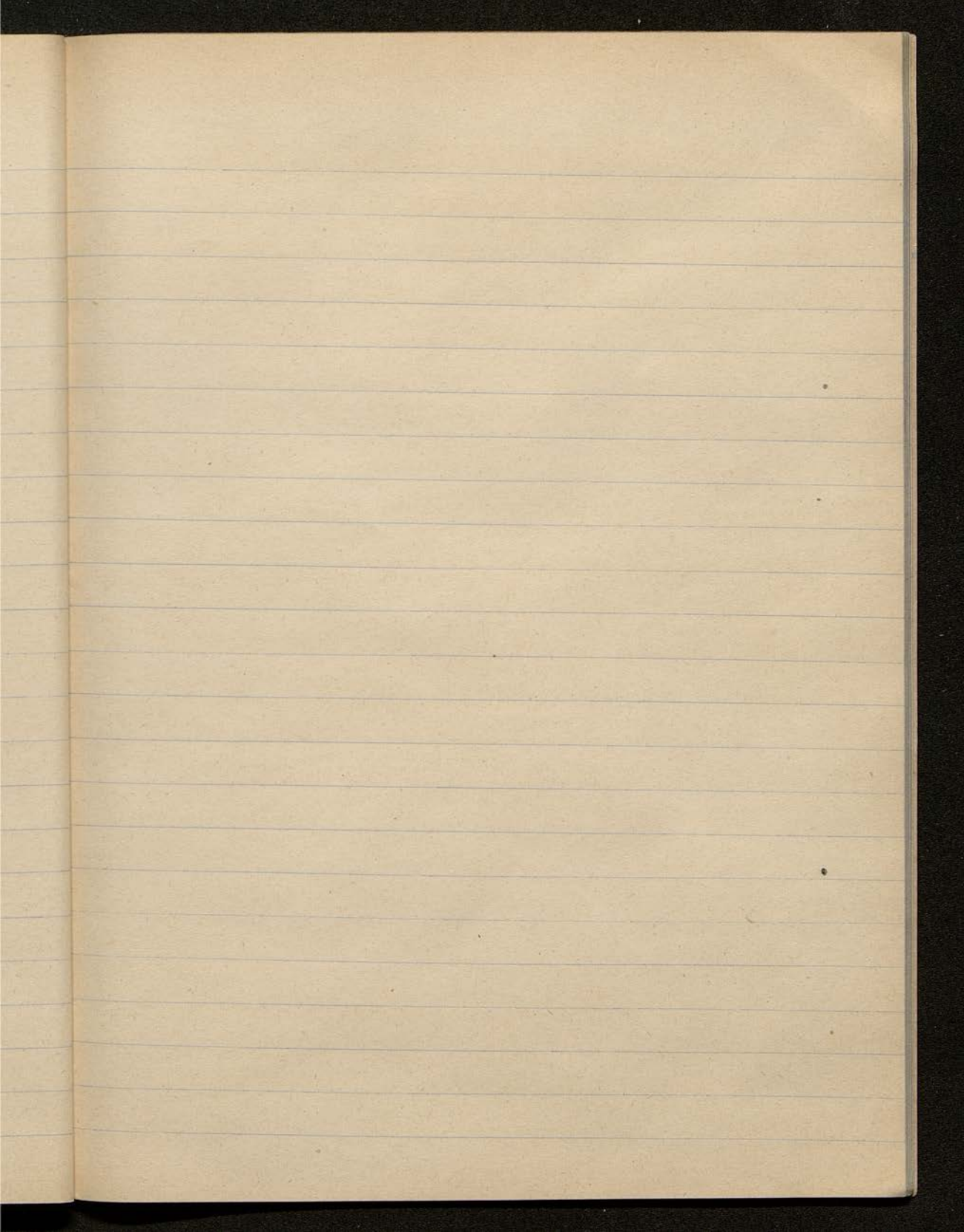

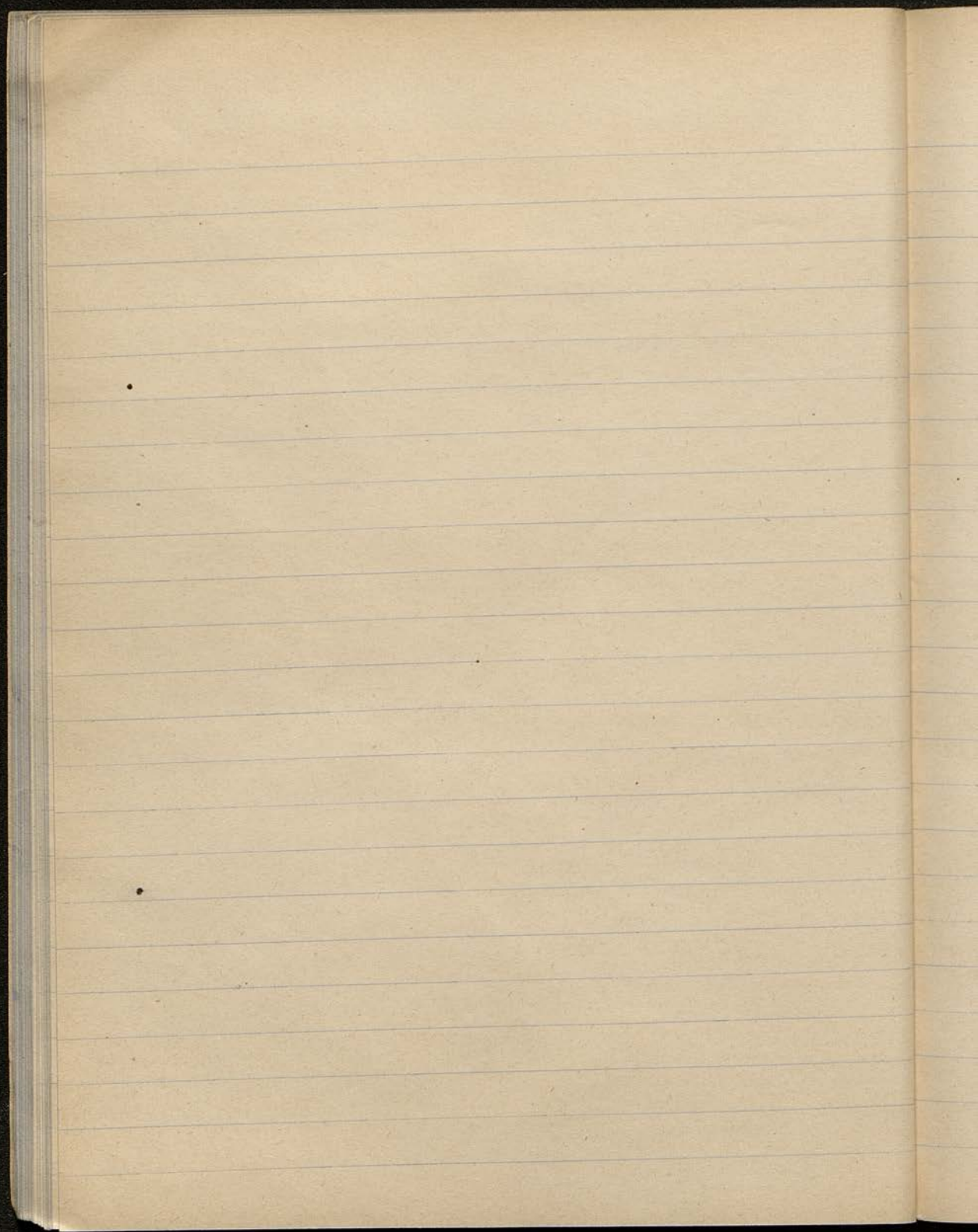

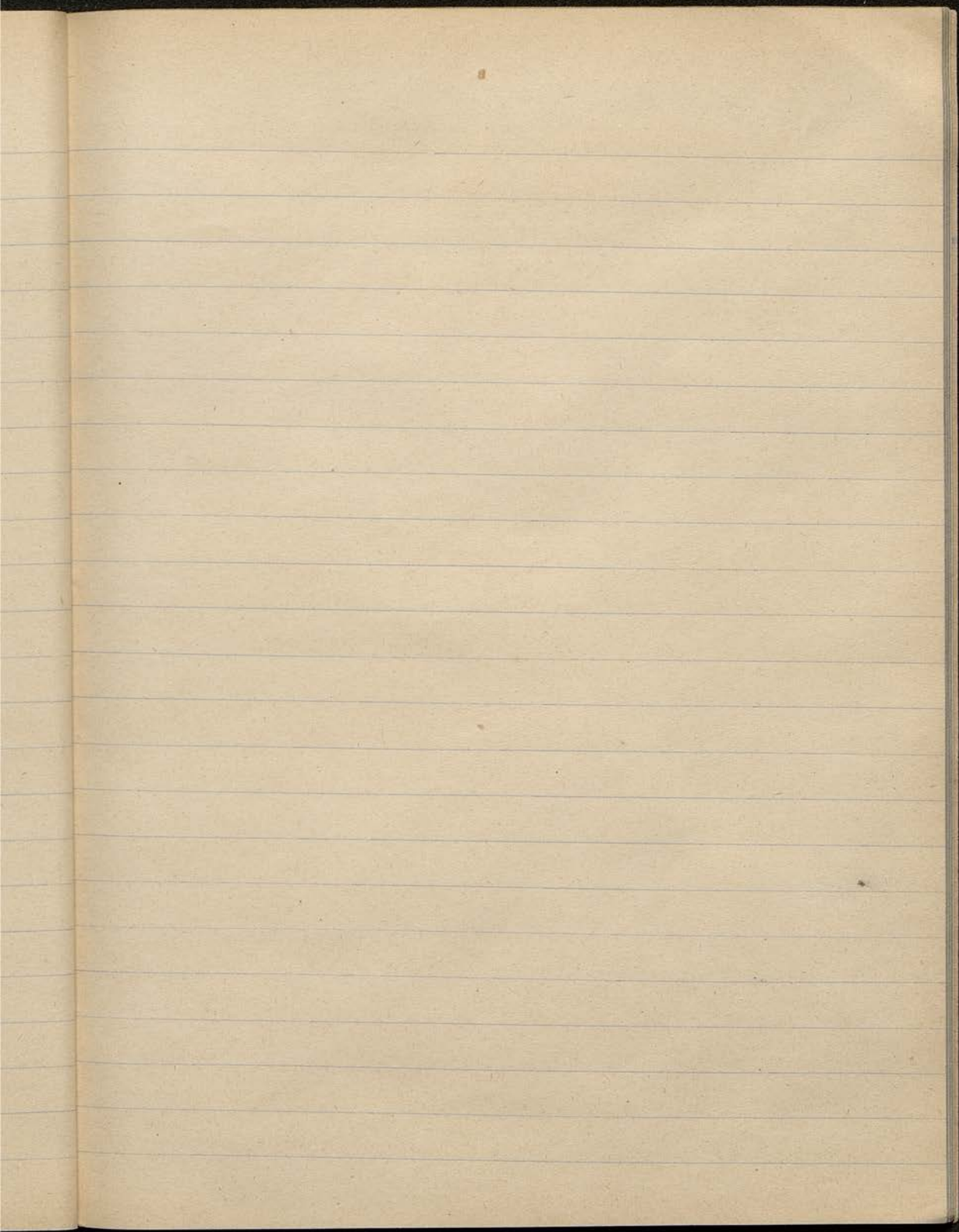

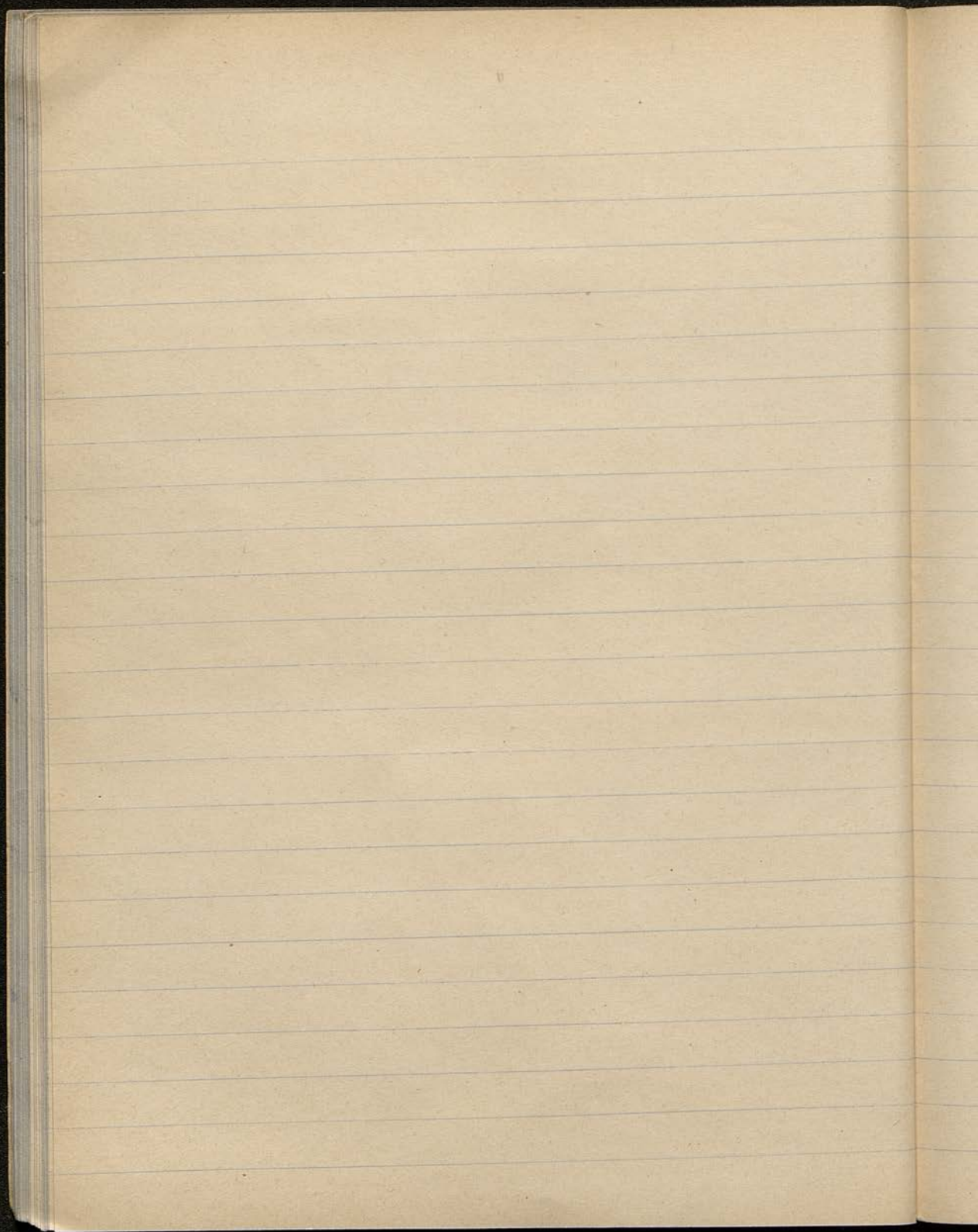

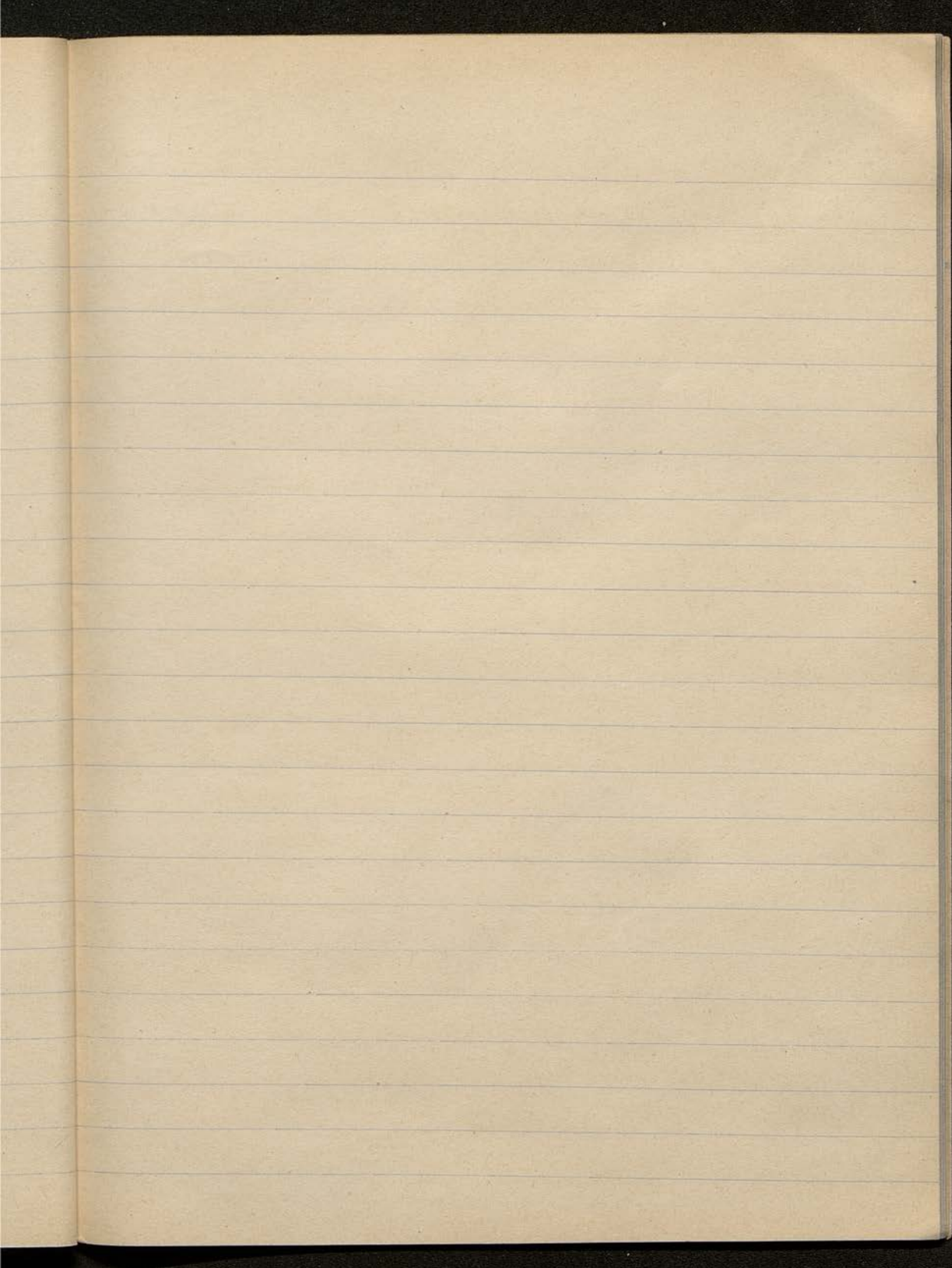

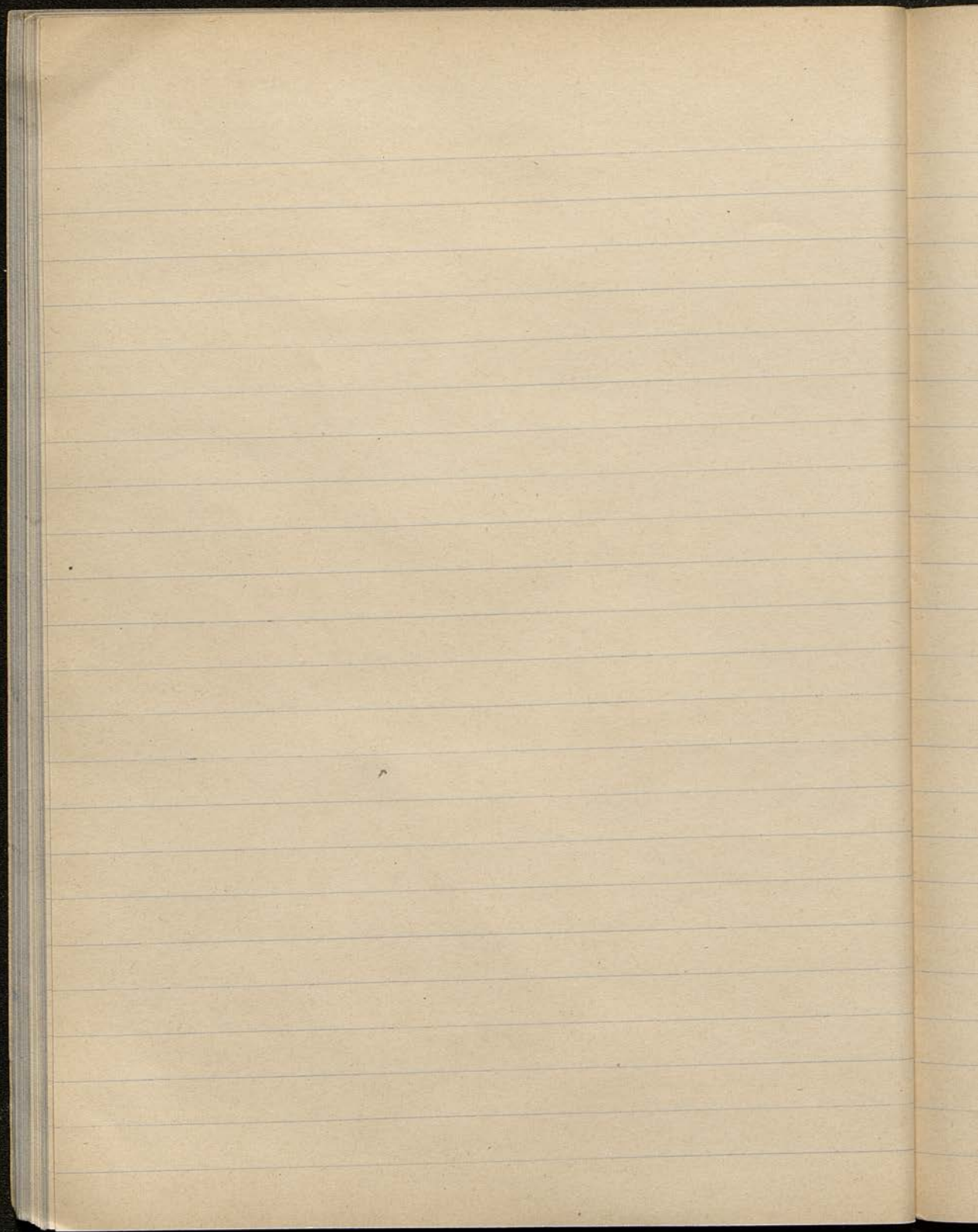

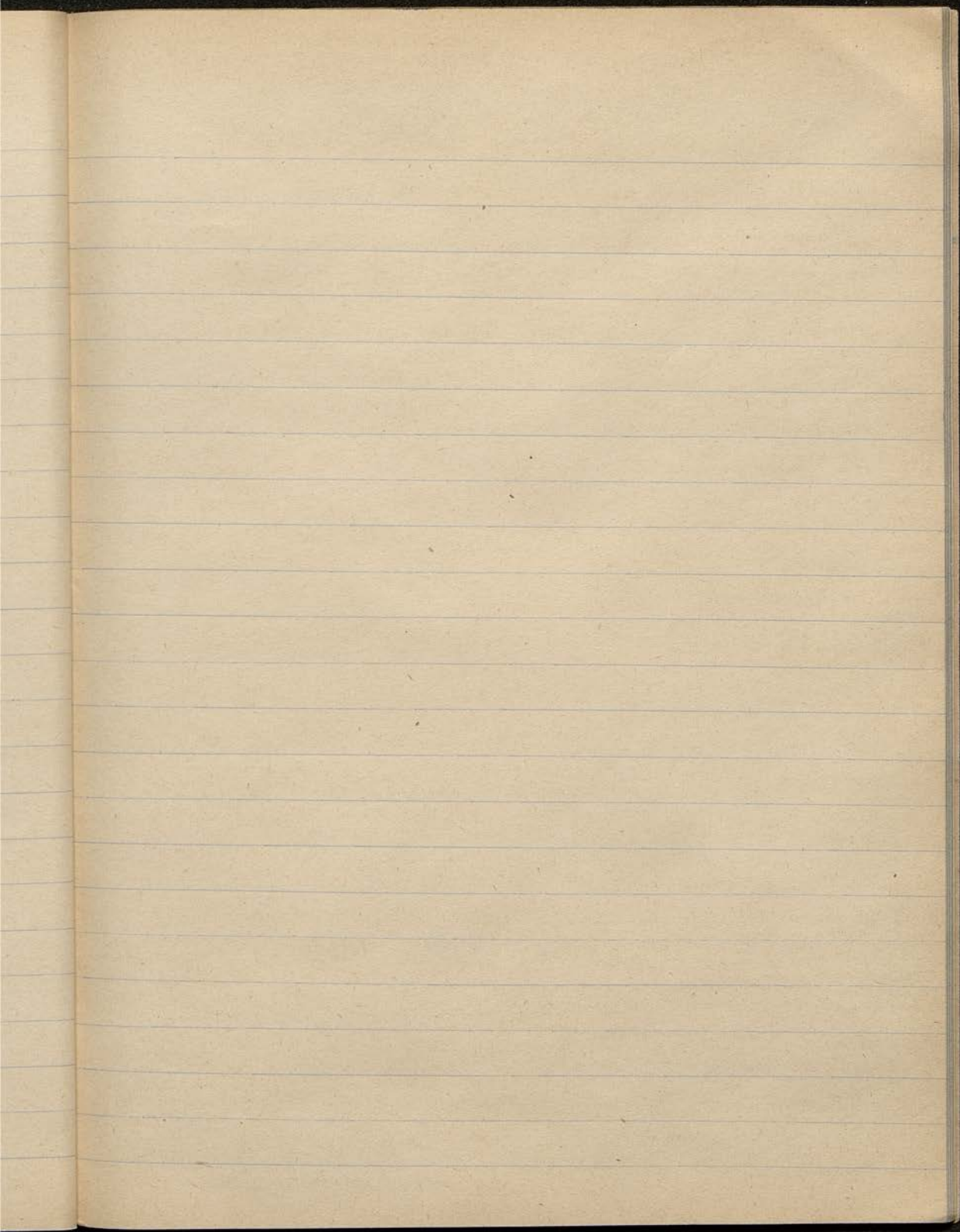

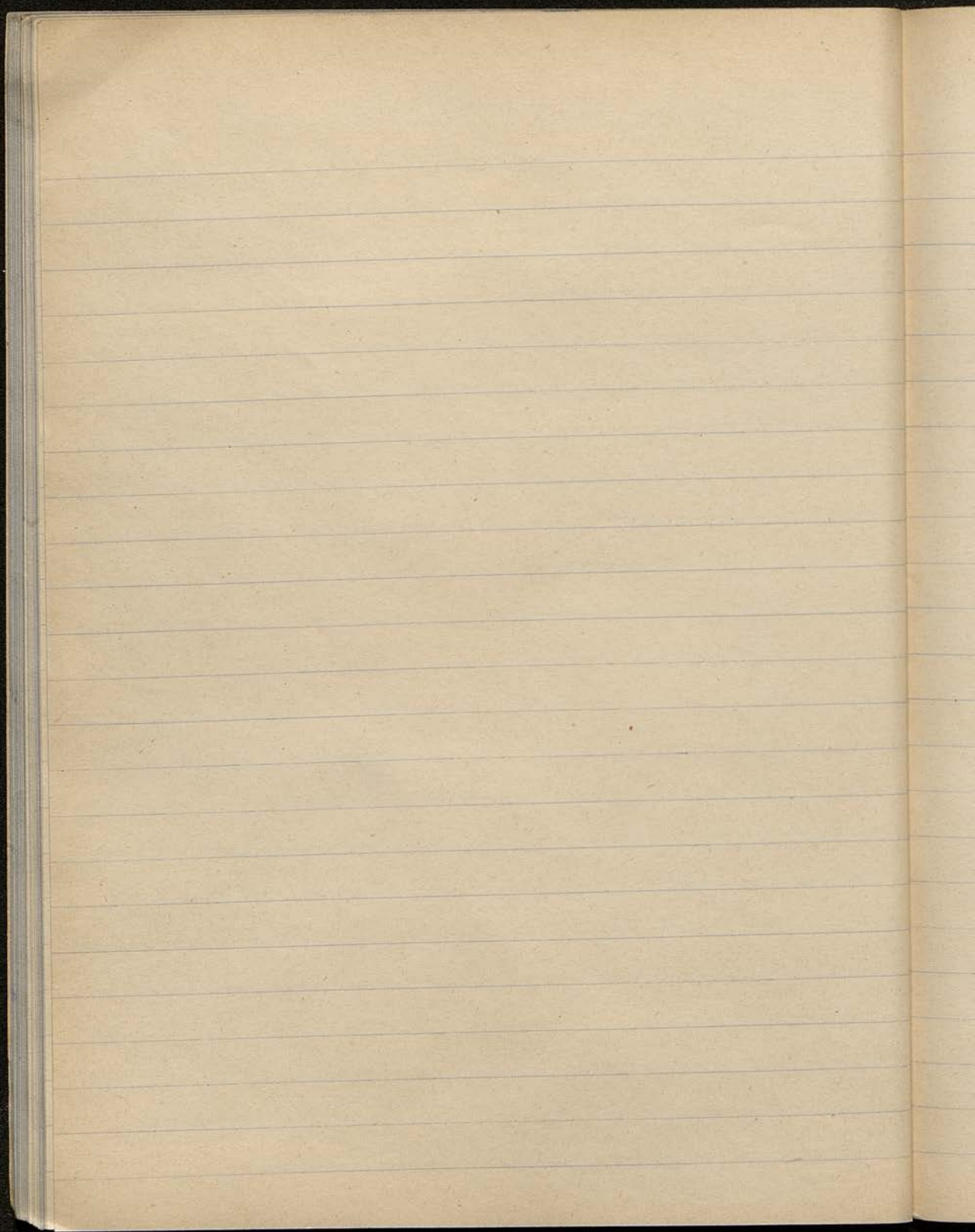

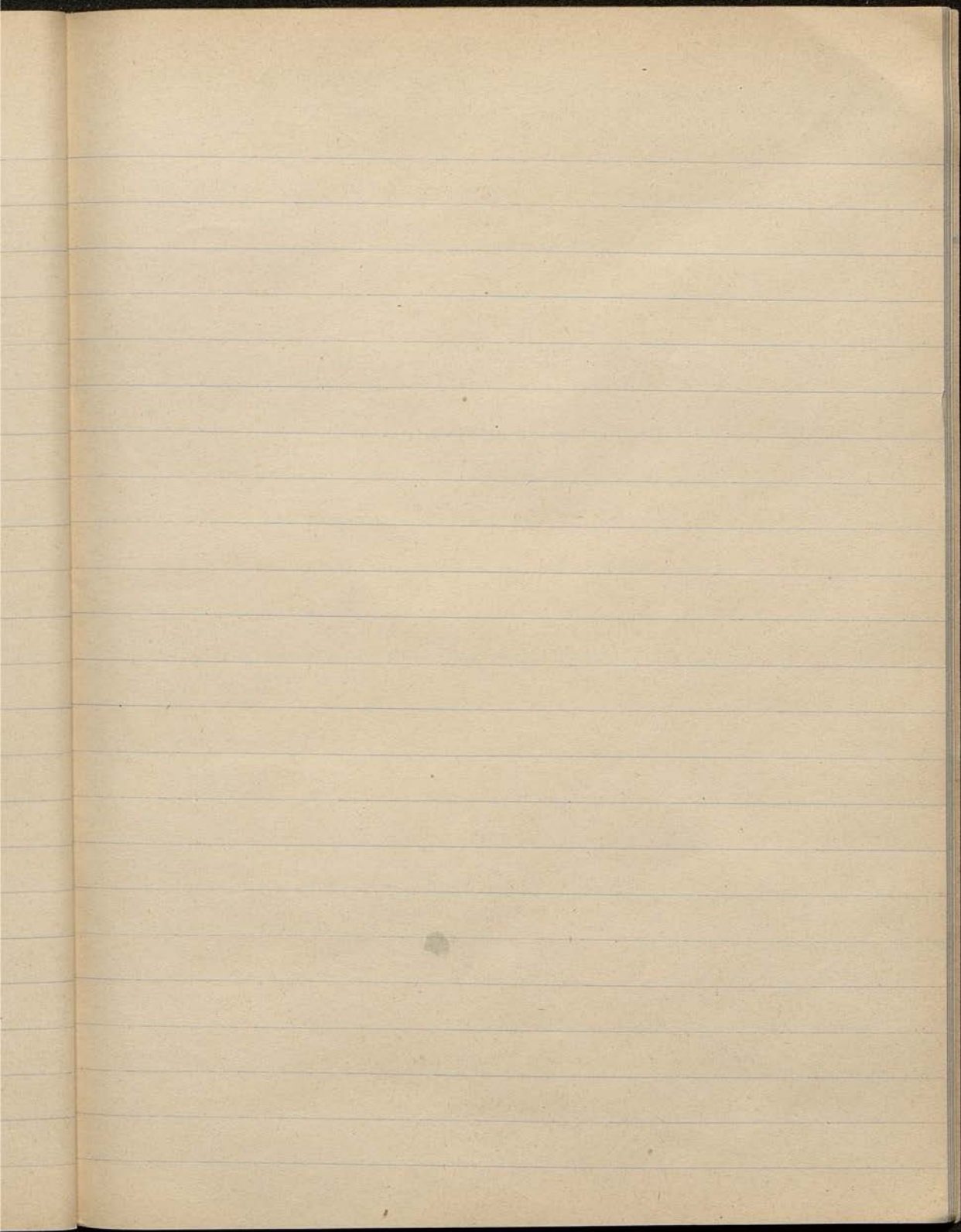

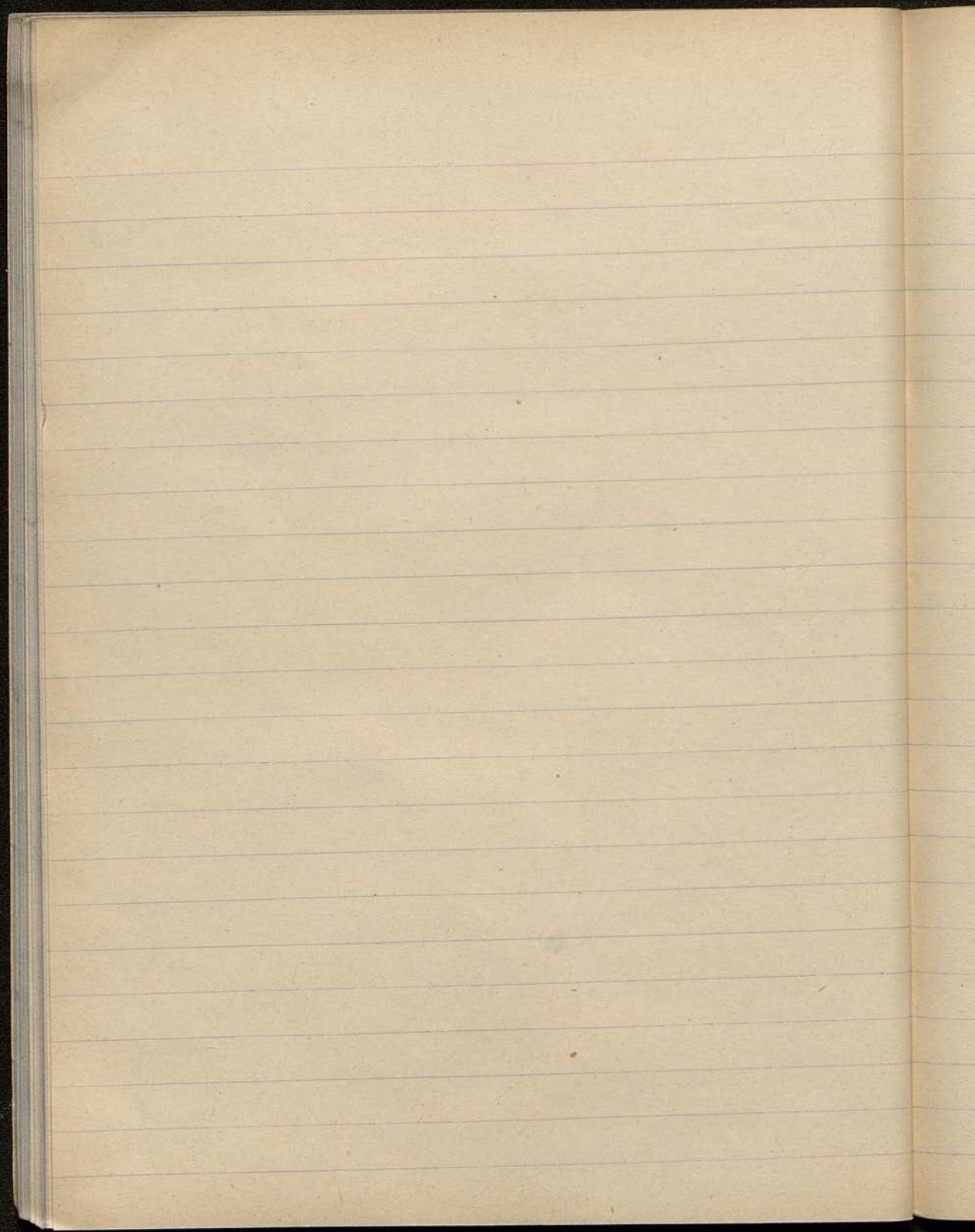

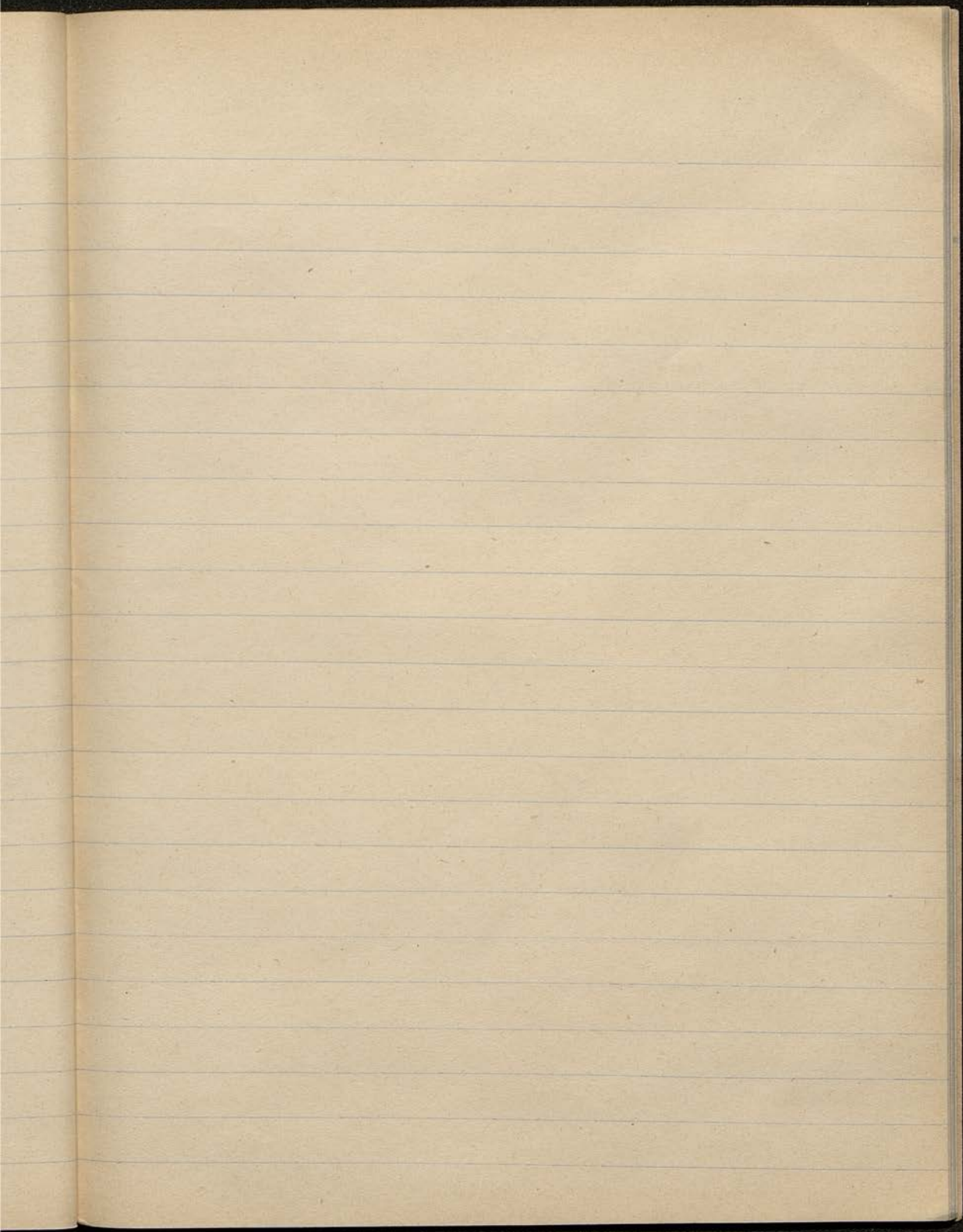

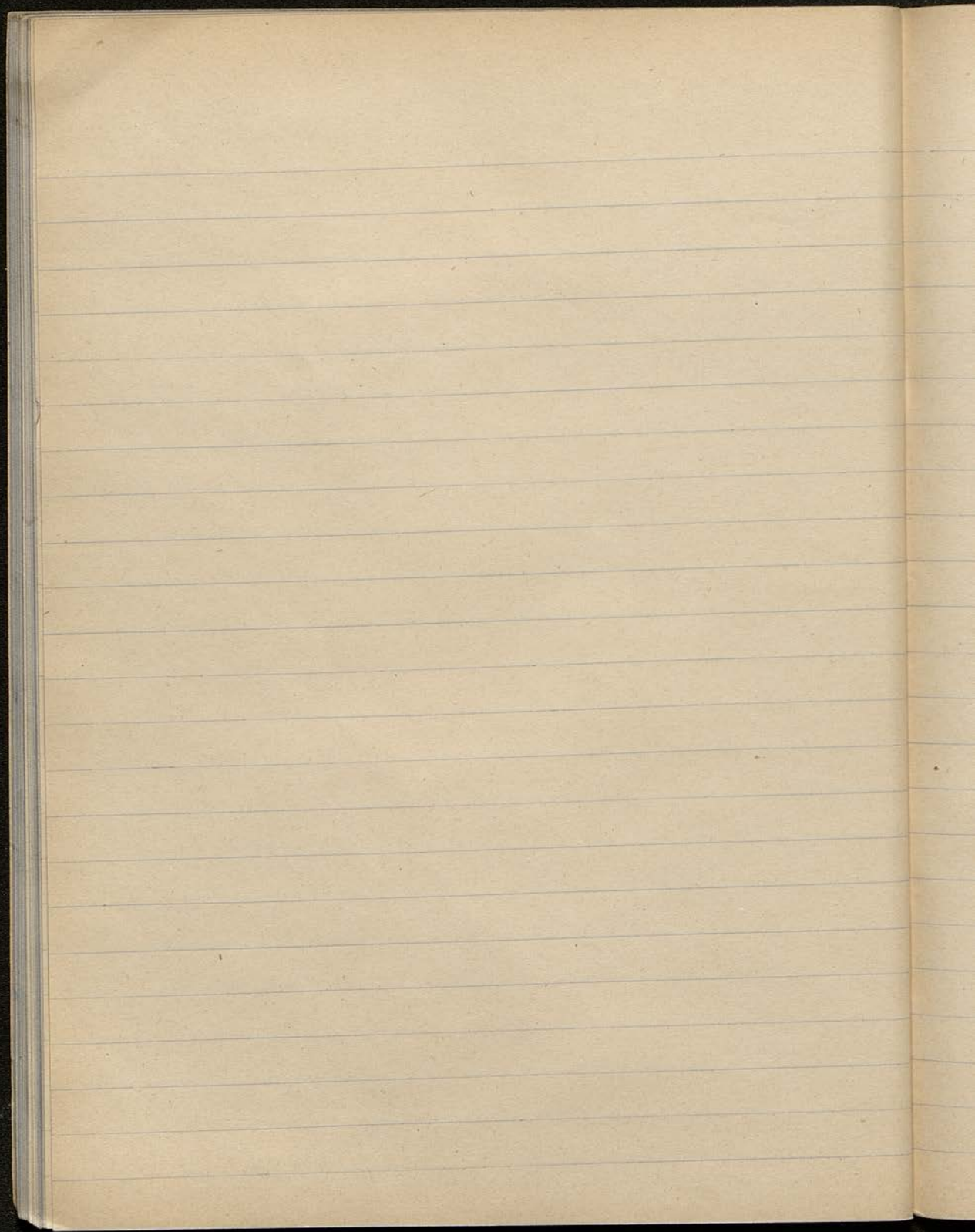

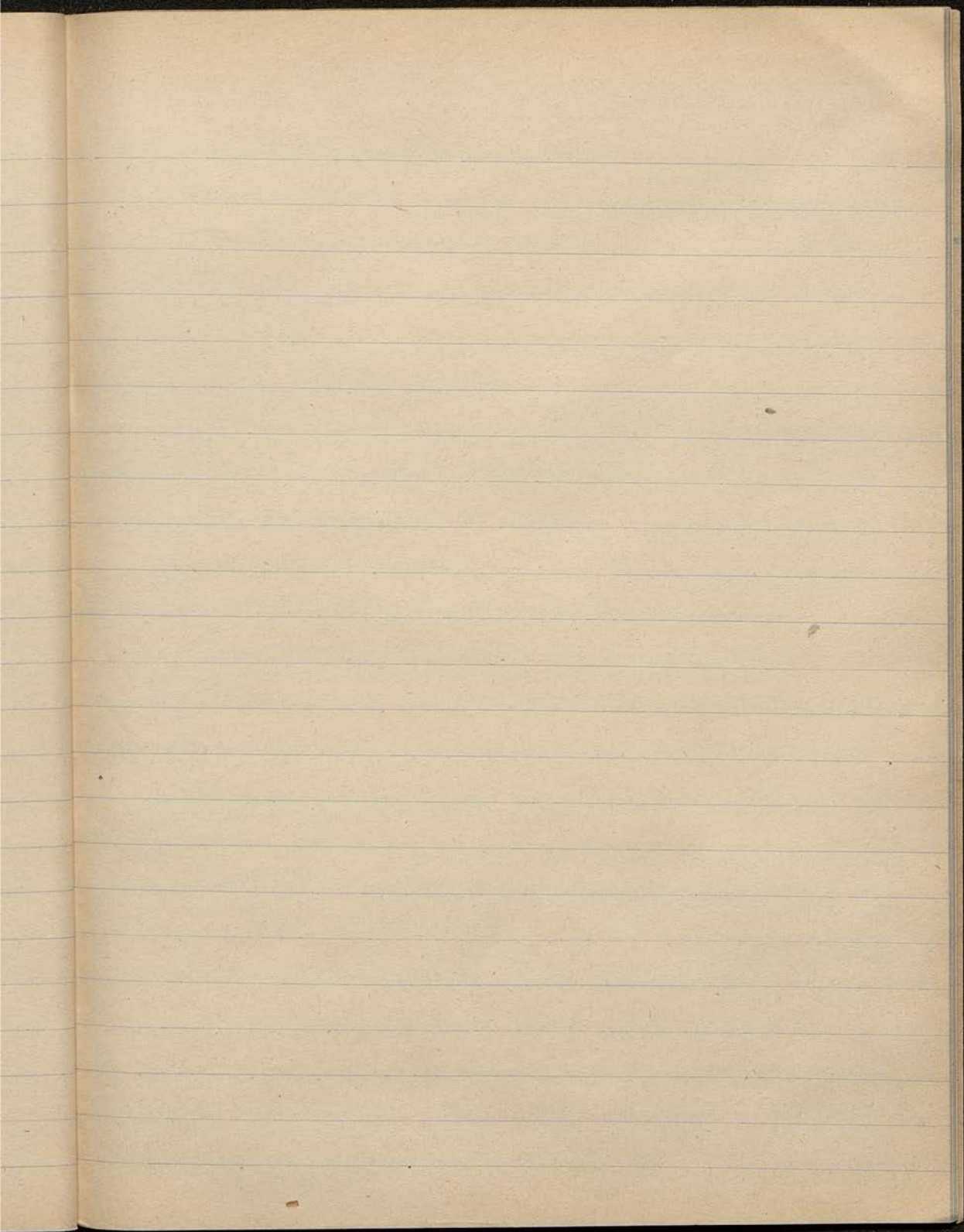

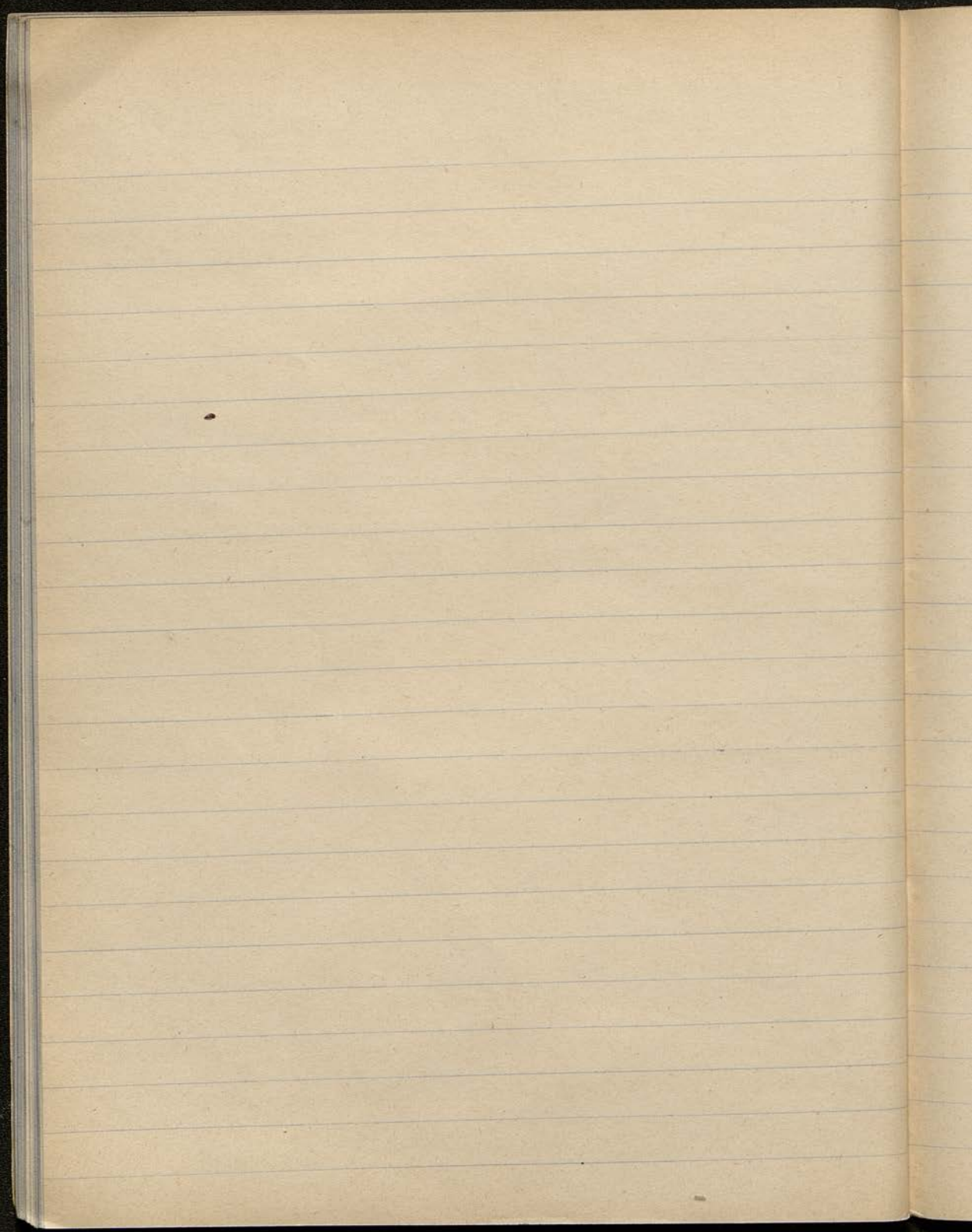

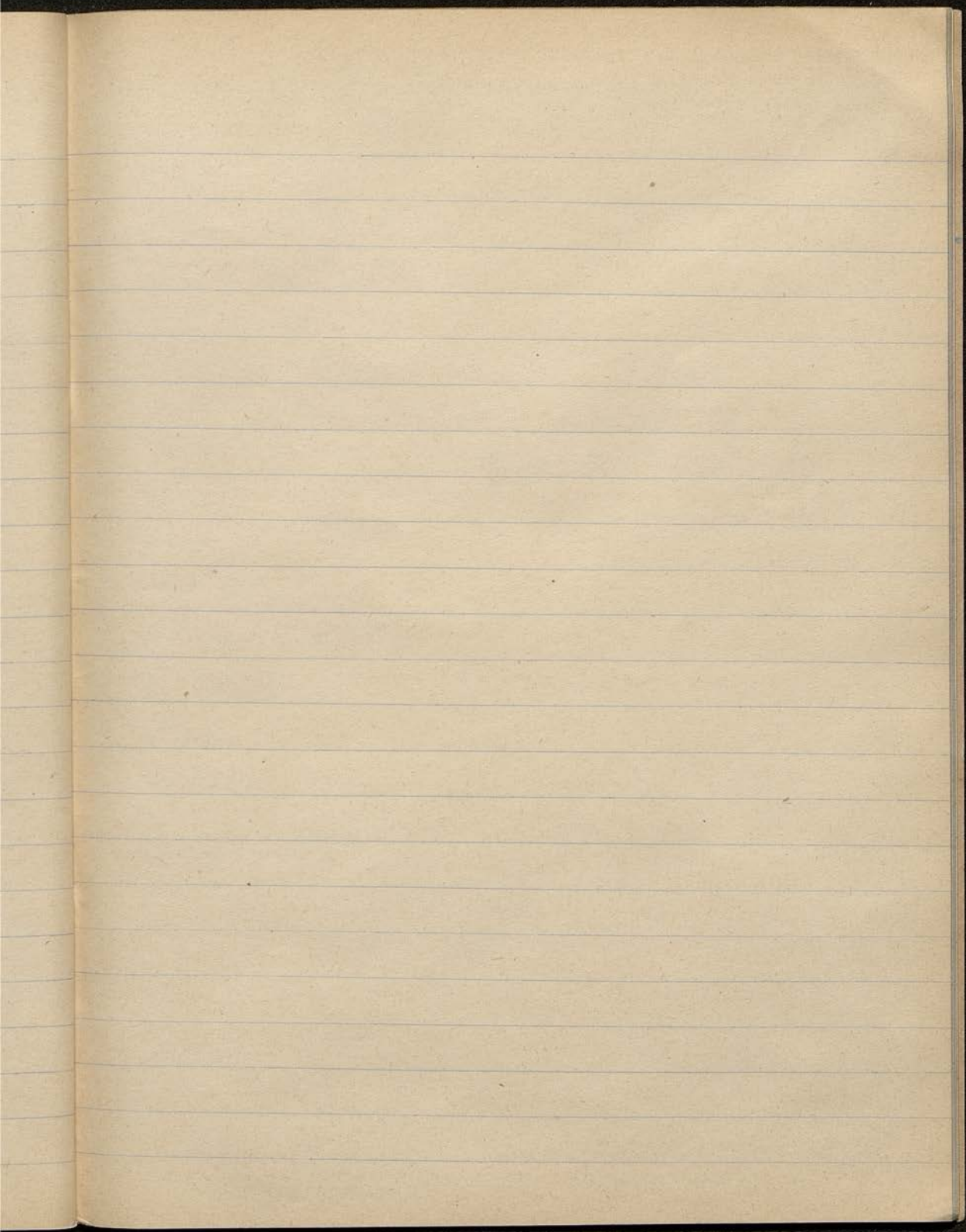

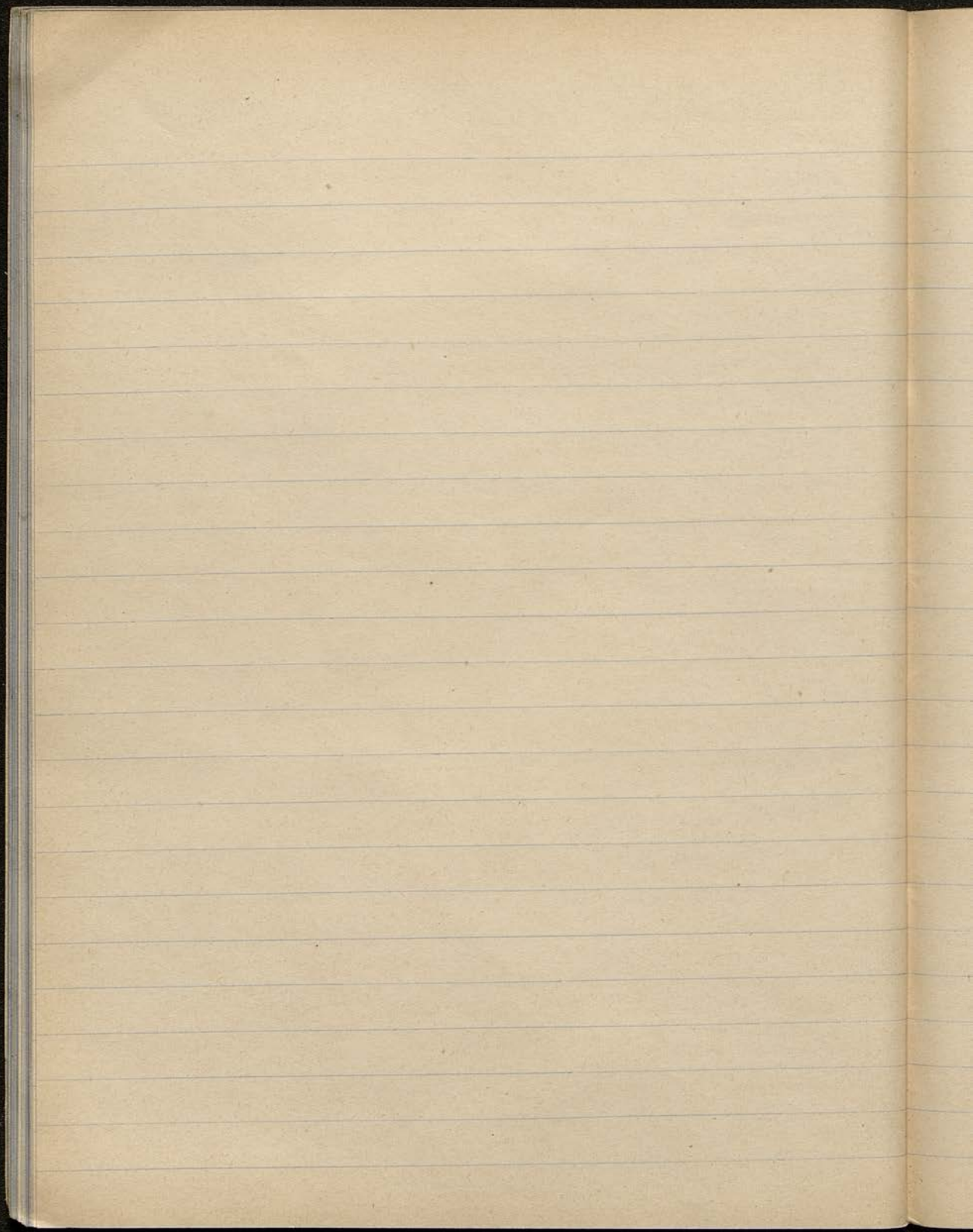

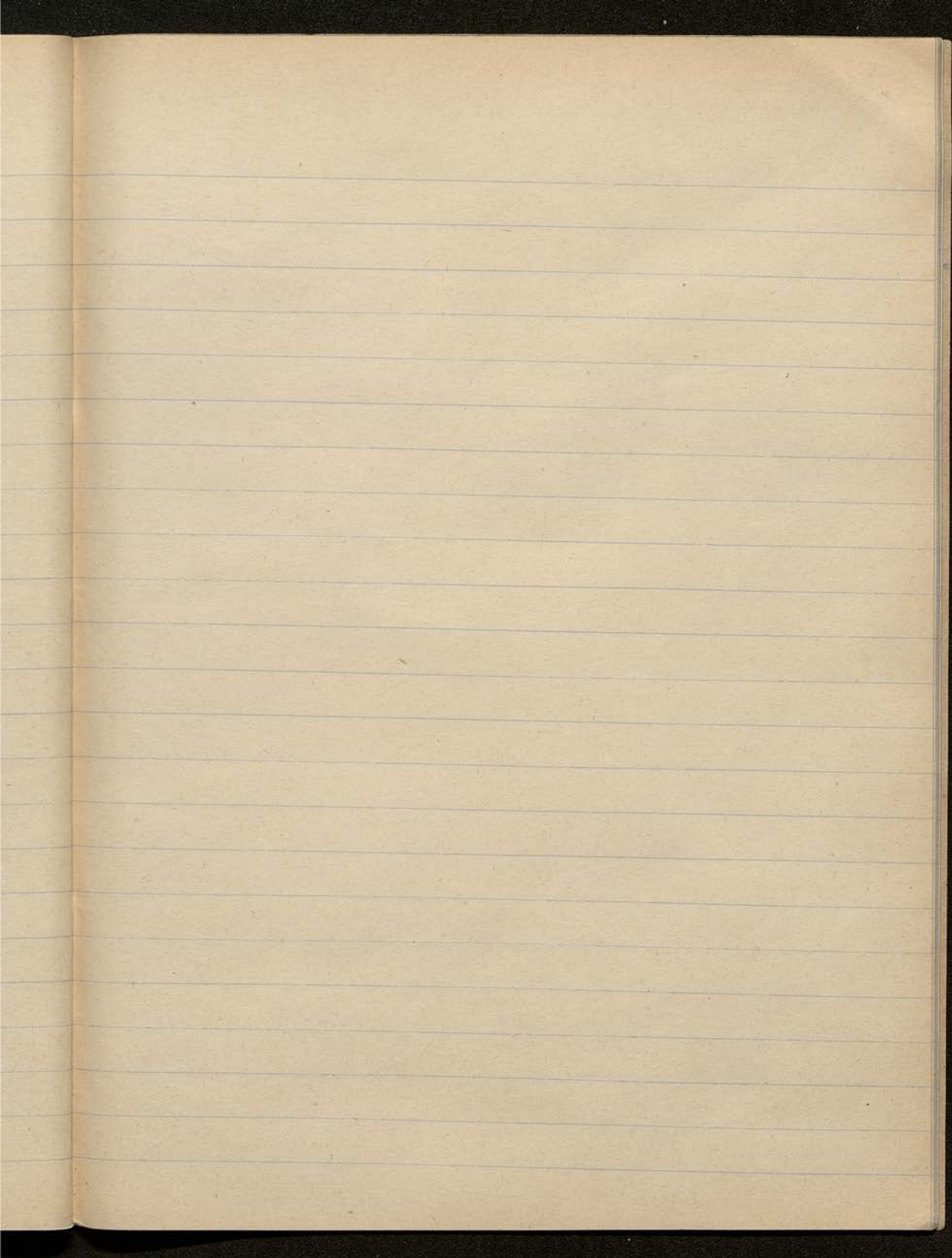

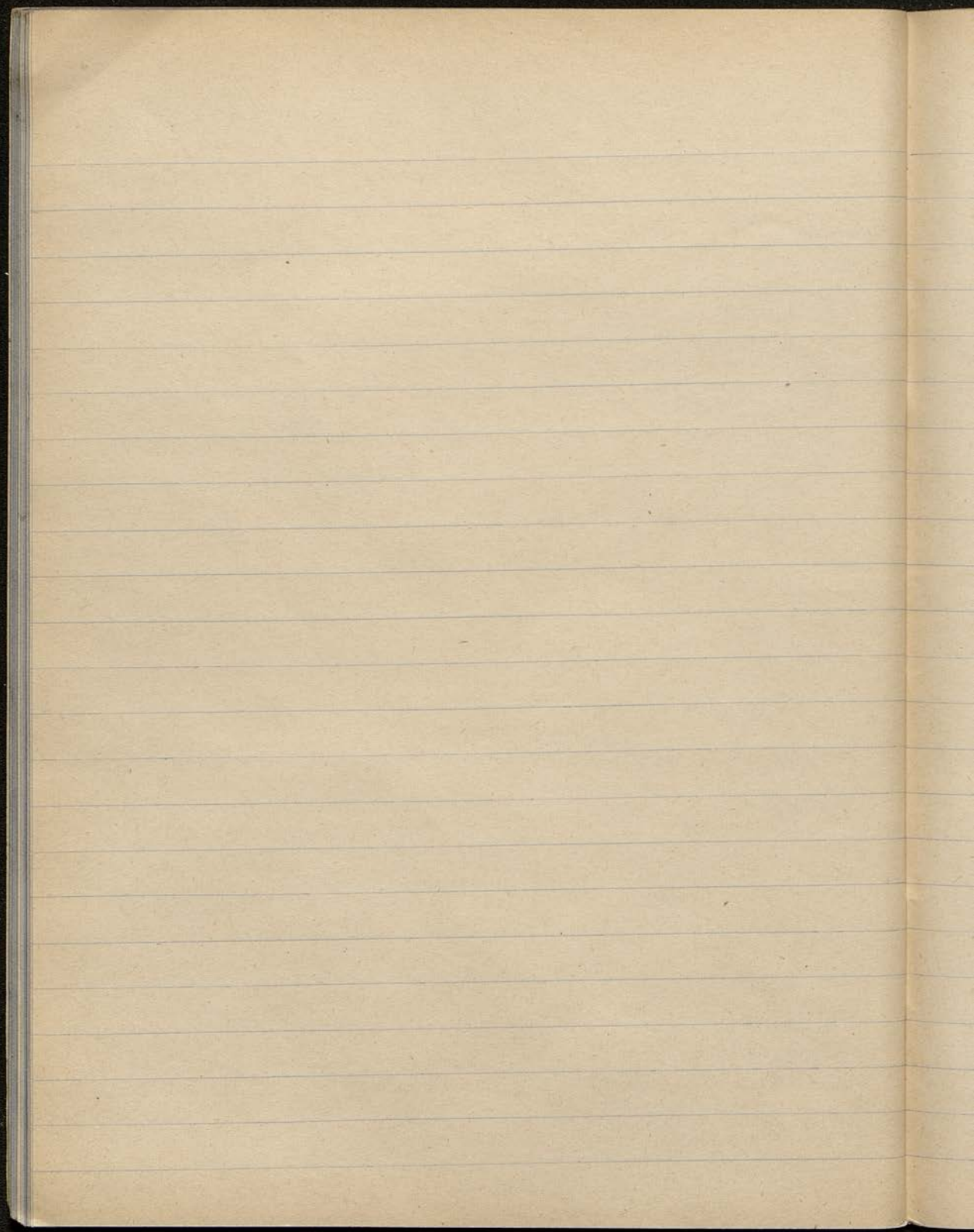

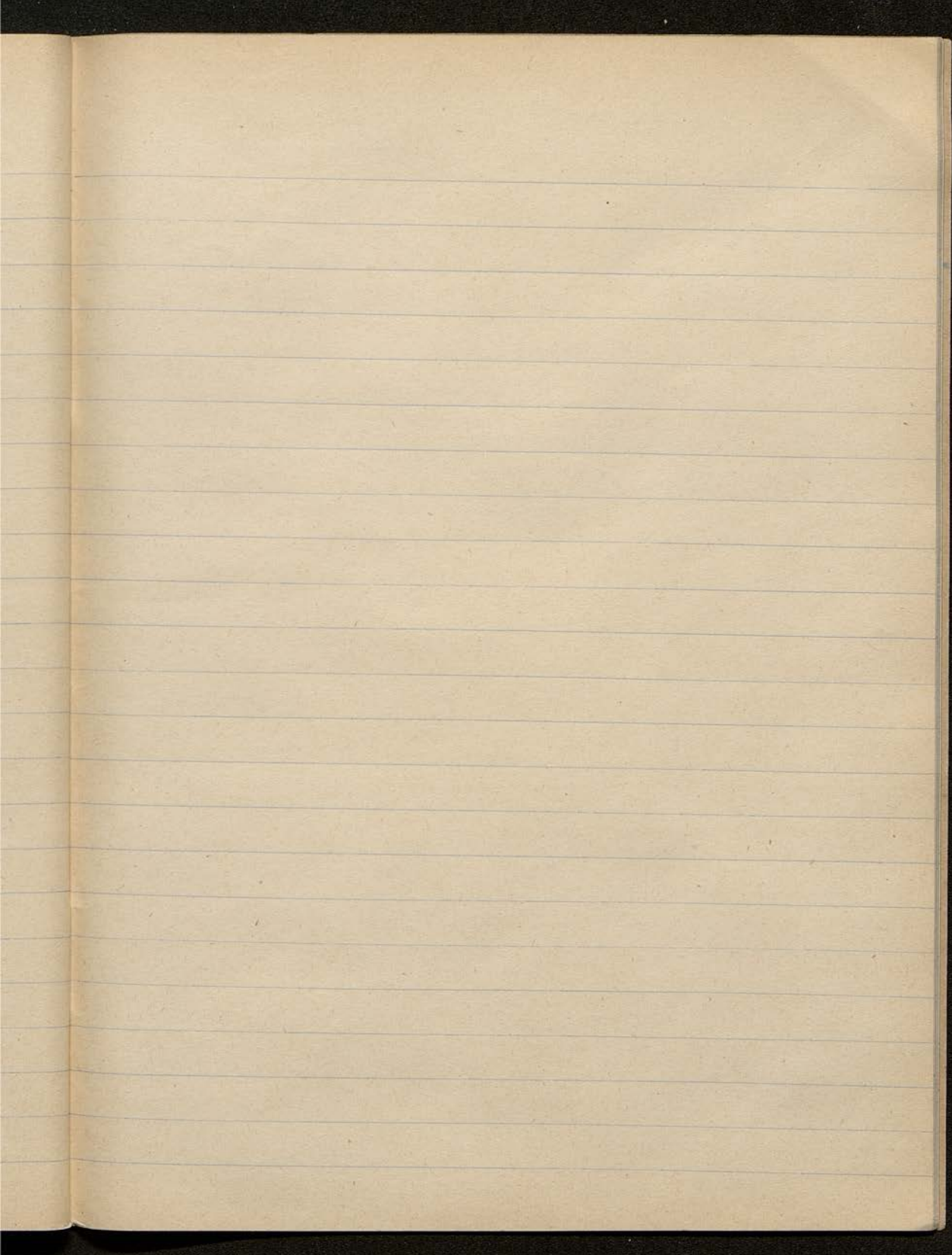

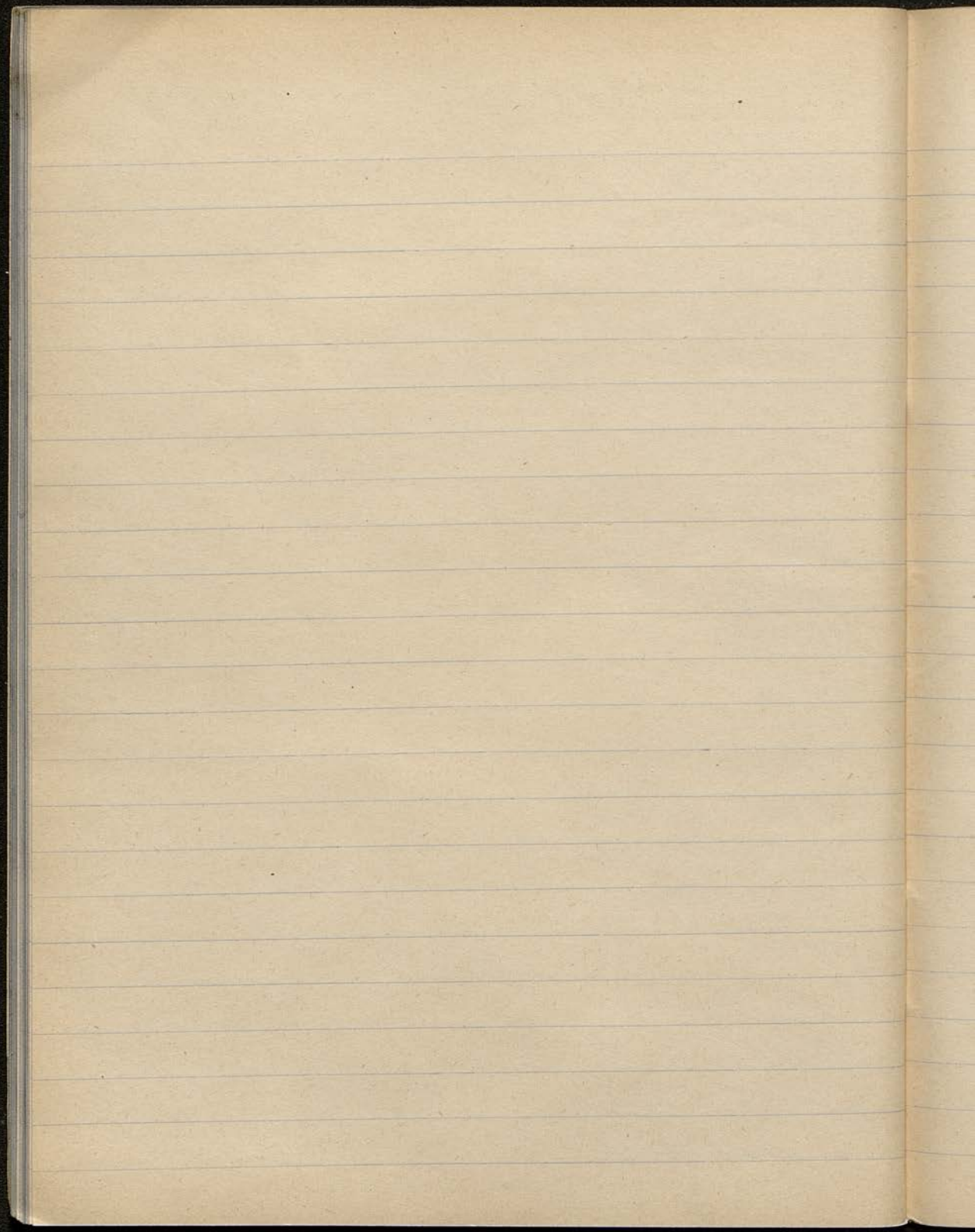

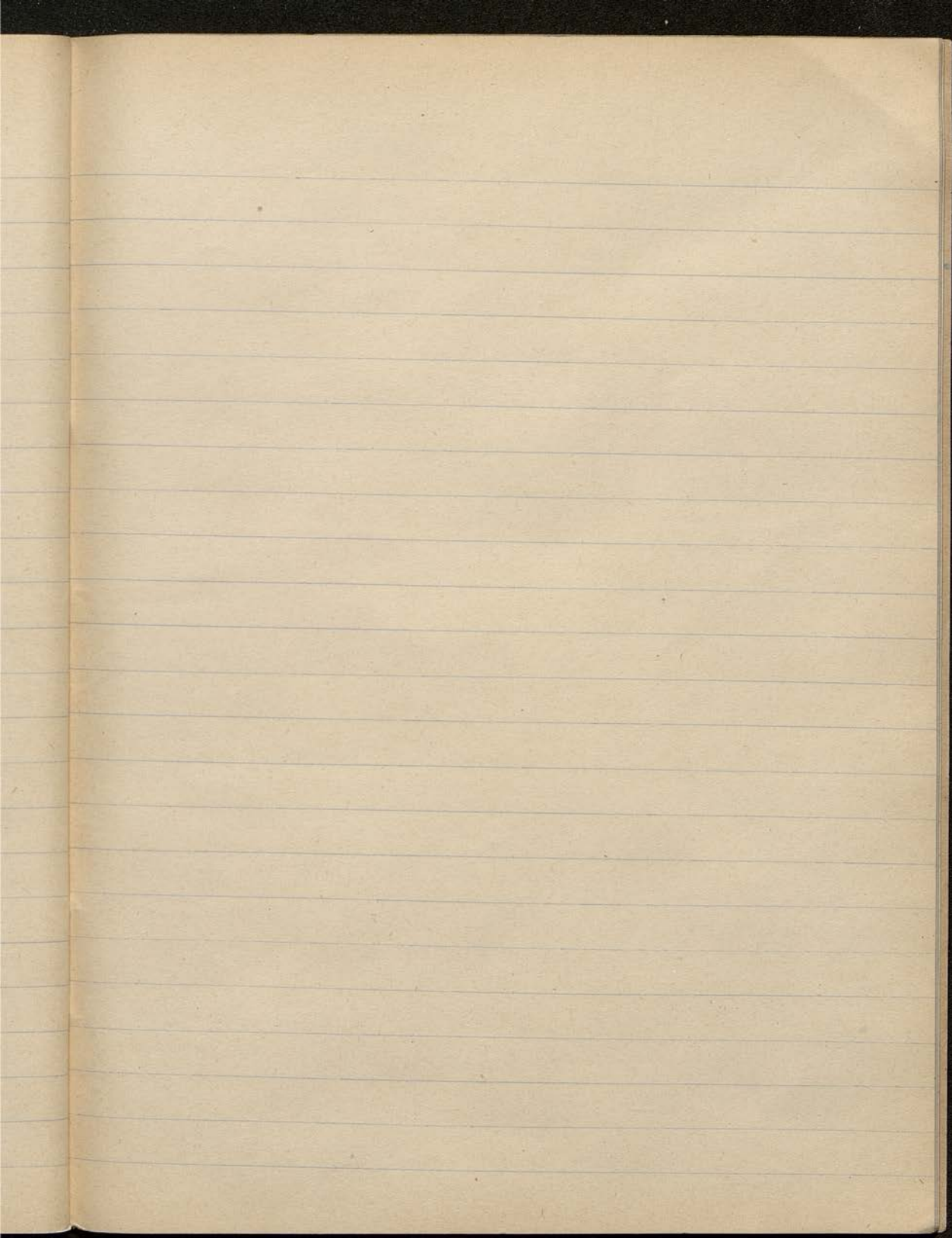

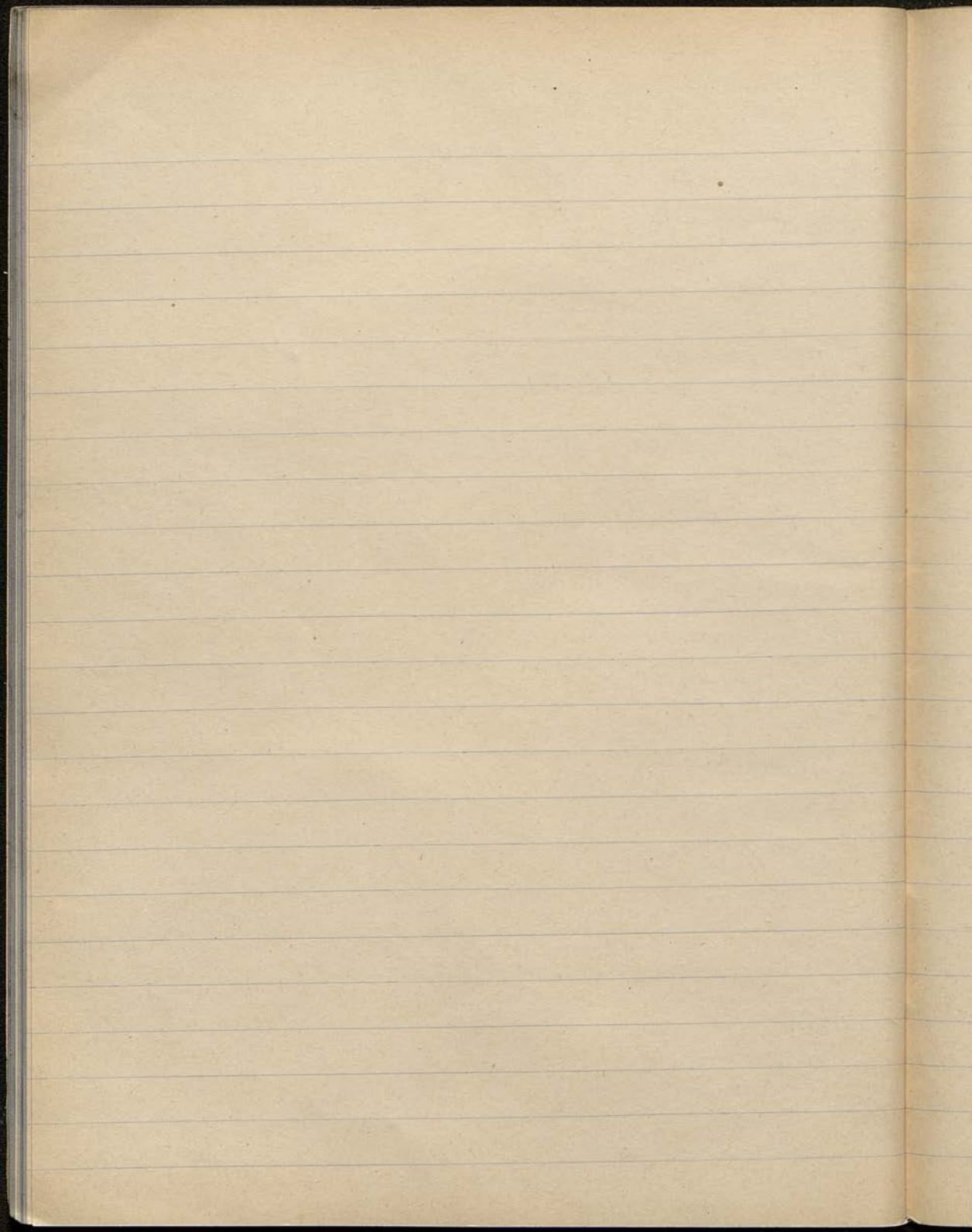

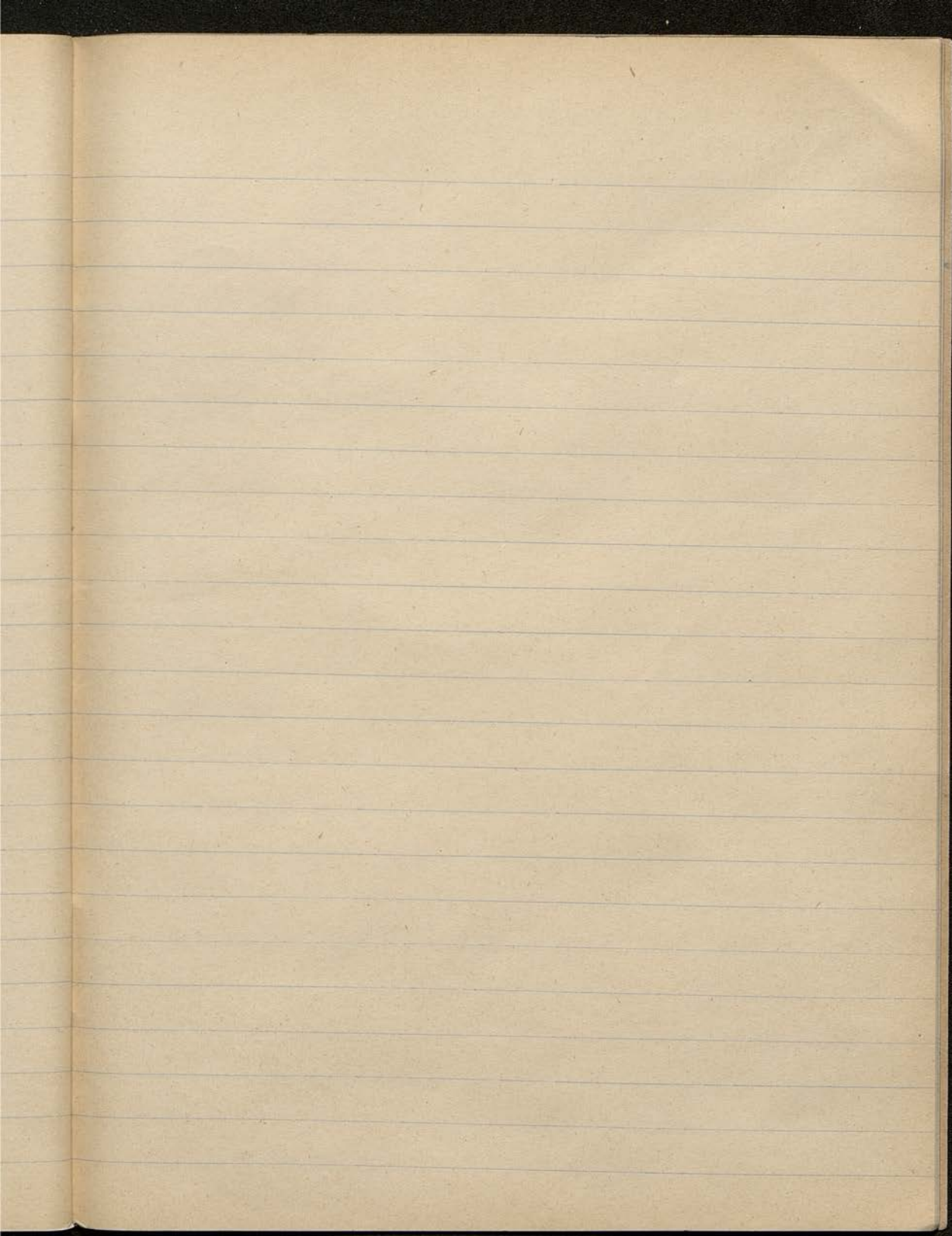

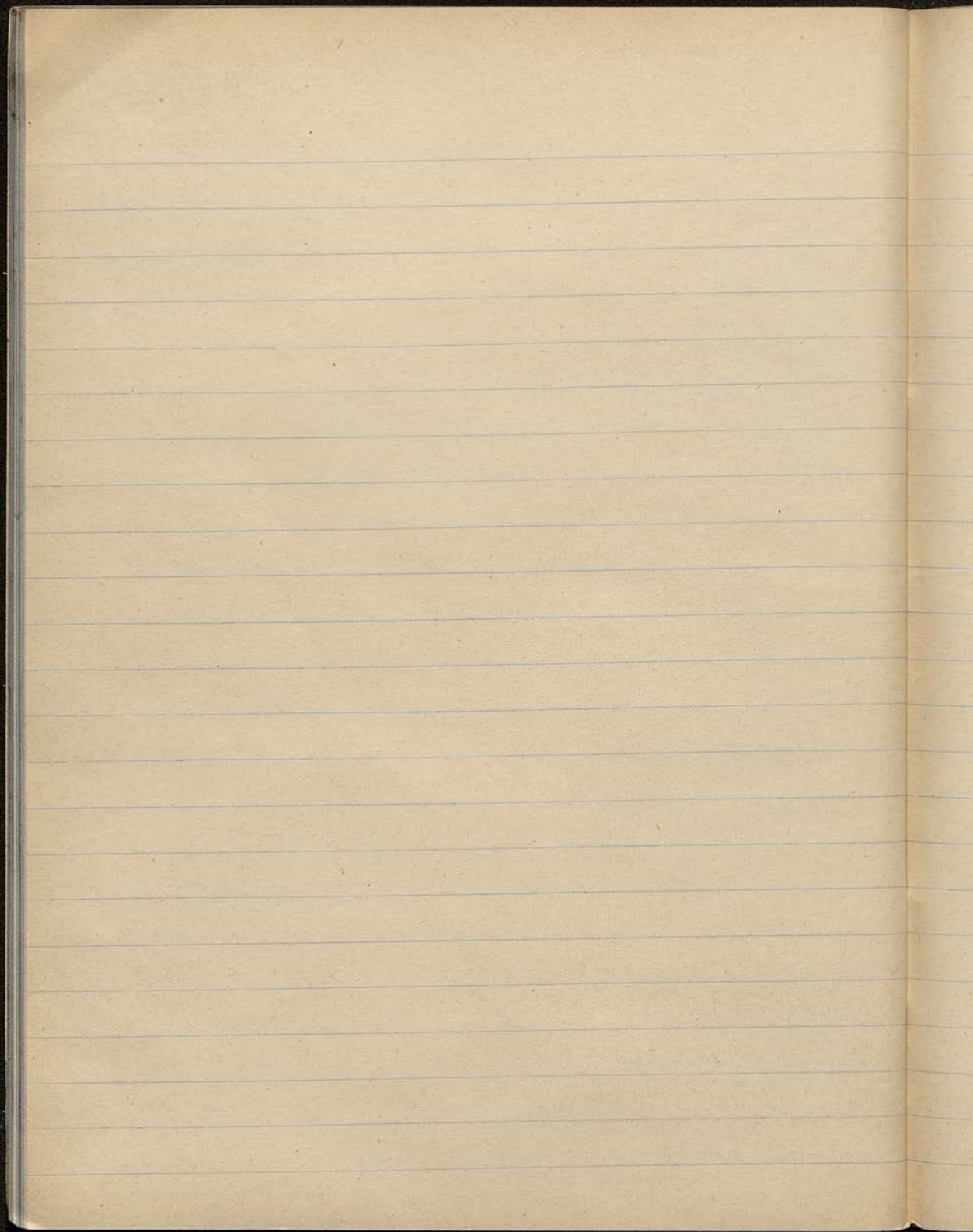

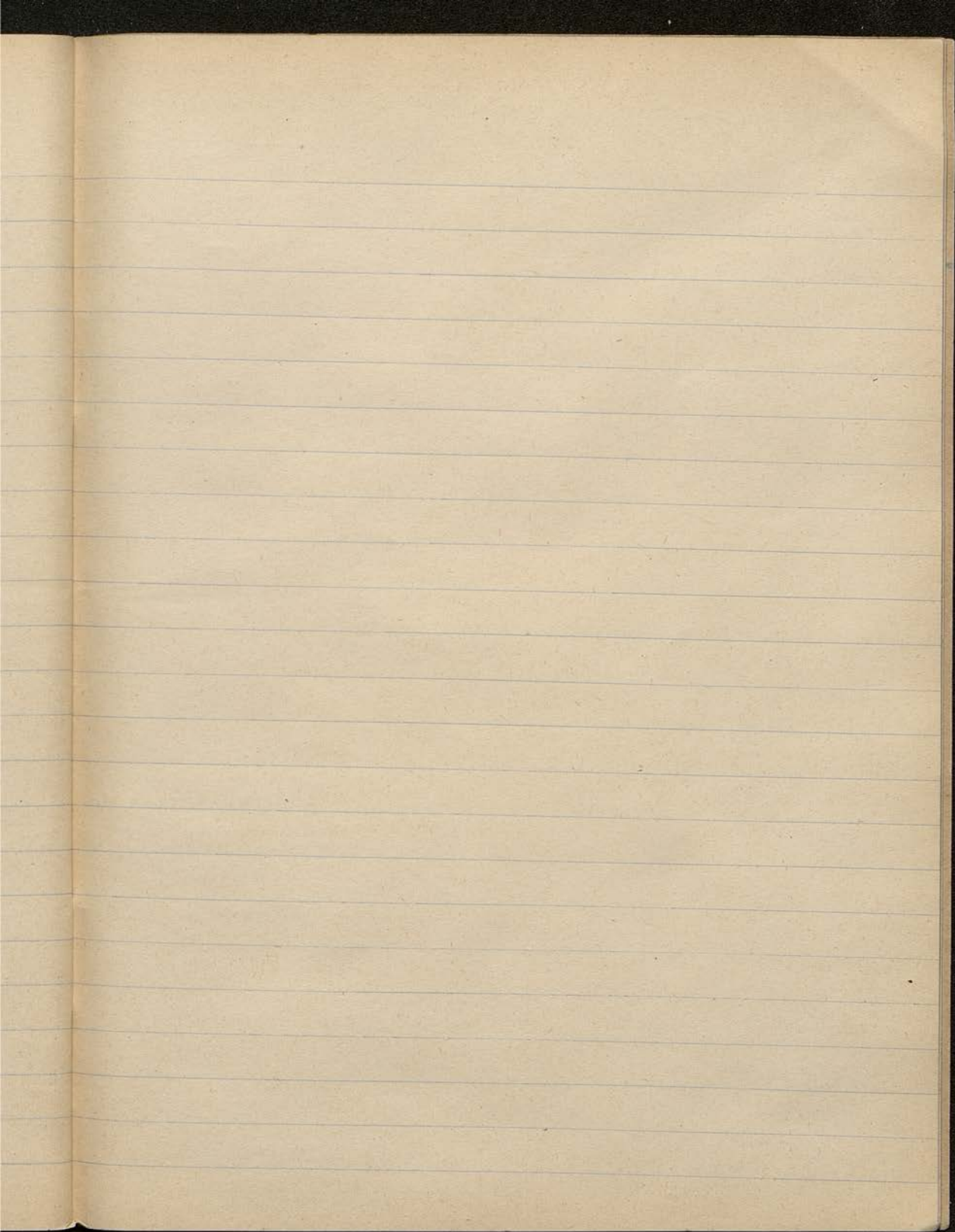

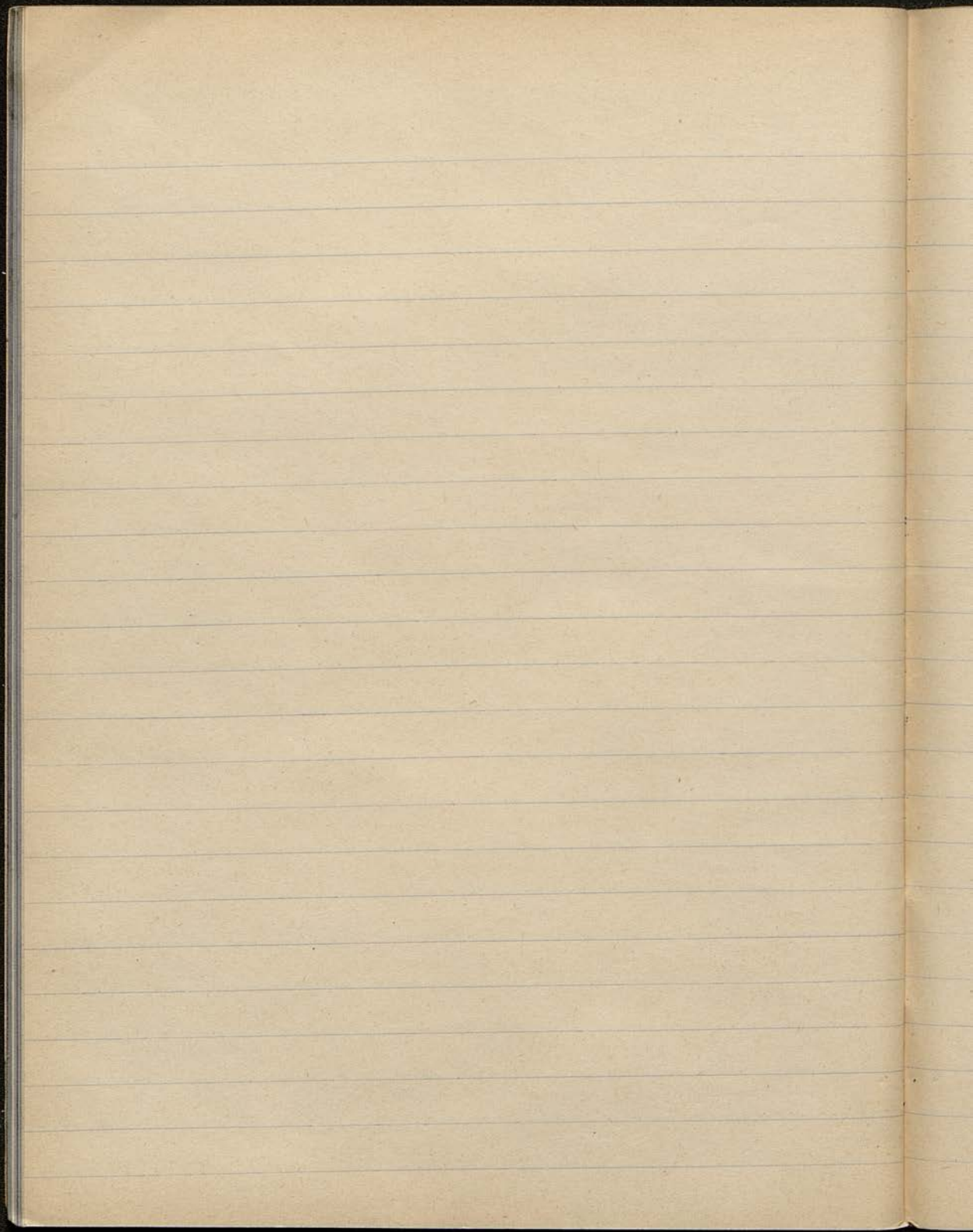

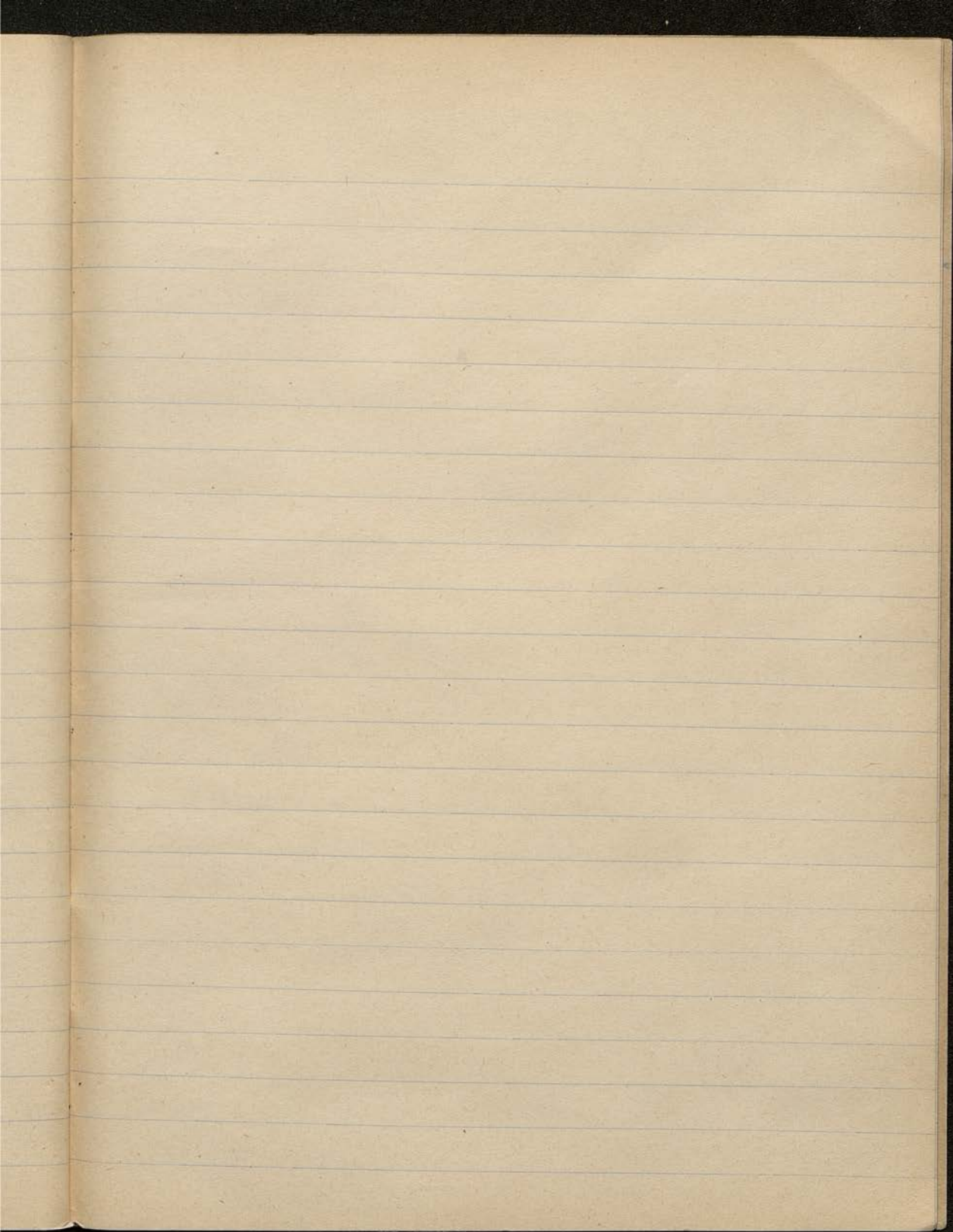

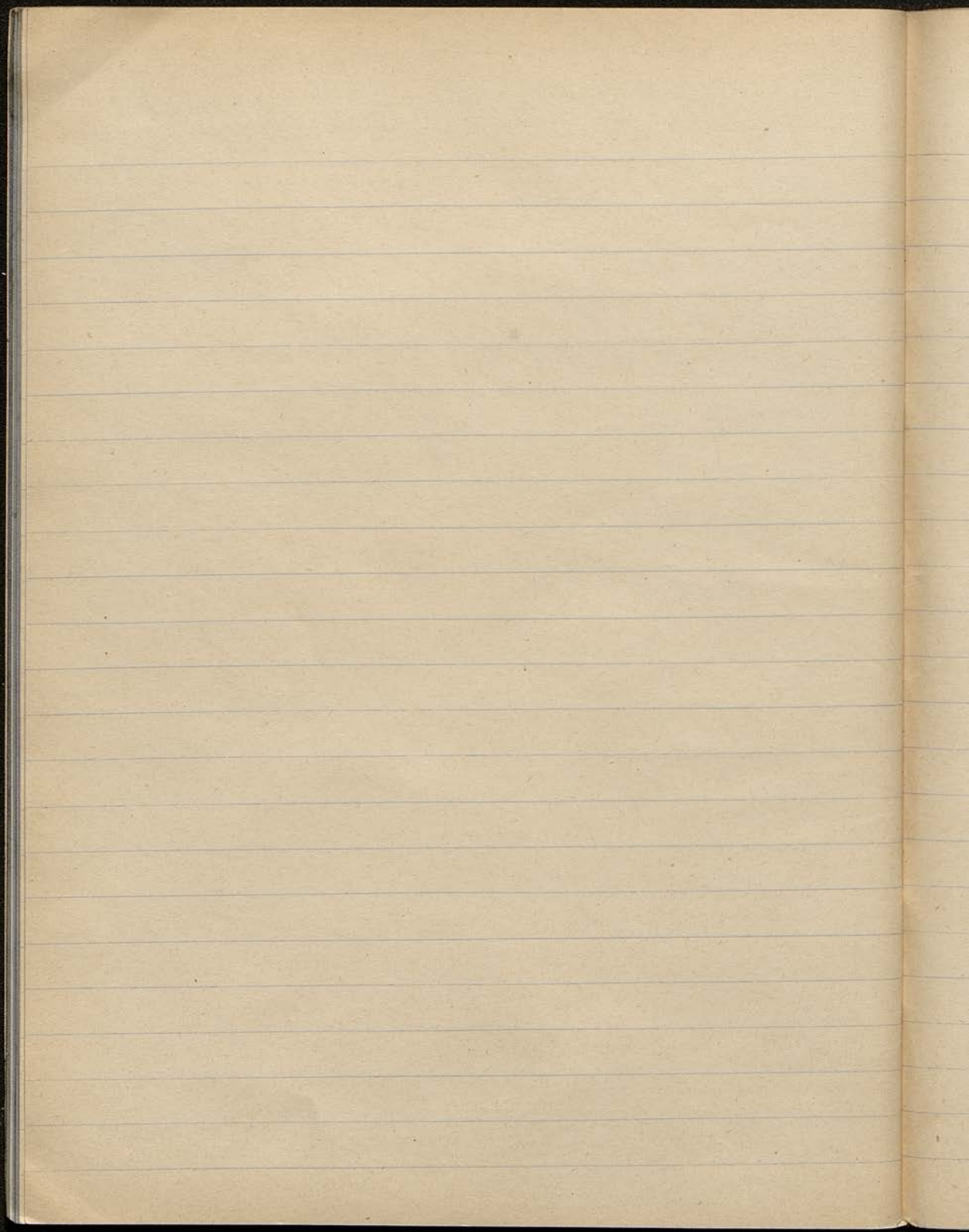

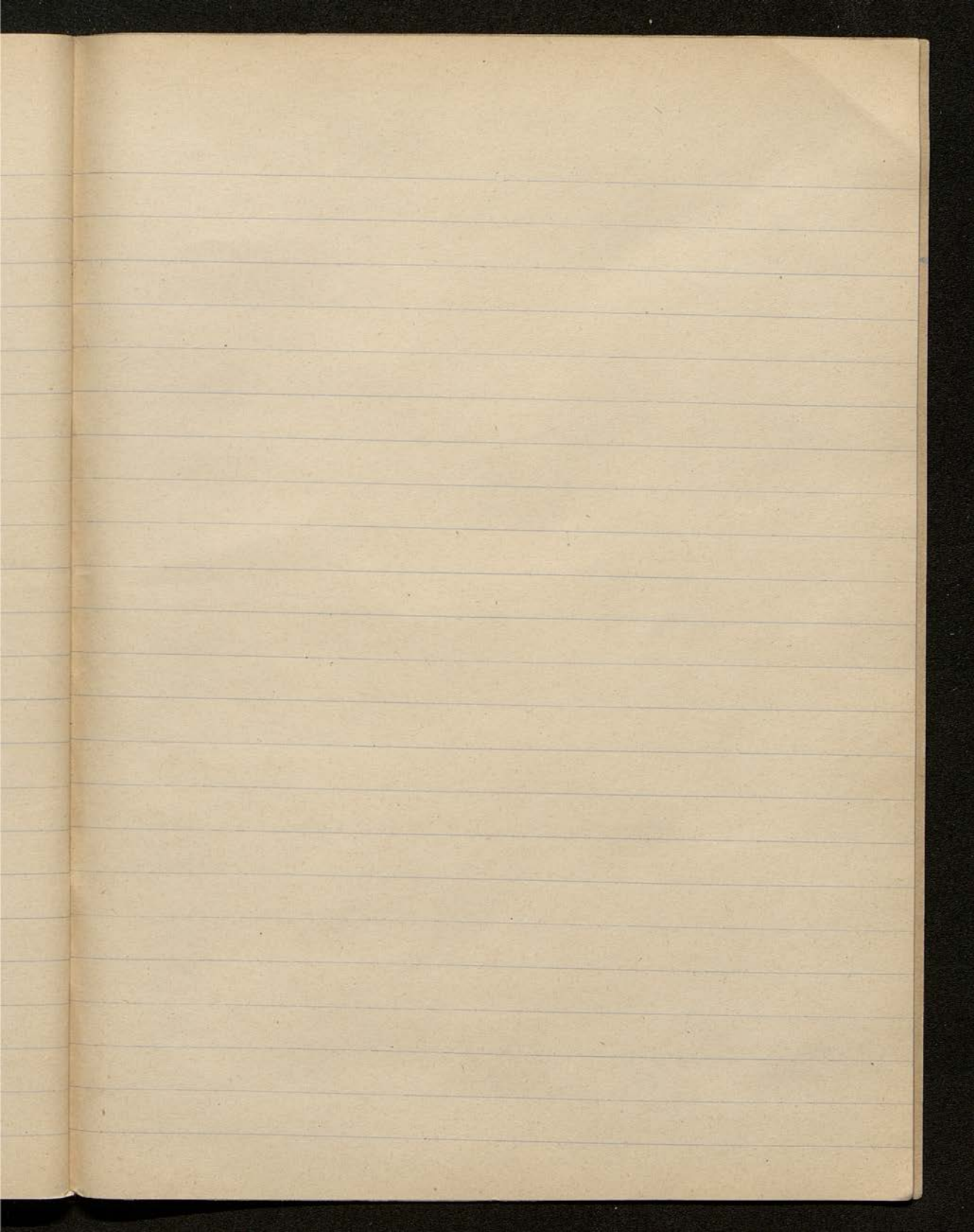

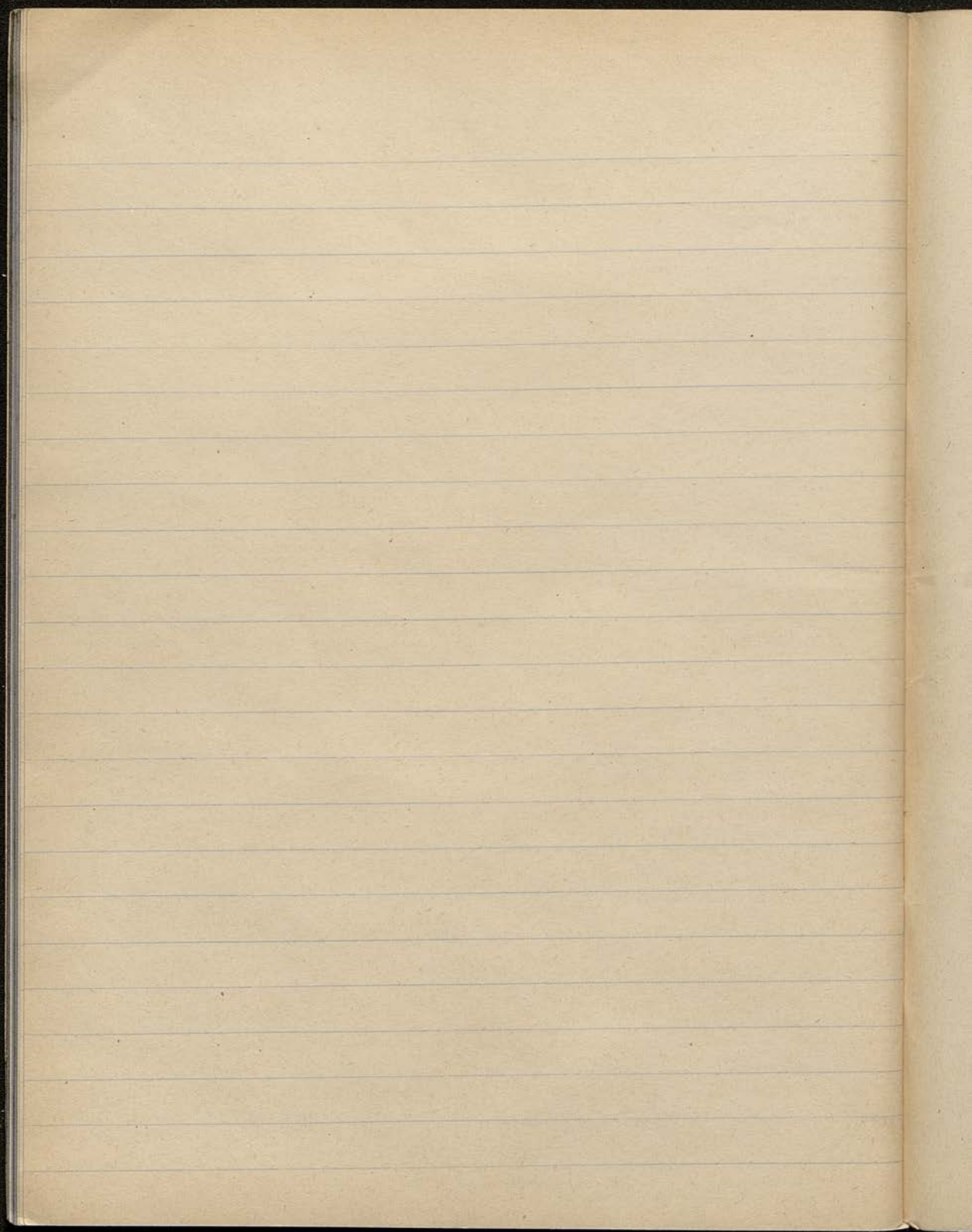

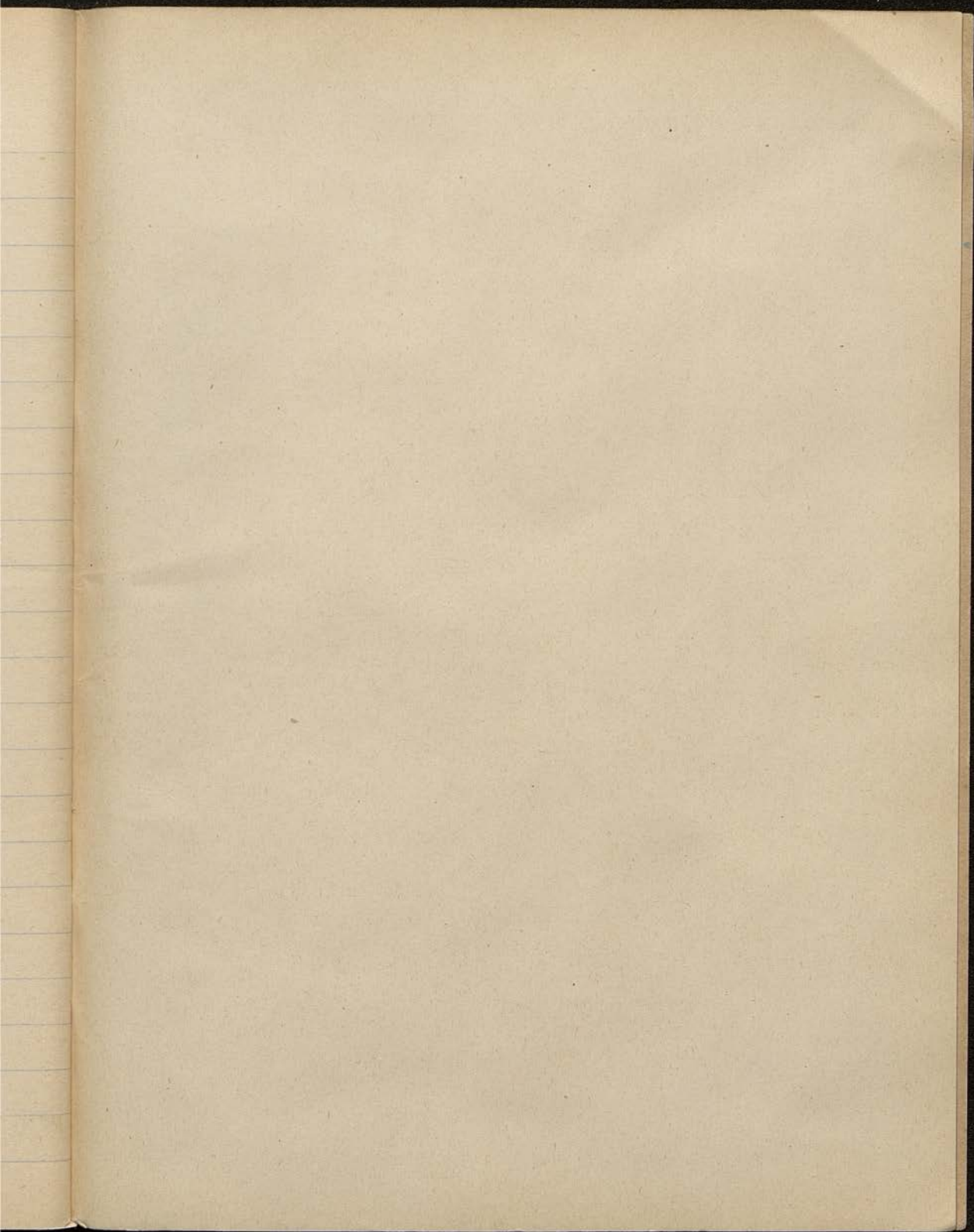

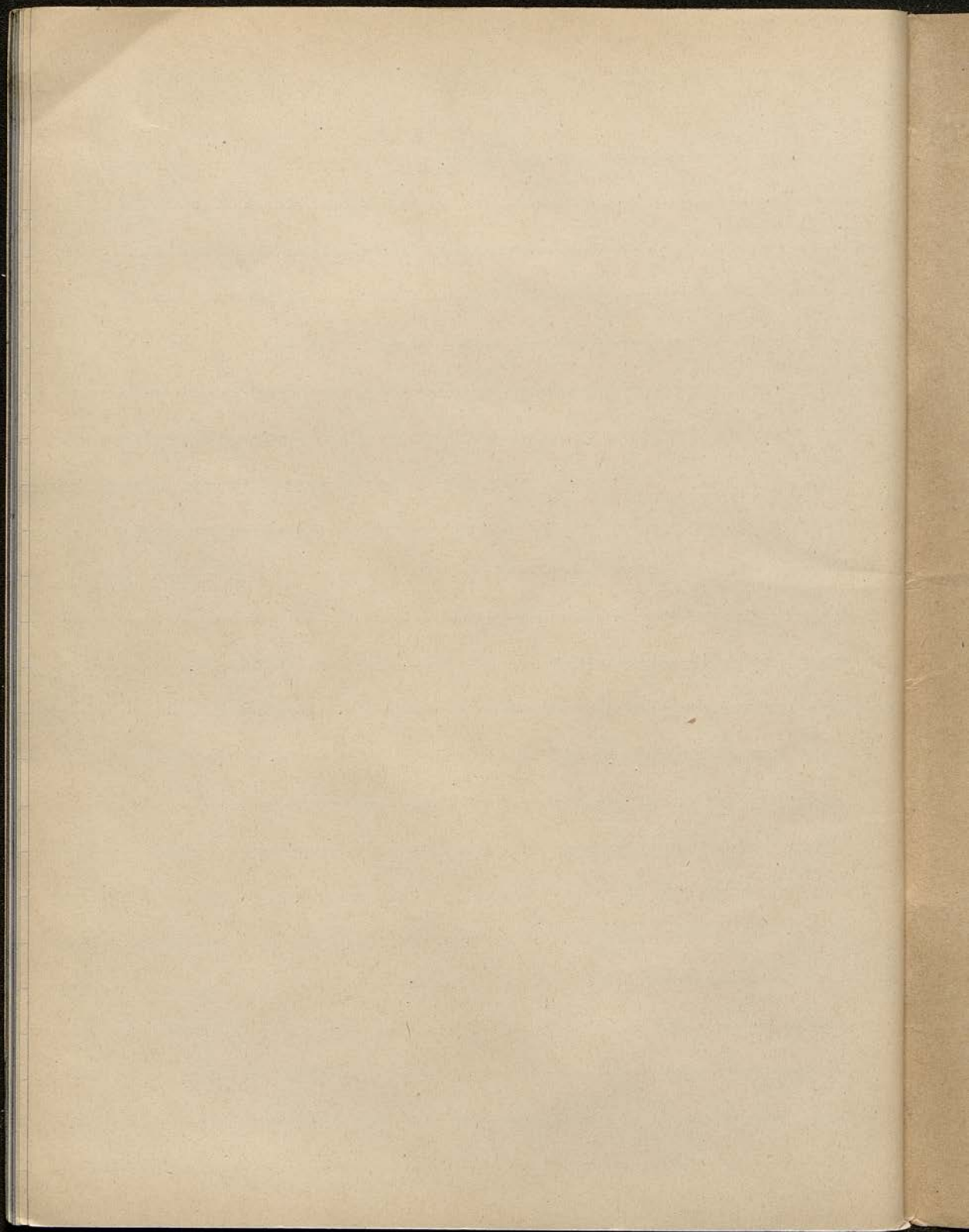

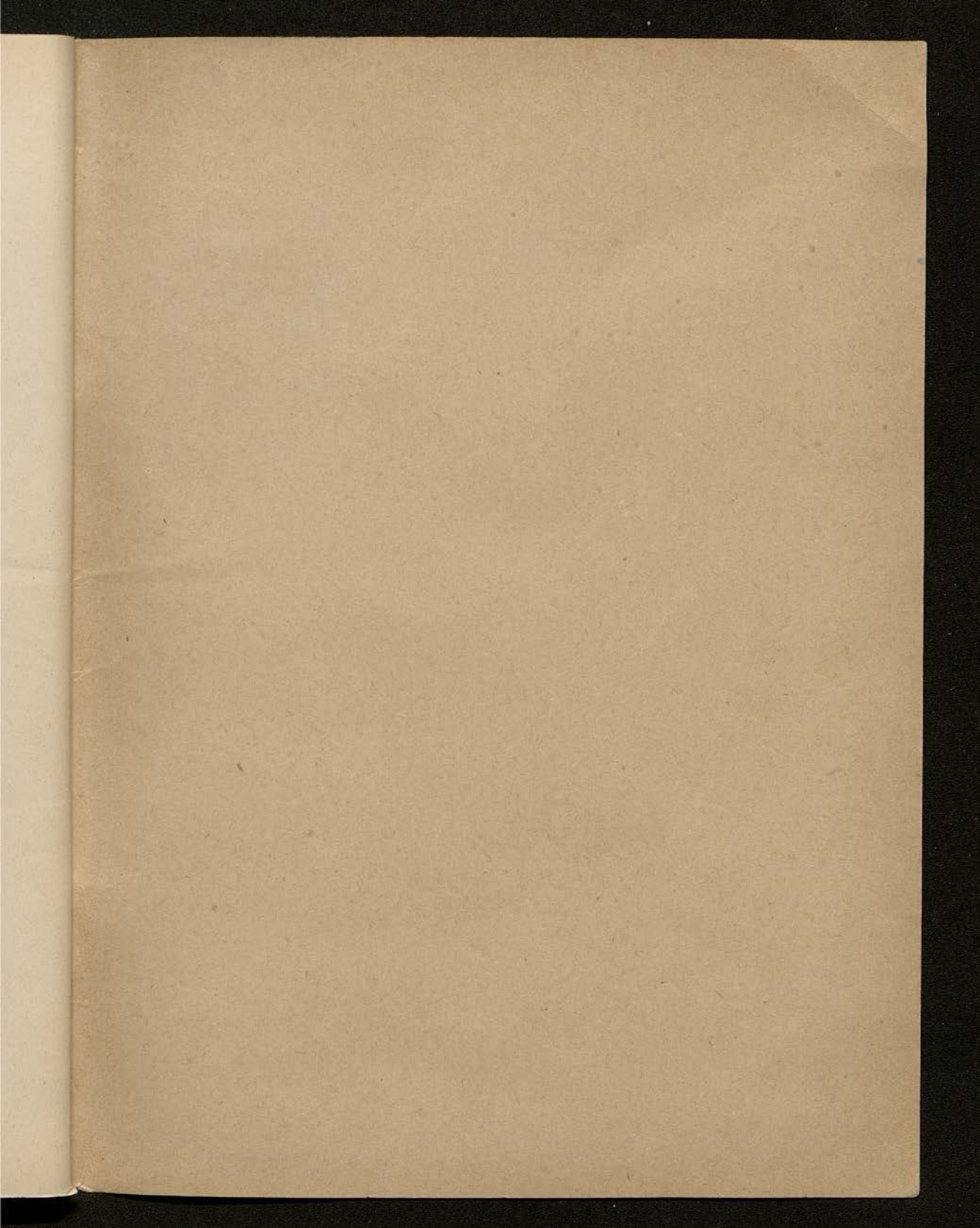

1 por 0 es 0	2 por 0 es 0	3 por 0 es 0	4 por 0 es 0	5 por 0 es 0
1 " 1 " 1	2 " 1 " 2	3 " 1 " 3	4 " 1 " 4	5 " 1 " 5
1 " 2 " 2	2 " 2 " 4	3 " 2 " 6	4 " 2 " 8	5 " 2 " 10
1 " 3 " 3	2 " 3 " 6	3 " 3 " 9	4 " 3 " 12	5 " 3 " 15
1 " 4 " 4	2 " 4 " 8	3 " 4 " 12	4 " 4 " 16	5 " 4 " 20
1 " 5 " 5	2 " 5 " 10	3 " 5 " 15	4 " 5 " 20	5 " 5 " 25
1 " 6 " 6	2 " 6 " 12	3 " 6 " 18	4 " 6 " 24	5 " 6 " 30
1 " 7 " 7	2 " 7 " 14	3 " 7 " 21	4 " 7 " 28	5 " 7 " 35
1 " 8 " 8	2 " 8 " 16	3 " 8 " 24	4 " 8 " 32	5 " 8 " 40
1 " 9 " 9	2 " 9 " 18	3 " 9 " 27	4 " 9 " 36	5 " 9 " 45

TABLA DE MULTIPLICAR

6 por 0 es 0	7 por 0 es 0	8 por 0 es 0	9 por 0 es 0	10 por 0 es 0
6 " 1 " 6	7 " 1 " 7	8 " 1 " 8	9 " 1 " 9	10 " 1 " 10
6 " 2 " 12	7 " 2 " 14	8 " 2 " 16	9 " 2 " 18	10 " 2 " 20
6 " 3 " 18	7 " 3 " 21	8 " 3 " 24	9 " 3 " 27	10 " 3 " 30
6 " 4 " 24	7 " 4 " 28	8 " 4 " 32	9 " 4 " 36	10 " 4 " 40
6 " 5 " 30	7 " 5 " 35	8 " 5 " 40	9 " 5 " 45	10 " 5 " 50
6 " 6 " 36	7 " 6 " 42	8 " 6 " 48	9 " 6 " 54	10 " 6 " 60
6 " 7 " 42	7 " 7 " 49	8 " 7 " 56	9 " 7 " 63	10 " 7 " 70
6 " 8 " 48	7 " 8 " 56	8 " 8 " 64	9 " 8 " 72	10 " 8 " 80
6 " 9 " 54	7 " 9 " 63	8 " 9 " 72	9 " 9 " 81	10 " 9 " 90