

C. 59 (10) 1619283-H42142

BC R F/2449

(2)





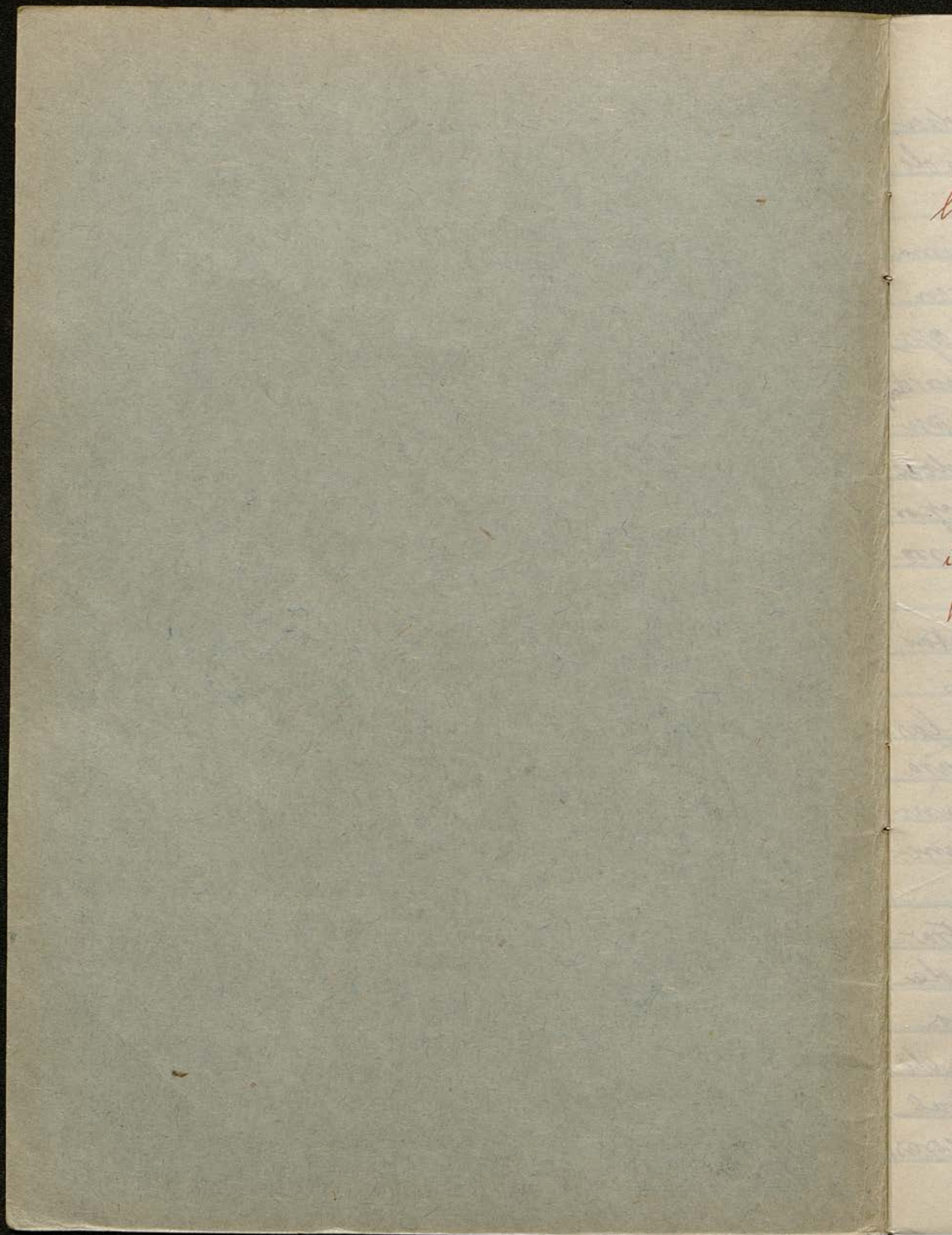

Seache

1893

Policia rural

litos, mojones



Artº 64. Lo que destruyeren  
alterasen ó variaren los lito,  
mojones y enalgünera otras seña-  
les de los linderos generales del  
terrunio, serán entregados a los  
Tribunales ordinarios para que se  
les apliquen las penas correspon-  
dientes.

id. comun y  
particulares

Artº 65. Se prohíbe igualmente  
alterar ó destruir los lito ó  
señales de lindero de las fincas  
del comun y de las que perte-  
nescan a particulares.

abandono  
animales

Artº 66. Queda prohibido igu-  
almente dejar abandonadas  
las caballerías, animales domes-  
ticos ó aves en campos ó fincas,  
aun cuando fueran de los mismos  
dueños, cuando puedan ponerse  
facilmente a las de otro propieta-  
rio y causar en esta perjuicios, al  
menos que las dichas fincas estén  
cerradas ó los animales atados con



la debida seguridad o custodia  
de por sus dueños o personas de  
su servicio.

ganados aban-  
donados

Art<sup>o</sup> 67. Las caballerías, anima-  
les o ganados que se hallaren  
abandonados o en propiedad aje-  
na, serán detenidos por los guardas  
o dependientes del Alcaide y pu-  
esto a sus órdenes, denunciándose  
a sus dueños para los efectos oportu-  
nos y para el castigo que pro-  
ceda segun las ordenanzas.

~~Art<sup>o</sup> 68. Se prohíbe maltratar  
o matar a los perros u otros  
animales que hubiere en las  
propiedades particulares para  
la guarda de estas, mientras no  
salieren de ellas para acompe-  
ñar a las personas.~~

maltrato  
animales

Art<sup>o</sup> 68. Se prohíbe maltra-  
tar a las bestias o animales de  
cualquier clase en los caminos  
públicos, así como conducirlos de  
manera que puedan causar  
daños a las personas o en las cosas.



maltrato  
animales

Artº 69 Se prohíbe maltratar o matar a los perros u otros animales que hubiere en las propiedades particulares para la guarda de estas, mientras no salieren de ellas para acometer a las personas.

desrobas

Artº 70 No se permitirá que los pastores introduzcan los ganados en los campos segados o cuyas cosechas hubieren sido recogidas, hasta diez días después de haberse levantado las mieses o la cosecha, y previo permiso de los dueños de las mismas.

pastaje en  
aprov. comun

Artº 71 Todo ganado que sin permiso se encontrare pastando en terreno de aprovechamiento común, será denunciado, imponiéndose al dueño la multa que corresponda además del resarcimiento de daños.

ganados  
forasteros

Artº 72 Los ganados de otros pueblos que sean sorprendidos pastando en este término municipal,



seran igualmente denunciados, imponiéndose por la Alcaldia á lo dueño la multa e indemnización de perjuicio que segun estas ordenanzas procedan.

animales  
muertos

Artº 73: Los animales muertos seran enterrados en fosas que tengan un metro cincuenta centimetros de profundidad y á cien cuando menos de distancia del casco de la poblacion y camino ó punto habitado.

arbolado  
(proteccion)

Artº 74: Queda prohibido fijar picotas ó cualesquiera otros objetos á los arboles ya sean de propiedad particular, ya se hallen en los caminos ó terrenos comunales, subirse á ellos para cortar ramas ó causarles daños en cualquier forma.

reglas de aprovechamiento  
común

Artº 75: Los aprovechamientos comunales se regirán por las reglas establecidas en acuerdo del Ayuntamiento aprobados por la Exma. Diputación. Todo el que



hiciere en distinta forma sera castigado con las multas que dentro de las leyes procedan, ocupandose lo apropiado y pagando el importe del daño, o entregandolo al autor al Juzgado si asi procede segun las cosas.

caminos  
libre tránsito

Artº 76º No se permitira situar deposito de materiales, estiercoles, maderas etc. en los caminos y demas vias publicas, en forma que intercepten el libre tránsito.

caminos  
(daños)

Artº 77º Queda tambien prohibido causar daños en los caminos, sendas y veredas, o apropiarse alguna parte de sus terrenos.

estercoleros

Artº 78º Los estercoleros solo se podrán tener dentro de las fincas de sus dueños

fuegos en el  
campos

Artº 79º Se prohíbe hacer fuego en el campo y montes sin necesidad.

fuegos

Artº 80º El que tuviere necesidad de quemar hornigueros, solamente



podrá hacerlo a una distancia de seis metros al lindero de otras propiedades o terrenos de aprovechamiento común o ríos públicos.

espigues

Artº 81º Se prohíbe entrar a espigar en los campos antes de que las cosechas hayan sido extraídas. Para entrar a esta operación en los predios fincas cerradas, se habrá de obtener permiso del dueño.

espigues  
(horas)

Artº 82º En cualquiera de ambos casos, solo podrá verificarse el espigueo durante las horas que median desde una hora después de salir el sol, hasta una antes de ponerse.

daño en prop.  
rural

Artº 83º Se prohíbe cegar las zanjas y pases que haya en las propiedades, cortar los setos o vallados que las circundan, hacerle en otros sitios que los de común aprovechamiento con sujeción a las reglas establecidas.



o que en lo sucesivo se estableci-  
eren; y por último, causal daños  
de cualquier género que sea y sea  
cual fuere el medio empleado,  
en la propiedad rural, comunas,  
curso de las aguas y demás co-  
sas si objeto que se relacionen  
con la propiedad agrícola o  
forestal.

• *faltas*

Art<sup>o</sup> 84. Las ordenes, faltas,  
gubernativas no previstas en la  
artículo anteriores, que por su  
naturaleza correspondan al orden  
administrativo, serán castigadas  
con sujeción a las disposiciones  
de estas ordenanzas.







1893

Policia Rural

*litos, mo- Artº 32º Lo que destruyeren alte-  
jones, lind* raren o varasen lo lito majones  
y Cualesquiera otras Señales de  
lo lindero generales del Termino,  
seran entregados a los Tribunales  
ordinario para que se les apliquen  
las penas correspondiente.

*id comun y particulares* Artº 33º Se prohibe igualmente  
alterar o destruir lo lito o se-  
ñales de lindero de las fincas  
del comun y de las que perte-  
necan a particulares.

*abandono animales* Artº 34 Queda prohibido igual-  
mente dejar las Caballerías aban-  
donadas, animales domesticos o  
Aros en Campos o fincas ajenas  
cuando fuera de las mismas  
dueños cuando puedan pasarse  
facilmente a las de otro propi-  
etario y causar en estas perjui-  
cio, a menos que las dichas fincas  
estén cerradas o lo animales  
atados con la debida seguridad, o



custodiados por su dueño o personas a su servicio "Las caballerías abandonadas" "Sease" "Abandonadas las caballerías".

animales  
abandonados

Artº 35: Las caballerías, animales o ganado que se hallen abandonados o en propiedad alguna serán detenidos por los guardas o dependientes del Alcalde, y puestos a sus ordenes, denunciándose a sus dueños para los efectos oportunos y para el castigo que proceda según las ordenanzas. Lo mismo se hará si en vez de hacer la detención por los guardas, fuere hecho por los dueños de las propiedades en que se encontrasen causando daños.

maltrato  
animales

Artº 36: Se prohíbe maltratar a las bestias o animales de cualquier clase en los caminos públicos, así como el conducirlos de manera que puedan causar daños a las personas o en la cosecha, y lo mismo el maltratar o matar



á los perros ni otros animales que hubiere en las propiedades particulares para la guarda de estas, mientras no salieren de ellas para acometer á las personas.

desrotas

Artº 37. Se permitira que los porteros introduzcan los ganados en los campos segados ó cuyos cosechos hubieren sido recogidos hasta diez dias despues de haberse levantado las mieses, ó la cosecha y previo permiso de los dueños de las mismas, ni se podrá espigar antes de extraída la cosecha y extraída esta solo se verificara des de una hora ~~antes de ponerse~~ despues de salir el Sol hasta una hora antes de ponerse y si la finca es cerrada previo permiso del dueño.

pastage en  
aprou. communal

Artº 38. Todo ganado que en épocas vedadas por el Ayuntamiento se encuentren pastando en terrenos de aprovechamiento



común será denunciado imponiéndose al dueño la multa que corresponda además del resarcimiento de daños.

ganados  
forasteros

Artº 39. Los ganados de otros pueblos que sean sorprendidos pasturando en término de esta población serán igualmente denunciados siempre que por convenio de los pueblos no esté permitido, y se les impondrá por la Alcaldía á los dueños la multa é indemnización de perjuicios que segun por estas ordenanzas ó por convenio de los pueblos proceda.

animales  
muertos

Artº 40. Los animales muertos serán enterrados á cien pasos de distancia del casco de la población y caminos ó punto habitado y á metro y medio de profundidad.

arbolado  
(protección)

Artº 41. Queda prohibido tirar piedras ó cualesquiera otros objetos á los árboles, ya sean de particulares, ya se hallen en los caminos ó terrenos comunes, subirse á ellos para cortar ramas ó causarles daño en cualquier forma.



aprov. communal  
(reglas)

Artº 42= Los aprovechamientos comunales se regiran por las reglas establecidas en acuerdos del Ayuntamiento aprobados por la Excm. Diputación. Todo el que lo hiciere en distinta forma seran castigados con las multas que dentro de las leyes procedan, ocupandose lo aprovechado y pagando el importe del dano o entregando al autor al Jurgado si asi procede segun los casos.

caminos  
(libre tránsito)

Artº 43= No se permitira situar depositos de materiales, estiércoles, maoleras, estercoleros etc en los caminos y demas vias publicas en forma que intercepten el libre tránsito, y mucho menos causar dano a dichos caminos, sendas o veredas, o apropiarse de alguna parte de sus terrenos.

fuegos en el  
campos  
iden.

Artº 44= Se prohíbe hacer fuego en el campo y montes sin necesidad.  
Artº 45= El que tuviere necesidad de quemar hornigueros solamente



podrá hacerlo a una distancia de seis metros al lindero de otras hereditades o terrenos de aprovechamiento común o vías públicas.

Daños en  
prop. rural

Artº 46= Se prohíbe cegar los ríos y pozos que haya en las propiedades, cortar los setos o vallados que los circuyen hacer leña en otros sitios que los de común aprovechamiento con sujeción a las reglas establecidas, o que ante sucesivo se establezcan, y por último causar daño de cualquier género que sean y sea cual fuere el medio empleado en la propiedad rural, caminos, curso de las aguas y demás cosas u objetos que se relacionen con la propiedad agrícola o foral.

faltas.

Artº 47= Las demás faltas gubernativas no provistas en los artículos anteriores que por su naturaleza correspondan al orden administrativo serán castigadas con sujeción de las disposiciones de estas ordenanzas.



de  
 he-  
 na-  
 .  
 enjos  
 cu-  
 me los  
 itio  
 mien  
 table  
 lección  
 de  
 na  
 eado  
 o,  
 s cora  
 la  
 abor  
 ficu-  
 rales  
 en  
 cion  
 orde



Arariz1884Solicia Ruralmojones y  
señales

Art<sup>o</sup> 24<sup>o</sup> Los que destruyeren, altera-  
ren o variaren los mojones ó cual-  
quiera otras señales de linderos  
generales del término de cada pue-  
blo, serán entregado a do Tribuna-  
lo ordinario para el castigo que  
correspondan.

Tambien serán entregado al  
Juzgado los que destruyeren ó  
alterasen las señales de los linderos  
de los bienes del común y de fincas  
que pertenezcan a los particula-  
res.

arbolado  
(corta)

Art<sup>o</sup> 25<sup>o</sup> Se prohíbe tambien ter-  
minantemente la corta de todo  
árbol en los montes comunes y  
particulares de este término mu-  
nicipal sin el competente  
permiso, y no se podrá bajo nin-  
gun concepto descortezar ni cor-  
tar la guita a los mismos como  
tampoco se permitirá la corta  
de ramaje verde.



fierras Art<sup>o</sup> 26<sup>o</sup> Asi mismo se prohibe Firmar  
en los montes manteniendo la recolección del fierro  
en los montes de esta jurisdicción.

cercamientos Art<sup>o</sup> 27<sup>o</sup> Queda obligado todo propi-  
etario a cerrar cuando lo ordene el  
Ayuntamiento, lo seto y cercos  
de su propiedad.

Si despues del reconocimiento  
que de lo seto practique el Ayun-  
tamiento y de por bueno, resultaren  
despues algunas atacas o entradas  
para el ganado, bien hechas  
por malicia o por cualquiera causa,  
se prendará igualmente el ganado;  
pero el dueño de la propiedad abier-  
ta estará obligado a cerrarla para las  
veinte cuatro horas que el guarda  
le notifique por primera vez, bajo  
pena que se le impondrá y la de  
doble prendario mancomunadamen-  
te si llegare a segundo aviso.

entradas (abier) Art<sup>o</sup> 28<sup>o</sup> Queda prohibido abrir nu-  
evas entradas por setos y demas  
en cercados cercado, o dejar abierto para pasar  
a las piezas o propiedades por otros



camino que los señalados; y si en  
en estas hubiere paros de entrada  
y salida y por su flojedad o ne-  
gligencia dejare abierto, sufrirá la  
pena que se señalara.

ganados  
abandonados

Art<sup>o</sup> 29= Las caballerías, animales o  
ganados de cualquiera clase que se  
hallaren abandonados o pastan  
en propiedad ajena, serán dete-  
nidos por los agentes municipales y  
denunciados sus dueños ante el  
Alcalde, para el castigo que co-  
rresponda, según estas ordenan-  
zas.

fuego en el  
campo.

Art<sup>o</sup> 32= Se prohíbe hacer fuego  
en el campo y montes sin  
necesidad; caso de haberla, no  
podrá hacerse a menor distancia  
de cien metros de las casas, mon-  
te poblado o fajas de mieses, fo-  
rageros y leñas.

dañadores

Art<sup>o</sup> 33= En el caso que fueren  
dos o más los dañadores y no  
constare claramente el daño que  
cada uno hubiere hecho o



causado, sufrirán la pena y perjuicio mancomunadamente.

guarda

Artº 34º = El guarda podrá tomar cada vez que crea conveniente, para la mejor custodia de los campos, uno o más compañeros de satisfacción, quienes tendrán las mismas atribuciones que él para el precondamniamento.

introd. ganados

en terreno comunal

Artº 35º = Serán denunciados ante la Autoridad competente los que sin derecho para ello introduzcan ganado en el terreno comunal.







Volicta1893Solicia Rural*litos, mojones  
lind*

Art. 28. Los que destruyeren, altera-  
ren o variaren los litos mojones  
y cualesquiera otras señales de los  
linderos generales del Territorio, serán  
entregados a los Tribunales ordina-  
rio para que se les apliquen las  
penas correspondientes.

*id, común y  
particulares*

Art. 29. Se prohíbe igualmente  
alterar o destruir los litos o se-  
ñales de linderos de las fincas  
del común y de las que pertene-  
can a particulares.

*abandono  
de animales*

Art. 30. Queda prohibido igual-  
mente dejar abandonadas la ca-  
ballerías, animales domésticos o  
aves en campo o fincas, aun  
cuando fueran de los mismos  
dueños, cuando puedan pasarse  
facilmente a las de otros propi-  
etarios y causar en éstas perjuicio,  
a menos que las dichas fincas  
estén cerradas o los animales ata-  
dos con la debida seguridad o custo-  
diados.



por sus dueños ó personas á su servicio.

animales

abandonados

Artº 31= Las caballerías, animales les ó ganado que se hallaren abandonados ó en propiedad ajena serán detenidos por los guardas ó dependientes del Alcalde y puestos á sus órdenes, denunciándose á sus dueños para los efectos oportunos y para el castigo que proceda según las ordenanzas.

maltrato

animales

Artº 32= Se prohíbe maltratar á las bestias ó animales de cualquier clase en los caminos públicos, así como el conducirlos de manera que puedan causar daño á las personas ó las cosas.

den

Artº 33= Se prohíbe maltratar ó matar á los perros u otros animales que hubiere en las propiedades particulares para la guarda de estas, mientras no salieren de ellas para acometer á las personas.



desrotas

Artº 34 No se permitirá que los pastores introduzcan los ganados en los campos segados o cuyas cosechas hubieren sido recogidas hasta diez días después de haber levantado las mieses o la cosecha y previo permiso de los dueños de las mismas.

pastaje en

aprov. communal

Artº 35 Todo ganado que sin permiso se encuentre pastando en terrenos de aprovechamiento común será denunciado imponiéndose al dueño la multa que corresponda además del resarcimiento de daños.

ganados forasteros

Artº 36 Los ganados de otros pueblos que sean sorprendidos pasturando en término de un pueblo cualquiera serán igualmente denunciados imponiéndose por la Alcaldía a los dueños la multa e indemnización de perjuicios que según estas ordenanzas proceda.

animales muertos

Artº 37 Los animales muertos



serán enterrados en fosas que tengan por lo menos un metro cincuenta milímetros de profundidad y á cien cuando menos de distancia del casco de la población y camino, ó punto habitado.

arbolado  
(protección)

Artº 38 Queda prohibido fijar piedras ó cualesquiera otros objetos á los árboles ya sean de particulares, ya se hallen en los caminos ó terrenos comunes; subirse á ellos para cortar ramas, ó causarle daño en cualquiera forma.

aprovech.  
comunales  
(mosmas)

Artº 39 Los aprovechamientos comunales se regirán por las reglas establecidas en acuerdos del Ayuntamiento aprobados por la Excm. Diputación. Todo el que lo hiciere en distinta forma será castigado con las multas que dentro de las leyes procedan, ocupándose lo aprovechado y pagando el importe del daño, ó entregándolo al



## - Odieta -

crutos al Juzgado si así procede según los casos.

caminos  
(libre tránsito)

Artº 40º No se permitirá situar depósito de materiales, es-  
tércoleo, maderas, etc. en los ca-  
minos y demás vías públicas  
en forma que intercepten el  
libre tránsito.

caminos  
daños

Artº 41º Queda también pro-  
hibido causar daño en los ca-  
minos, sendas y veredas o  
apropiarse alguna parte de  
sus terrenos.

estercoleros

Artº 42º Los estercoleros solo  
podrán tener dentro de los  
líneas de sus dueños.

fuegos en el campo

Artº 43º Se prohíbe hacer  
fuego en el campo y monte  
sin necesidad.

id

Artº 44º El que tuviere necesi-  
dad de quemar hornigueros, sola-  
mente podrá hacerlo, a una distan-  
cia de seis metros del lindero de  
otras herencias o terrenos de aprove-  
chamiento común o vías públicas



espigues

Artº 45º Se prohíbe entrar á espigar en los campos antes de que las cosechas hayan sido extraídas.

Para entrar á esta operación en los predios ó fincas cerradas, se habrá de obtener permiso del dueño.

espigues  
(luras)

Artº 46º En cualquiera de ambos casos solo podrá verificarse el espigueo durante las horas que median, desde una hora después de salir el sol, hasta una antes de ponerse.

daño en  
propº rural

Artº 47º Se prohíbe cegar las zanjas y pozos que haya en las propiedades, cortar los setos ó vallados que las circundan. Tracar leña en otros sitios que los de común aprovechamiento con sujeción á las reglas establecidas ó que en lo sucesivo se establecieron, y por último, causar daño de cualquiera género que sean y sea cualquiera el medio



emplearlo, en la propiedad  
rural, camino, curso de las aguas  
y demás cosas u objeto que se rela-  
cionen con la propiedad agricu-  
la o forestal.

faltas

Art. 48. Las demás faltas gu-  
bernativas no previstas en los  
artículos anteriores, que por  
su naturaleza correspondan  
al orden administrativo serán  
castiguadas con sujeción a las  
disposiciones de estas ordenanzas.



Bitillas1880Solucia Ruralmojones,  
señales

Artº 33 Los que destruyeren, alterasen o variaren los mojones y cualesquiera otras señales de los linderos generales del término del pueblo serán entregados a los tribunales ordinarios para el castigo que correspondiere.

Tambien serán entregados al Jurgado los que destruyeren o alterasen las señales de lindero de los bienes del comun y de las fincas que pertenecian a particulares.

abandonos  
animales

Artº 34= Queda prohibido dejar abandonadas las caballerías, cerdos u otros animales en campos, fincas aun cuando sean de los mismos dueños siempre que puedan pasarse facilmente a las de otros propietarios y causaren estos perjuicios.

Se exceptúa el caso de que las fincas estén cerradas o la anima  
les



y atados ya custodiadas por sus dueños o enredos siempre mayores de 18 años.

*animales abandonados* Artº 38 = Las caballerías, animales o ganado que se hallaren abandonado o en propiedad ajena serán detenidos por los agentes municipales y denunciado sus dueños ante el Alcalde para el castigo que corresponda según estas ordenanzas.

*animales muertos* Artº 36 = Los animales muertos serán enterrados en punto reparado a los caminos y a cien metros cuando menos de la población en fosas que tenga cuando menos un metro cincuenta cts. de profundidad.

*caminos (libre tránsito)* Artº 39 = No se permite situar depósitos de maderas estercoleros ni objeto en los caminos y demás vías públicas en forma que interceptan el libre tránsito.

*estercoleros* Artº 40 = Los estercoleros solo se podrán poner dentro de las fincas de sus dueños.



fuegos en el  
campo

Art<sup>o</sup> 41<sup>o</sup> Se prohíbe hacer fuego en el campo sin necesidad. Caso de haberla no podrá hacerse a menor distancia de cien metros de las casas o fogueras de mieses forrajes y leñas.

aprov. comun

Art<sup>o</sup> 42<sup>o</sup> Se prohíbe toda clase de aporectamientos en terrenos de comun que no se hallen determinados por el Ayuntamiento.

roturaciones ar-  
bitrarias

Art<sup>o</sup> 43<sup>o</sup> Igualmente se prohíbe las roturaciones que no estén previamente autorizadas conforme a las Leyes.

atras. sembrados

Art<sup>o</sup> 44<sup>o</sup> Queda prohibido el atravesar sembrados ajenos a pie o a caballo aun cuando el objeto sea dirigirse a otras herencias. El que tuviere necesidad de salvar alguno lo hará por los senderos o límites de las fincas anteriores.

daños en comun-  
nel o privado

Art<sup>o</sup> 46<sup>o</sup> Todo daño que se cause en el terreno communal o fincas <sup>(de)</sup> particulares, cuando el hecho no



constituya delito se castigara con multa de una a quince ptas en indemnizacion de perjuicio.

espigueo

Artº 47. Se prohibe el espigueo sin licencia del dueño de la finca o fincas en que se realice visada por la Alcaldía. Ann cuando tuviere alguna licencia no podra dedicarse si es que desde una hora despues de amanecer, hasta la puesta del Sol.

policia rural

Artº 48. En todos los demas concernientes a policia rural habra que cumplir cuando establecen la Ley municipal y disposiciones especiales.

palomares

Artº 49. Los palomares deberan estar cerrados en la época de la sementera y en la de recoleccion.

aves de corral

Artº 50. No se permitira queden por el el campo las aves de corral durante la época que expresa el artº anterior.



*Chilodactylus* is a genus of deep-sea fish in the family  
Chilodactylidae. It is characterized by its elongated body,  
large eyes, and a prominent dorsal fin. The species  
described here is *Chilodactylus* *sp.*, which was  
found in the deep-sea off the coast of Japan. The  
specimen is a male, and its length is 10 cm. The  
body is translucent, and the eyes are large and  
prominent. The dorsal fin is located towards the  
posterior end of the body. The specimen is in good  
preservation, and the details of its anatomy are clearly  
visible. The following table gives a summary of the  
specimen's characteristics:

Character	Description
Species	<i>Chilodactylus</i> <i>sp.</i>
Sex	Male
Length	10 cm
Location	Deep-sea off the coast of Japan
Preservation	Good

The specimen is deposited in the collection of the  
National Museum of Natural History, Tokyo, Japan.  
The following is a list of the references cited in the  
description of this specimen:

1. *Chilodactylus* *sp.*, *Journal of the National Museum of Natural History*, Tokyo, Japan, 1950.
2. *Chilodactylus* *sp.*, *Journal of the National Museum of Natural History*, Tokyo, Japan, 1951.
3. *Chilodactylus* *sp.*, *Journal of the National Museum of Natural History*, Tokyo, Japan, 1952.

The following is a list of the specimens examined in the  
study of this species:

1. *Chilodactylus* *sp.*, *Journal of the National Museum of Natural History*, Tokyo, Japan, 1950.
2. *Chilodactylus* *sp.*, *Journal of the National Museum of Natural History*, Tokyo, Japan, 1951.
3. *Chilodactylus* *sp.*, *Journal of the National Museum of Natural History*, Tokyo, Japan, 1952.

The following is a list of the specimens deposited in the  
collection of the National Museum of Natural History, Tokyo, Japan:

1. *Chilodactylus* *sp.*, *Journal of the National Museum of Natural History*, Tokyo, Japan, 1950.
2. *Chilodactylus* *sp.*, *Journal of the National Museum of Natural History*, Tokyo, Japan, 1951.
3. *Chilodactylus* *sp.*, *Journal of the National Museum of Natural History*, Tokyo, Japan, 1952.



Biordia

1893-

Capítulo 8º Policía Ruralanimales sueltos  
(daños)

Artº 13º Los dueños de cerdos y toda clase de animales domésticos que andan sueltos y causaren daños, serán castigados con la multa de uno a cinco pesos, según los casos, sin perjuicio de la indemnización de daños, que se impondrá por mi Autoridad, a pronta regulación de penas.

atravesar sembrados

Artº 14º Se prohíbe atravesar sembrados ajenos, a pie o a caballo, no siendo en uso de derecho de servidumbre para llegar a heredad propia, bajo las penas establecidas en el Código Penal.

espigues

Artº 15º Se prohíbe espigar en heredad ajena, no siendo con autorización del dueño de ella.

Las personas que se dediquen a espigues, solo solo podrán hacerlo desde una hora después de empezar las labores hasta otra hora antes de dejarlas.



34 - Giordia-

guarderia

Art. 16 La vigilancia de los campos  
estará a cargo de los Guardas,  
nombrados por el Ayuntamiento  
cuyo funcionario ejercerán su  
cometido con estricta sujeción a  
las disposiciones vigentes.



Larramun1893Policia Ruralmojones  
señales

Artº 27. Los que destruyeren, alteraren ó variaren los mojones ó cualesquiera otras señales de los linderos generales del término de cada pueblo, serán entregados á los Tribunales ordinarios para el castigo que correspondo. También serán entregados al Juegado lo que destruyesen ó alteraren las señales de los linderos de los bienes del común y de las fincas que perteneciesen á particulares.

abandono  
de animales

Artº 28. Queda prohibido dejar abandonadas las caballerías, cerdos u otros animales en campos ó en fincas aun cuando sean de los mismos dueños siempre que puedan pasarse facilmente á las de otros propietarios y causen en estas perjuicio. Se exceptúan de esta obligación el caso de que las fincas estén cerradas y los animales ya atados ya custodiados por



animales

abandonados

sus dueños o criado

Artº 29- Las caballerías, animales o ganado que se hallaren abandonados o en propiedad ajena, serán detenidos por los agentes municipales y denunciados sus dueños ante el Alcalde para el castigo que corresponda según estas ordenanzas.

pena por  
abandº animº

Artº 30- El máximo de la pena que podrá exigirse a los dueños de los ganados comprendidos en el artículo anterior, será de una peseta por cada cabeza de ganado mular, caballar o vacuno, e igual cantidad por cada de <sup>decena</sup> decena de ganado lanar, cabrio o de corda, y si no llegan a diez, medio real por cada cabeza de ganado de estas tres últimas clases, no pudiendo pasar en ningún caso de quince pesetas el total de la multa exigida a cada individuo, además de la indemnización



y gastos que se originen.

maltrato  
animales

Artº 31º Se prohíbe maltratar ó matar á los perros que fundiere en las propiedades particulares para la guarda de estas ínterin no salieren de ellas á acometer á las personas.

animales muertos

Artº 32º Los animales muertos, serán enterrados en punto separado de los caminos y á cien metros cuando menos de la población en fosos que tengan por lo menos un metro y veinticinco centímetros de profundidad.

fuegos en el campo

Artº 33º Se prohíbe hacer fuego en el campo y montes sin necesidad. Caso de hacerlo, no podrá hacerse á menos distancia de cien metros de las casas, monte poblado ó faginas de mises, forrajes y leñas.

palomares

Artº 34º Los palomares deberán estar cerrados en la época de la sembrera y recolección.



aves de  
corral

Artº 3º - No se permitirá andar  
por el campo aves de corral  
durante la época que expresa el  
artículo anterior.



Dezoto

1893

Policia Rurallitos, mojones  
señales

Artº 64- Lo que destruyeren, alteraren o variaren en los litos, mojones y cualesquiera otras señales de los linderos generales del término, serán entregados a los Tribunales ordinarios para que se les apliquen las penas correspondientes.

id comun  
y particular

Artº 65- Se prohíbe igualmente alterar o destruir los litos o señales de linderos de las fincas del común y de las que pertenezcan a particulares.

abandono de  
animales

Artº 66- Queda prohibido igualmente dejar abandonadas las caballerías, animales domésticos o aves, en los campos o fincas, aun cuando fueran de lo mismo dueño, cuando puedan pasarse fácilmente a las de otros propietarios y causar en estas perjuicio, a meno que las dichas fincas estén cerradas o los animales atados con la debida seguridad o custodiado por sus dueños o personas



á su servicio.

animales  
abandonados

Artº 67º Las caballerías, animales ó ganado que se hallaren abandonados ó en propiedad agena serán detenidos por los guardas ó dependientes del Alcalde y puestos á sus órdenes, denunciándose á sus dueños para los efectos oportunos.

maltrato de  
animales

Artº 68º Se prohíbe maltratar á las bestias ó animales de cualquier clase en los caminos públicos, así como el conducirlos de manera que puedan causar daño á las personas ó en las cosas.

idem

Artº 69º Se prohíbe maltratar ó matar á los perros u otros animales que hubiere en las propiedades particulares para la guarda de esta mientras no salieren de ellas para acometer á las personas.

desrobas

Artº 70º No se permitirá que los pastores introduzcan dos ganados



en los campos segados ó cuyas cosechas hubieren sido recogidas hasta diez dias despues de haberse levantado las mieses ó la cosecha y previo permiso de los dueños de las mismas.

cabras

Artº 71º Las cabras sueltas que no pertenecan á rebaño, se tendrán atadas mientras pastaren.

cerdos

Artº 72º Se prohíbe dejar cerdos abandonados por los caminos.

anim: muertos

Artº 73º Los animales muertos serán enterrados en fosas que tengan por lo menos un metro cincuenta milímetros de profundidad, y á cien por lo menos de distancia del casco de la población y caminos ó puntos habitados.

arbolado  
(protección)

Artº 74º Queda prohibido tirar piedras ó cualesquiera otros objetos á los árboles, ya sean de particulares, ya se hallen en los caminos ó terrenos comunes; subirse á ellos para cortar ramas ó causarles daño en cualquier forma.

caminos

Artº 75º No se permitirá situar depósitos



(libre tránsito)

de materiales, estiércoles, maderas etc. en los caminos y demás vías públicas, en forma que interceda el libre tránsito.

caminos  
(daños)

Artº 76º Queda también prohibido causar daños en los caminos, sendas y veredas o apropiarse alguna parte de sus terrenos.

estiércoles

Artº 77º Los estiércoles solo se podrán tener dentro de las fincas de sus dueños.

fuego en el  
campo

Artº 78º Se prohíbe hacer fuego en los campos y montes sin necesidad.

idem

Artº 79º El que tuviere necesidad de quemar hornigueros, solamente podrá hacerlo, a una distancia de seis metros al lindero de otras heredas o terrenos de aprovechamiento común o vías públicas.

idem

Artº 80º Las pajas o depósitos de paja y cualquiera otras materias combustibles, deberán estar a la distancia de cien metros de toda habitación y monte poblado.



*meter tierra en sus hered* Artº 81: El que desee entrar tierra en sus heredades, podrá hacerlo solamente á tres metros de distancia de las mismas, excepto en los puntos donde hubiere caminos ó cañadas.

*espigues y raimo* Artº 82: Se prohíbe entrar á espigar ó racimar en los campos y viñas antes de que las cosechas hayan sido extraídas. Para entrar á una u otra operación en los predios ó fincas cerradas se habrá de obtenerse permiso del dueño.

*espigues (horas)* Artº 83: En cualquiera de ambos casos solo podrá verificarse el espigues durante las horas que median desde una hora después de salir el sol hasta una hora antes de ponerse.

*daños en prop. agrícola* Artº 84: Se prohíbe cegar las zanjas y pozos que haya en las propiedades, cortar los setos ó vallas que las circungen, hacer leña en otro sitio que lo de común aprovechamiento con sujeción



a las reglas establecidas o que  
en lo sucesivo se establecieron, y  
por último causar daño de cual-  
quier género que sean y sea cual-  
quiera el medio empleado en  
la propiedad rural, caminos,  
curso de las aguas y demás cosas  
u objetos que se relacionen con  
la propiedad agrícola forestal.

faltas pub.!

Art. 8º Las demás faltas guber-  
nativas no previstas en los arti-  
culos anteriores, que por su natura-  
les corresponden al orden adminis-  
trativo, serán castigadas con su-  
jeción a las disposiciones de  
estas ordenanzas.



me  
y  
mal  
mal  
en  
os,  
coras  
con  
stal  
ber-  
arti-  
trou-  
inis-  
su-  
de



Solicia Rural

*litos, mojones  
señales* Artº 64: Los que destruyeren altera-  
ren ó varíaren los litos ó mojones  
y enalganieras otras señales de  
lo lindero del terreno munici-  
pal serán entregados á los  
Tribunales ordinarios para que  
se les apliquen las penas corre-  
pondientes.

*id común y  
particulares*

Artº 65: Se prohíbe igualmente  
alterar ó destruir los lito ó seña-  
les de lo lindero de las fincas  
del común y de las que pertenez-  
can á particulares.

*abandono de  
animales*

Artº 66: Queda prohibido igno-  
ralmente dejar abandonadas las  
caballerías, animales domésticos  
ó aves en campo ó fincas, aun-  
cuando fueren de lo mismo due-  
ño, cuando puedan pasar se fa-  
cilmente á las de otro propieta-  
rio y causar en estas perjuicio,  
á menos que las dichas fincas estén  
cerradas ó los animales atados con la



debido seguridad o introducido  
por sus dueños o personas a su ser-  
vicio.

animales

abandonados

Artº 67 Las caballerías animales  
o ganados que se hallaren aban-  
donados o en propiedad ajena se-  
rán detenidos por los guardas o  
dependientes del Alcalde y puestos  
a sus órdenes, denunciándose a  
sus dueños o personas a su servicio,  
para imponerle el castigo que  
merecan según las ordenanzas.

maltrato ani.

males

Artº 68 Se prohíbe maltratar  
a las bestias o animales de cu-  
alquier clase en los caminos  
públicos, así como el conducirlos  
de manera que puedan causar  
daño a las personas o en las cosas.

idem

Artº 69 Se prohíbe maltratar o  
matar a los perros u otros anima-  
les que hubiere en las propieda-  
des particulares para la guar-  
da de estas mientras no sali-  
eren de ellas para acometer a  
las personas.



desrotas

Artº 70: No se permitirá que los pastores introduzcan lo ganado en los campos segados ó cuyas cosechas hayan sido recogidas, hasta diez dias despues de levantadas las mieses, y previo permiso de los dueños de las mismas.

pastaje en

terreno communal

Artº 71: Todo ganado que sin permiso se hallare pastando en terreno communal será denunciado, imponiéndose al dueño la multa que corresponda, además del resarcimiento del daño.

ganados foras  
terros

Artº 72: Los ganados de otros pueblos que sean sorprendidos pasturando en cualquiera campos, ya sea en pastos comunales ya en particulares afectos al comun, serán igualmente denunciados imponiéndose por la Alcaldia á los dueños la multa é indemnizacion de perjuicio que segun estas ordenanzas correspondan.

anim: muertos

Artº 73: Los animales muertos serán enterrados en foras que tengan por lo meno un metro y cincuenta



milímetros de profundidad y á cien cuando menos de distancia del casco de la población y caminos ó puntos habitados.

arbolado  
(protección)

Art<sup>o</sup> 74: Queda prohibido tirar picotas ó cualquier otro objeto á los árboles ya sean de particular ya se hallen en los caminos ó terrenos comunales, subirse á ellos para cortar ramos, ó causarles daño en cualquiera otra forma.

aprov. comun  
(insane)

Art<sup>o</sup> 75: Los aprovechamientos comunales se regiran por las reglas establecidas en acuerdo del Ayuntamiento aprobados por la Exma. Diputación. Todo el que lo hiciere en otra forma será castigado con las multas que dentro de las leyes procedan ocupando lo aprovechado y pagando el importe del daño, ó entregando al autor al Juzgado si así procede segun los casos.

caminos  
(libre tránsito)

Art<sup>o</sup> 76: No se permitira situar depósitos de materiales maderas etc,



en los caminos y demas vias publicas, en forma que intercepten el libre tránsito.

*caminos*  
(Daños) Artº 77 Queda tambien prohibido causar daños en los caminos, veredas y veredas o apropiarse alguna parte de sus terrenos.

*estercoleros* Artº 78 Los estercoleros solo se podrán tener dentro de las fincas de sus dueños.

*fuego en el campo* Artº 79 Se prohíbe hacer fuego en el campo y montes sin necesidad.

*idem* Artº 80 El que tuviere necesidad de quemar hormigueros, solamente podría hacerlo, a una distancia de seis metros al lindero de otras heredades o terrenos de común aprovechamiento o vias publicas.

*espigues* Artº 81 Se prohíbe entrar a espigar en los campos antes de que las cosechas hayan sido extraídas. Para entrar a esta operacion en los predios o fincas cerradas, se habrá de obtener permiso del dueño



espigueros  
(horras)

Artº 82º En cualquiera de ambos casos, solo podrá verificarse el espiguero durante las horas que median desde una hora despues de salir el sol, hasta una antes de ponerse.

Daños en  
prop. rural

Artº 83º Se prohíbe cegar las Zanjias y pozos que haya en las propiedades, cortar los setos y vallados que los circundan, hacer leña en otros sitios que los de aprovechamiento común con sujecion á las reglas establecidas ó que en lo sucesivo se establecieren, y por último, causar daños de cualquiera clase que sean y sea cual fuere el medio empleado en la propiedad rural, caminos, curso de las aguas y demas cosas, u objetos que se relacionen con la propiedad agrícola ó forestal.

faltas

Artº 84º Las demas faltas gubernativas no previstas en los artículos anteriores, que por su naturaleza correspondan al orden administrativo, serán castigadas con sujecion á las disposiciones vigentes en estas ordenanzas.







Echami-Armas

1893

- Policía Rural -*litos, mojones  
señales*

Artº 72º Los que destruyeren alterasen ó variasen los litos, mojones ó cualesquiera otras señales de los linderos generales del Territorio serán entregados a los Tribunales ordinarios para que se les apliquen las penas correspondientes.

*de común y  
particulares*

Artº 73º Se prohíbe igualmente alterar ó destruir los litos ó señales de los linderos de las fincas del común y de las que pertenescan a particulares.

*abandonos  
animales*

Artº 74º Queda prohibido igualmente dejar abandonadas las caballerías animales domésticos oves en campos ó fincas, aun cuando fueran de los mismos dueños, cuando puedan pasar fácilmente a las de otro propietario y causar en estas perjuicio a menos que las dichas fincas estén cerradas ó los animales atados con la debida seguridad ó custodiados por sus dueños ó personas a su



## Echarri-Aranaz.

servicio mayores de quince años de edad.

pastoraje de  
ganados en  
camino,...

Artº 75º Se prohíbe pasturar toda clase de ganados con custodia por los dueños en los caminos o márgenes de las herencias, siempre que se hallen sembradas.

id en rastrojes

Artº 76º Queda prohibido pasturar toda clase de ganados en las rastrojes así como enjar con carreta, ninguna herencia que tenga la servidumbre de paso durante los días de lluvias y en los tres siguientes al que haya cesado de llover que se contará después de haber cesado de caer las canales de los tejados en la localidad.

animales abandonados

Artº 77º Las caballerías animales o ganados que se hallaren abandonados o en propiedad ajena serán detenidos por los guardas o los dependientes del Alcalde y puestos a su disposición, denunciándose a sus dueños para los efectos oportunos y para los castigos.



ganado con  
cencerro

que procedan según las ordenanzas  
Art.º 78.- Todo ganado que se confie  
a la custodia de los pastores, excepto el  
mamanton, ha de llevar precisamen-  
te cencerro, pues el que se encuentre  
sin él, se entenderá abandonado  
de propio intento por su dueño. Lo  
mismo se entenderá de aquellos  
cuya custodia se halle a cargo  
de los dueños.

ganado aban-  
donado

Se incluye el ganado de corral.  
Art.º 79.- Todo ganado que por las  
noches se halle abandonado den-  
tro de la localidad, será retirado  
por los guardas y denunciado  
los dueños a la autoridad para  
el castigo correspondiente.

maltrato  
animales

Art.º 80.- Se prohíbe maltratar a los  
animales domésticos de cualqui-  
era clase en los caminos públi-  
cos, así como el conducirlos de  
manera que puedan causar  
daño a las personas o en las cosas.

idem

Art.º 81.- Se prohíbe maltratar o  
matar a los perros ni otros anima-  
les



que hubiere en las heredas particulares, para la guarda de estas, mientras no salieren de ellas para recometer a las personas.

desrotas

Artº 82º No se permitira que los pastores introduzcan los ganados en los campos segados o cuyas cosechas hubieren sido recogidas hasta que la autoridad dé el correspondiente aviso dentro de los diez dias siguientes al en que se hubieren levantado las mieses <sup>respectivos</sup> y previo permiso de los dueños.

acarreo mieses

Artº 83º Desde las nueve de la noche hasta las tres de la madrugada nadie podra acarrear mieses ni aun de sus propias heredas para la trilla lo que tal hiciere serán denunciados y tenidos en cuenta en el caso de que durante la noche ocurriese hurto de mieses.

propiedad ajena  
coger yerba

Artº 84º Se prohíbe tambien que ninguna persona pueda segar ni coger yerbas para puerros en



propiedad ajena: el que faltare á esta disposición será castigado según los casos.

*copida de yerbas*

*barberas*  
*bando.*

Artº 85º Se prohíbe igualmente recoger en los sembrados de maiz y alubias las yerbas designadas con el nombre de barberas, fuera de las horas que designe la autoridad, y anuncio bien por medio de bando ó al toque de campana. Para el caso de que los propietarios concedan autorizaciones á distintas personas lo permiso escrito llevarán precisamente por escrito, pues en otro caso lo que sean habidos sin ese requisito dentro de las citadas horas, serán entregados á los Tribunales ordinarios.

*pastage en*

*aprovech. comun*

Artº 86º Todo ganado que sin permiso se encuentre pastando en terrenos de aprovechamiento comun será denunciado imponiendole al dueño la multa que corresponde además del resarcimiento de daños.

*ganado foras*

*delos*

Artº 87º Los ganados de otros pueblos que sean sorprendidos pasturando



en los montes del común u otro punto serán igualmente denunciado imponiéndose por la Alcaldia a los dueños la multa e indemnización de perjuicio que proceda.

animales muertos Artº 88: Los animales muertos serán enterrados en fosas que tengan por lo menos un metro cincuenta centímetros de profundidad y a cien por lo menos de distancia de la población.

arbolado  
(protección) Artº 89: Queda prohibido tirar piedras o cualesquiera otros objetos a los árboles ya sean de particulares ya se hallen en los caminos o terrenos comunes: subirse a ellos para cortar ramas, tirar los frutos o parto o causarles daño en cualquier forma.

aprovech. comunales  
(reglas) Artº 90: Los aprovechamientos ~~aprobados por la Exma. Sijntación~~ comunales se regirán por la reglas establecidas en acuerdos de Ayuntamiento aprobados por la Exma. Sijntación. Todo el que lo hicier



en distinta forma será castigado con las multas que dentro de las leyes procedan ocupándose lo apropiado y pagando el importe del daño o entregando al autor si así procediere según los casos.

camino  
(libre tránsito)

Artº 91. No se permitirá situar depósito de materiales, estercoles, maderas etc. en los caminos y demás vías públicas en forma que intercepten el libre tránsito.

camino  
(daño)

Artº 92. Queda también prohibido causar daño en los caminos, sendas y veredas o apropiarse alguna parte de sus terrenos.

estercoleros

Artº 93. Los estercoleros solo se podrán tener dentro de las fincas de su dueño y en la forma que determine el artículo cuarto.

daño en  
prop. rural  
higiene.

Artº 94. Se prohíbe abrir pozas para recoger abonos en las inmediaciones de la localidad así como en la vertederos de las aguas, que partiendo de las fuentes, labaderos, abederos y matadero se dirigen a



diverso puntos.

fuegos en el  
campo  
y rastrojos

Artº 95. Se prohíbe hacer fuego en el campo y monte sin necesidad.

Artº 96. Se prohíbe también dar fuego a los rastrojos secos y matollarlos a menor distancia de doscientos metros de los montes, y como habiendo más sin permiso de la autoridad.

espigues

Artº 97. Se prohíbe entrar a espigar en los campos antes de que las cosechas hayan sido extraídas.

Para practicar esta operación en los predios o fincas cerradas se habrá de obtener permiso del dueño.

espigues  
(bucos)

Artº 98. En cualquiera de ambos casos solo podrá verificarse el espigueo durante las horas que me oían, desde una hora después de salir el sol hasta una hora antes de ponerse.

fuegos (quema)

Artº 99. Para el caso de que el dueño tuviera necesidad de quemar hornigueros solamente podrá hacerlo a una distancia de seis metros.



del lindero de otras heredades ó terrenos de aprovechamiento común ó vías públicas, observando siempre lo dispuesto en el artículo noventa y seis.

concernen ganado

Art. 100. Queda terminantemente prohibido cegar los concornos á los ganados de labor hallándose de tránsito ó bien pasturando así como á los que no sean de labor hallándose en el último de dichos casos.

Daños en  
prop. rural

Art. 101. Se prohibe cegar las zanjas y pozos que haya en las propiedades cortar los setos ó vallados que las circundan, hacer leña en otros sitios que los del común aprovechamiento, con sujeción á las reglas establecidas ó que en lo sucesivo se estableciere y por último, causar daño de cualquier género que sean, y sea cual fuere el medio empleado, en la propiedad rural, caminos curso de las aguas y demás cosas u objeto que se relacionen con la propiedad agrícola ó forestal.



62 - Echacri-Asanar-

[portillas] Artº 102 Queda tambien prohibido  
puertas largas dejar abiertas las puertas largas  
¿portalangas? que dan entrada a los terminos  
comunales y montes comunales.

faltas

Artº 103 Las demas faltas no  
previstas en los articulos anteriores  
que por su naturaleza correspondan  
al orden administrativo seran cas-  
tigadas con sujecion a las disposi-  
ciones de estas ordenanzas.



Escabarte1893Solicitud Rural

carreos Artº 16 Queda prohibido el intercep-  
libres de... tor toda clase de carreos ya sea  
 con acquinas, matas, piedras o pa-  
 redo, o ya con abonos, escombros, mises  
 o de cualquier otra manera.

abandono Artº 17 Ningún vecino podría  
de ganados dejar abandonado sus ganados,  
 (siempre que sus todías) de cualquier clase que sea, ya sea  
 para utilizarlos para pasto, y espiga  
 o para cualquier otro objeto, y siem-  
 pre deberá tenerlos custodiados  
 por alguna persona idónea, o ata-  
 dos convenientemente, por que a  
 nadie pueda causar irrogar  
 daños.

carreos de Artº 18 Los que en tiempo de ve-  
mises rano quieran hacer el acarreo de  
 mieses durante la noche, deberán  
 llevar un farol encendido, o en  
 un defecto colocarán en el gana-  
 do un cirvalillo o encenso, de  
 bastante voz o dimensión, para  
 que no practiquen la operación



clandestinamente traerlo lo propio el tiempo de vendimia.

*revelar. de noche*

Artº 19 Los propietarios que tuvieren que ir de noche a coger hortaliza a sus huertos, deberán llevar encendido: pero podrán permanecer en ellos sin dicha luz, si no extraen fruto, y solo se proponen la vigilancia o custodia.

*introdue. ganados*

(desrotas)

Artº 20 Nadie podrá introducir sus ganados en propiedad particular, o del común para utilizar con ellos las yerbas o rastrojos, hasta que estén completamente levantado o quitado el fruto de la heredad, respetando las que se hallen acotadas, cuyos dueños al hacerlo darán aviso a este Alcaldio.



lo  
o.  
ne  
erger  
vian  
vian  
di-  
sto,  
vilan  
ntro-  
ppie-  
in pa  
yer-  
esten  
lo o  
he  
que  
os  
u



Lingüística

1907

- Policía Rural -- Mojones -

*mojones, señales* Artº 23º Se prohíbe alterar los mo-  
jones y cualesquiera otras señales de  
los linderos del término municipal.

*id común y  
particulares*

Artº 24º Se prohíbe también alterar  
ó destruir lo de las fincas del común  
y de las particulares, así como lo de  
los caminos.

- Colmenas -

*colmenas*

Artº 25º Se prohíbe acercarse á las  
colmenas ó abejas para excitar á las  
abejas, imitarlas ó dispersarlas.

- Animales, caballerías y ganados -

*maltrato aniº*

Artº 26º Se prohíbe hostigar y cor-  
tejar con crueldad á los animales, así  
como todos los actos violentos que den  
por resultado ocasionar sufrimientos  
cruelos á los mismos.

*idem*

Artº 27º Se prohíbe maltratar ó  
matar á los perros u otros animales  
que hubiere en las propiedades par-  
ticulares para la guarda de estas mi-  
entras no salgan de ellas para.



declaración  
ganados

recometer á las personas.

Artº 28º Los dueños de caballerías y ganados tienen obligación de declarar los que posean, mediante relación jurada que se les facilitará en la secretaría del Ayuntamiento.

abandono  
animales

Artº 29º Queda prohibido dejar abandonadas las caballerías, animales domésticos ó aves, en campos ó fincas aun cuando fuesen de los mismos dueños, siempre que puedan pasar á las de otros propietarios y causar perjuicios, á menos que las fincas estén cerradas, ó los animales atados con la debida seguridad ó custodiados por sus dueños ó sirvientes.

animales

abandonados

Artº 30º Las caballerías, animales y ganados que se hallen abandonados ó en propiedades ajenas causando daños serán detenidos y entregados al Alcalde en cuya jurisdicción se encuentren, denunciando á sus dueños, á quienes no los serán entregados hasta que paguen la multa.

animales muertos

Artº 31º Los animales muertos serán



## - Languinda -

enterrados por sus dueños en fosas que tengan un metro de profundidad por lo menos.

ganados  
extraviados

Art<sup>o</sup> 32<sup>o</sup> Las caballerías y ganados extraviados se pondrán á disposición del Alcalde pedáneo en cuya jurisdicción se encuentren el que acordará lo procedente.

animales dañinos

Art<sup>o</sup> 33<sup>o</sup> Al que mate animales dañinos se le gratificará de los fondos municipales con las cantidades expresadas en la ley 34 de las Cortes de Navarra de los años 1828 y 29.

Arbolados.

cortar...

Art<sup>o</sup> 34<sup>o</sup> Queda prohibido, cortar árboles, ramos, extraer raíces y toda clase de leña en todos los concejos sin obtener la autorización correspondiente.

tirar piedras...

Art<sup>o</sup> 35<sup>o</sup> Queda prohibido, tirar piedras á los árboles, aun cuando fueran de particulares, se hallen en camino ó camunes, y subirse á ellos causando daños.



Vías Públicas

pasos no interceptado

Artº 36º Se prohíbe situar depósitos de materiales, estiércoles, maderas etc en las vías públicas de manera que intercepten el paso.

Daño en caminos

Artº 37º Se prohíbe causar daño en los caminos, sendas y veredas, apropiarse terreno y cortar cipédes.

Extrac. tierras

Artº 38º Se prohíbe extraer piedra, tierra y arena de las vías y caminos sin previo permiso.

Fuego en el campo

Fuego

Artº 39º Se prohíbe hacer fuego en el campo sin necesidad y habiéndola con las precauciones debidas, y siempre a mayor distancia de cien metros de los edificios, montes, mieses, forrages y leños.

idem en

lagunas y montes

Artº 40º Se prohíbe dar fuego a los allagares y montes de esta jurisdicción.

en época de recolección

Artº 41º En las épocas de recolección, queda prohibido hacer fuego en las contrajeras y por lo mismo en una distancia de cien metros del punto donde haya mies.



espiguelo y racimero.en campos y  
viñas

Artº 42º Se prohíbe entrar á espigar  
ó racimar en los campos y viñas sin  
permiso del dueño.

desrotas

Artº 43º Los ganados lanar y de pelo  
no podrán entrar á pasturar hasta  
cuatro días después de levantadas  
las cosechas.

Acequias.

limpiera

Artº 44º Los dueños ó tenedores de  
las propiedades por las que atraviesan  
acequias destinadas á regar las  
aguas terceriales y los colindantes á  
las mismas deberán tenerlas limpias  
cortando todo los años en los meses  
de Septiembre y Marzo, el ramaje  
que nasce en sus cauces á fin de  
que las aguas puedan circular libre-  
mente.

variar el curso

Artº 45º No se podrá variar el curso  
de las acequias, ni hacer otras nuevas  
sin el concurso de los colindantes.

dimensiones

Artº 46º Las acequias deberán tener  
cincuenta centímetros de profundidad  
y cincuenta de anchura á no ser que



el terreno lo impida.

Disposicion general.

Artº 4º Se prohíbe cortar setos, cañar  
de cualquier género que sea, y sea  
cualquiera el medio que se emplee  
en toda clase de propiedades, cami-  
no, curso de las aguas, cortar mimbres  
en los setos y orillas de los rios y de  
cosas y objetos que se relacionan con  
la propiedad agrícola y forestal.



Solivia Rural

*litos, uno* Artº 42 Las que destruyeren, alterasen, jones, señales, o variasen los lito, mojones y cualesquiera otras señales de los linderos generales del término, serán entregados a los Tribunales ordinarios para que se les aplique la pena correspondiente.

*id comun y particulares* Artº 43 Se prohíbe igualmente alterar o destruir los lito o señales de linderos de las fincas del comun y de la que pertenezcan a particulares.

*abandono de animales* Artº 44 Queda prohibido dejar abandonadas las caballerías, animales domésticos o aves en campos o fincas, aun cuando fueren de los mismos dueños, cuando puedan pasarse facilmente a las de otros propietarios y causar en estas perjuicios, a menos que las dichas fincas estén cerradas o los animales atados con la debida seguridad o custodiados por sus dueños o personas a su servicio.

*anim: aband*

Artº 45 Las caballerías, animales o



ganado que se hallaren abandonados  
en propiedad ajena, serán detenidos por  
los guardas o dependientes del Alcal-  
de y puestos á sus órdenes, denunci-  
ándose á sus dueños para el castigo que  
proceda, según las ordenanzas.

ganado en

Cercano com.

Art.º 46. Todo ganado que sin permu-  
so se encontrare pastando en terrenos  
de aprovechamiento común será de-  
nunciado, imponiéndose al dueño la  
multa que corresponda además del  
resarcimiento de daños.

ganados fo-

rasteros

Art.º 47. Los ganados de otro pueblo  
que sean sorprendidos pastando  
en terrenos vedados de este munici-  
pio, serán igualmente denunciados,  
imponiéndose por la Alcaldía á los  
dueños la multa e indemnización de  
perjuicio que según estas orde-  
nanzas proceda.

animales

muertos

Art.º 48. Los animales muertos serán  
enterrados en fosas que tengan por lo  
menos un metro de profundidad y  
á cien cuando menos de distancia  
del casco de la población y caminos



o punto habitado.

árboles  
(tiras, piedras etc) Artº 49 - Queda prohibido tirar pie-  
dras o cualesquiera otros objetos a  
los árboles, ya sean de particula-  
res, ya se hallen en los caminos  
o terrenos comunes, subirse a ellos  
para cortar ramas, o causarles da-  
ño en cualquiera forma.

aprovech. com?  
(reglas) Artº 50 - Los aprovechamientos  
comunales se regirán por las reglas  
establecidas en acuerdos del Syn-  
dramiento aprobados por la Enmi-  
nistración. Todo el que lo hicie-  
re en distinta forma será casti-  
gado con las multas que dentro  
de las leyes procedan, ocupándose  
lo aprovechado y pagando el  
importe del danto, o entregándolo  
al autor al Sargado si así proce-  
de, según los casos.

caminos  
(libre tránsito) Artº 51 - No se permitirán situar  
depósitos de materiales, estiércoles,  
maderas etc. en los caminos y de-  
más vías públicas, en forma que inter-  
cepten el libre tránsito.



caminos (daños) Artº 12. Queda tambien prohibido causar daño en los caminos, sendas y veredas ó apropiarse alguna parte de sus terrenos.

fuego en el campo Artº 13. Se prohibe hacer fuego en el campo y montes sin necesidad. Artº 14. Se prohibe entrar á espigones ó racimar en los campos y viñas antes de que las cosechas hayan sido extraídas, pudiendo verificarlo despues únicamente en las horas que median de la salida á la puesta del sol.

daños en prop. rural Artº 15. Se prohibe cegar las Zanjias y pozos que haya en las propiedades, cortar los setos ó vallados que las circundan, hacer leña en otros sitios que los de común aprovechamiento con sujeción á las reglas establecidas ó que en lo sucesivo se establecieren; y por último, causar daños de cualquier genero que sean, y sea en el fuere el medio empleado, en la propiedad rural, caminos, curso de las aguas y demas cosas u objetos que



se relacionen con la propiedad  
agrícola o forestal

faltas

Artº 16 Las demás faltas guber-  
nativas no previstas en los artícu-  
los anteriores, que por su natura-  
les correspondan al orden admi-  
nistrativo, serán castigadas con  
sujeción a las disposiciones de estas  
ordenanzas.



Prisoain (Año 1892)

Policia Rural

Art. - 8. Los que destruyesen ó variasen los mo-  
mojones, pones y cuaterquiera otras señales de  
lind. y los linderos generales del termino del  
 pueblo de los bienes del comun  
 o fincas de particulares sean entre-  
 gados al Tribunal ordinario para  
 el castigo correspondiente.



*Cardinalis*

*(1888)*

*Cardinalis*

*Cardinalis*

*Cardinalis*

*Cardinalis*

*Cardinalis*

*Cardinalis*

*Cardinalis*

*Cardinalis*



<u>Quant.</u>	<u>Indice</u>	<u>Pags</u>
Leache	- - -	1
Lanz	- - -	7
Araiz	- - -	16
Adieta	- - -	21
Titillas	- - -	28
Ciordia	- - -	33
Larraun	- - -	35
Dezajo	- - -	39
Olazagutia	- - -	46
Echarri Arang	- - -	53
Ezcabarte	- - -	63
Lónguida	- - -	66
Piedramillera	- - -	72
Oriscain	- - -	77

14 on.







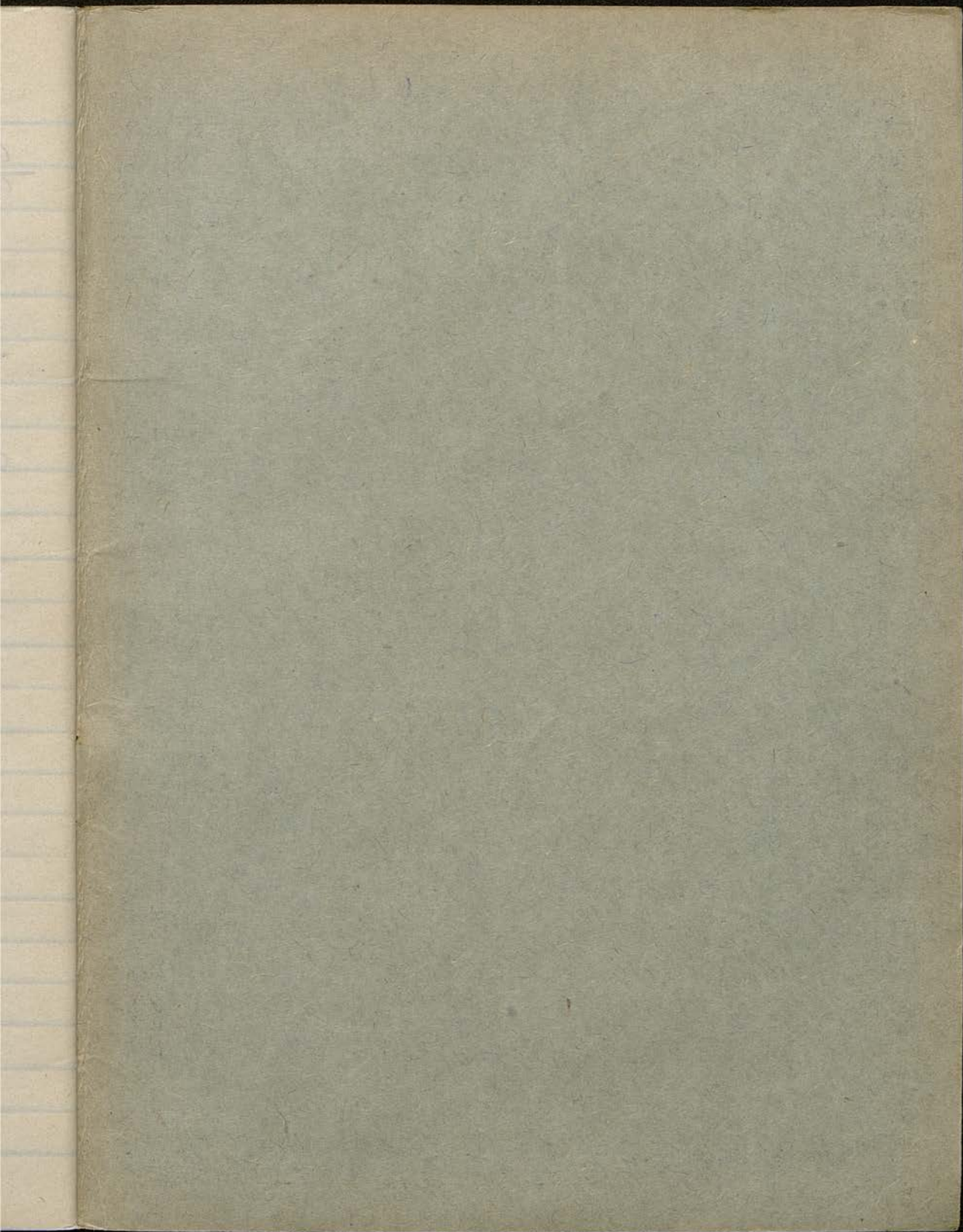



# MAPA MUNDI

Rosa de los vientos

