

C. 72 (7)

Ordenanzas municipales

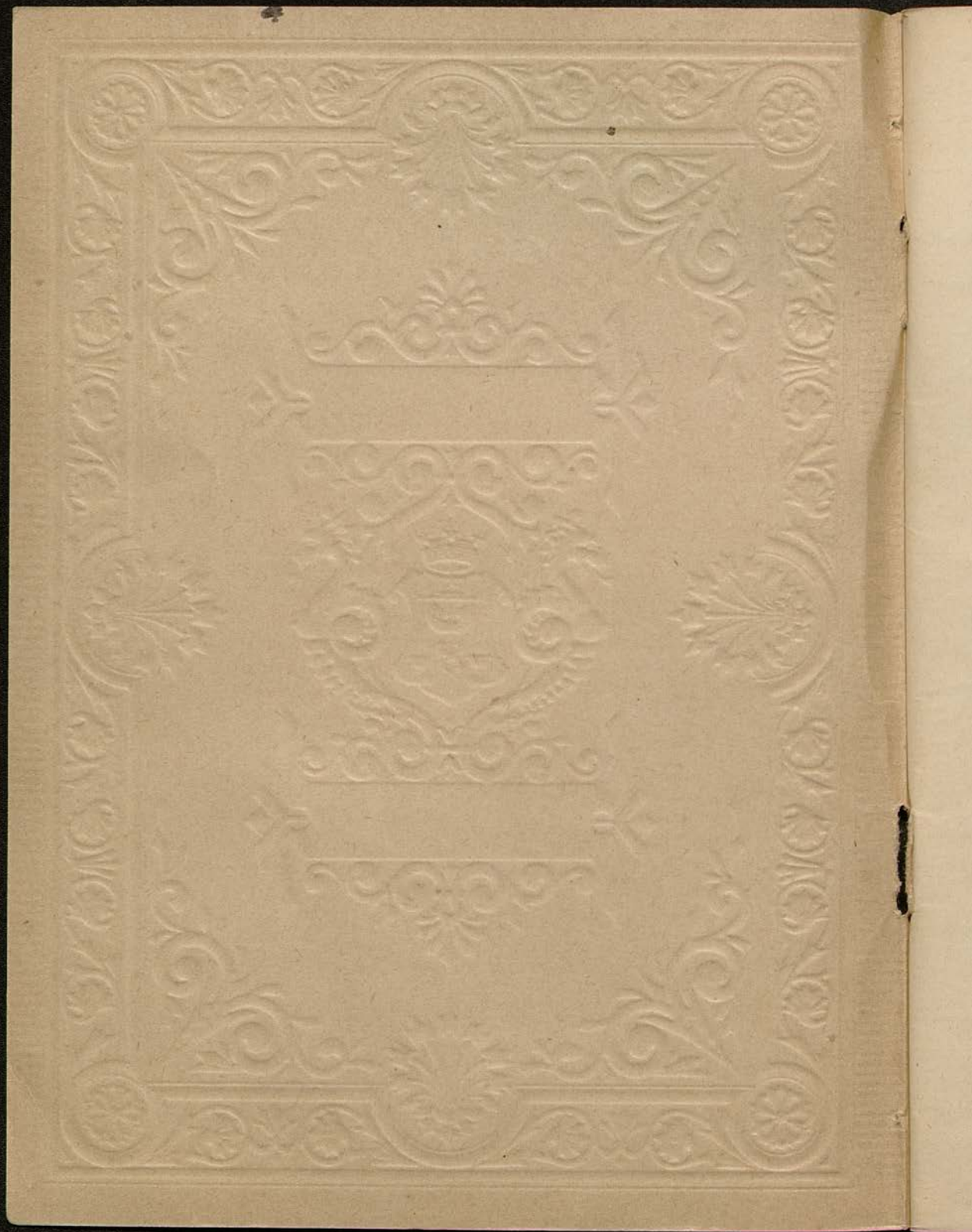

VALLADOLID



1619283-EB.1142229

BCRF/2493

Acazaren



Tit 5º B.R.

Cap 1º Respeto a la propiedad
Poder destruir hitos, atravesar sembrados, entrar finca ajena espigues, rebusco, quemar rastros en el verano. Caballerías con hozal. Poder introducir ganados en viñedos.

Cap 2º Cañadas, caminos
y otras servidumbres
Poder abrir zanjas junto a caminos, alterarlos, hacer depósitos materiales en los mismos.

Cap 3º De la caza
Poder entrar cazar, finca ajena Salomares cerrados época sembradora.

Como dice la ley
Cap 4º Aprovechamiento de aguas
Poder distraer curso aguas, pechar en tiempo veda, hacerlo invenciendo aguas y usar redes cu-

las mallas tengan menos
de 23 milms diámetro

Enaguas (1889) (1886)
Aldea de San Miguel
Almedo (1887)
Megeces (1906)
Senterrías de Campos (1887)
Figueros del Valle (1887)
Laratan (1896)
Tosaldez (1888)
Cabezón (1886)
Villacarralón (1890)
Fudela de Duero (1890)
Estos son como el primero que
es Alcazaren.

205
Matilla de los Caños (1886)
Palazuelo de Tiedja (1886)
Monta del Maquies (1908)
Como los anteriores

86)
Mangamillo (1887)
Cap 4: Urbana y rural
Prote destruir hueros, atravesar
rembrados, introducir ganados
finca ajena Caballerías atadas.
Prote Rebusco, abrir zanjias en los cami-
nos, extraer leñas del monte co-
mune, cazar sin licencia.

ce
Quintanilla de arriba (1886)
Como el anterior

▫ Fuente Olmedo (1899)
No trata la materia

Aguasal (1894)
No trata la materia

Bernafarces (1891)
Buen título propio
Solo atravesar sembrados, entrar
finca ajena, introducir en ella
animales.

Arroyo (1886)
Cap 2: P.R.

Proh destruir litor y cazar sin
licencia

Arbolado
Proh estropearlos

Vías publicas
Proh situar depósitos materiales
en los caminos, estropearlos. Co-
lectores estarian dentro fincas
dueños

Amemara (1906)
P.R.

Proh atravesar sembrados, espiques.
Proh dar principio a la vendimia sin
permiso ex conocimiento autoridades
Proh la entrada cado en la pradera

Campesero (1907)

Cap 3º J.R.

Pode dejar caballerías sueltas.
Pode que el ganado mular y asnal
pasten viñas. Pode entada ga-
nados laneros en los rastrojos.
Pode hacer depositos en caperinos,
vacas de ellos arena y piedra.
Pode empezar vendimia sin co-
nocimiento autoridad.

Bocigas (1906)

J.R.

Pode atravesar sembrados, dejar
abandonados animales, sacar
yerba de los sembrados, pernochar
campos. Pode dar principio a la
vendimia sin permiso conocimien-
to autoridad. Pode entrar

en las viñas. Dueños ga-
nados iniciados mal efec-
cioso obligación por esto en co-
nocimiento autoridad. Poda
destruir hitos, hacer daño en
los caminos y situar en ellos
depósitos de materiales.

Jeonellida (1886)
Quintanilla de Trigueros (1878)
Como 1.º que es Hazañen

Purriel (1886)
Noterras (1878)
Como Manzavillo

Pubi' de Bracamonte No. 6)
Como el 1^o que es Mejavein

Ogales (1886)
Cap 3^o F.R.
Folle ataviesas sembrados y vine-
dos introducir ganados finca
ajena. Perros atados.

Castroponce (1886)
N. trata la materia

Castillo Fejéreg (1894)
Como el 1^o que es Hazarén

Campo redonda (1905)
Como el anterior

Juas (1906)
Idéntico a Bucigas

Montalegre (1887)
Como el 1^o que es Hazarén

Villan de Fordesillas (1873)
Como el anterior

Castrejón (1873).

Como el 1º que es Hcazarcón
añadiendo.

Fastos

Se extraen yerbas raras ó
cualquier objeto del terreno del
continente, introducir en el gana-
dos.

Corcos (1873)

Como el 1º que es Hcazarcón

870)

Ventosa de la Cuesta (1886)

Villarmuerto (1908)

Villardefrades (1892)

La Seca (1874)

Villacid. de campos (1886)

Fordesillas (1887)

Forrecilla de la Orden (1874)

Forre de Esqueva (1886)

Pinel de abajo (1896)

Valdearcos (de la Vega) (1886)

Valdunquillo (1879)

Villabañez (1886)

Valoria la buena (1883)

Esquera de Duero (1886)

Estos son como el 1^o que es Alcázar

(1886)

Cuena de Caspiros
Art 1º Cap 1º P. 2º

Proh hacer fogos, instalar muel-
ladores e intrusarse en los caminos
cozer yerbas, espigueos, que los
espagadores pierdan campos, apro-
ximarse por ganados a los rembra-
dos. Caballejas trabajadores atadas.
Quemos ganados infectados mal con-
tagioso obligacion por esto conocimiento
autoridad. Proh hacer daño
a los animales, entrar en las viñas

Capo 2º Casa

~~De apuntar a los leyes~~

Villanueva (1886)
Como el anterior

76) San Martín de Valverde (1886)
como el anterior

Casasola de Trion (1886)
como el anterior

Villapuerta (1897)

Tit 2º Cap 1º

Disposiciones generales

Proh destrucción lutos

Cap 2º Sección 1º

Servidumbres rurales y vías públicas
Proh atavesas sembrados, extracción arena
y tierra de los caminos, introducción
ganados finca ajena, situar depósitos

Quintales en los caminos
Sección 2^a Animales domésticos y cam-
pesinos.

Proh abandonar y maltratar anima-
les, establecer cabañas menor distan-
cia 500 ms. población y 50 pedos
colindantes. Talomates cerrados ~~pro~~
época sembradora.

Sección 3^a, Pastores, espiques y
vacunos.

Proh introducir ganados en terreno
común. Proh espiques

Sección 4^a Arboles

Proh destruirlos

Sección 5^a De los fuegos en el campo

Proh hacer fuego/campes. Proh bi-
nar depósitos de leñas a menor dis-
tancia 100 ms de toda habitación
o monte poblado.

El Carpio (1890)
Como el anterior

Jesmo el Viejo (1890)
Como el anterior

Villafrechos (1886)
Como los anteriores cambiando el
cap de De los fuegos en el campo
por Palomares y dice:
Cerrados época sementera

Villanueva de los Infantes (1886)

Art 2º P. R

Por el señero, obstruir los arroyos, extraer piedra y tierra de los caminos. Nuestros ganados iniciados mal con tagioso (obligación ponerlo en conocimiento a autoridad).

Foro de Penafiel (1908)

Sin título propio solo dice:

Por el atadesas sembrados con caballerías

386)

Villalba (1880)

Como el 1^o que es Mejor

la-

s

n

-

La don de Duro (1886)
O.R.

Proh entrar cazar o pescar finca
ajena, atravesar sembrados, entrar
finca ajena, destruir chozas, setos
o vallados, estropear caminos, dis-
trair curso aguas, introducir ga-
nados finca ajena, espigues que
los estigadores entren en los ras-
trios.

)

elle

Cima de Esquerba (1892)

O.R.

Proh atravesar sembrados, espigues, m-

Ir en ganados en los rastrojos
estropear árboles. Caballerías de
habajadores atadas. Ir a hacer
estercoleros y cabar en las cañadas
y dedicadas a eras de pan trillar.
Ir a extraer tierras de barro común.
Ir a cazar fuera de la época.

Tiedra (1893)

Capo 22 P. R.

Ir a destruir tulos, romper egidos,
estropear árboles, atravesar sembra-
dos, introducir ganados, fincar aje-
na y en los rastrojos, rebusco, que-
mar rastrojos, hacer fuego campo
abrir ranuras junto cañeros. Caballe-
rias de hajadores atadas. Paloma-
res cerrados época sementera. Permi-

lido wps mielgas en los
majuelos hasta el 15 junio.
Ha entrado ganado finca se ca-
rigará con las siguientes multas:
Caballerías y reses vacunas 1 pta
Ganados de cerda 0'50 ptas
" laneros y cabrios 0'25 ptas

Morat de la Cruz (1904)
No trata la materia

Cinco (1881)
B.R.
W.A. 30

Poh en-

En finca ajena, cojer frutos es-
quiesos, afanar sembrados,
destruir cercas, setos y vallados,
intrusarse en terrenos ajenos, intro-
ducir ganados en los rastrojos y en
finca ajena.

Villavellid (1880)
Identico á Fiedra

(1884)
Obbladura de Sotiedra
Como el anterior

Pabazo (1886)
Solo notuías menores común, que
los ganados anden sueltos, atra-
vies sembrados, hacer fuego cam-
pos, espigueo, que los ganados en-
tren en los sastrojos (rebusco) Pook
que los ganados entren a pastar en
finca ajena sin permiso dueño;
y cuando lo tengan no podían
hacerlo hasta después de 48 horas
de levantado el fruto

(1880)

San Vicente del Palmar

P.R. Por unido

De las faltas contra la propiedad
Pode entrar en sembrados, cortar es-
pigas, entrar finca ajena, coger fru-
tos. Caballerías con bozall. Pode in-
troducir ganados finca ajena.
Caballerías de trabajadores atadas
Pode que los poseyentes sin cercas.

(1887)

Bevilla de Valderaduey

P.R.

Pode destruir hitos, entrar en los sembra-
dos, coger yerbas, abrir ranjas junto cami-
nos, quemar rastrojos y hacer fuegos
campo, en el verano, espiguel
Camiseros, cañadas y berridumbres
Pode alterar caminos

(1886)

Suma familia de abajo
Aunque colocado en distinto orden
dice lo mismo que Mangamillo

Herrín de Campos (1874)
Como Cuenca de Campos

Maflor (1875)
Como el 1º que es Hcajaren

Geria (1886)
Como el anterior

San Pedro de Latarece (1887)
Como Pedro

Pedrosa del Rey (1886)
Como Cuenca de Campos

Terrapiel (1878)

Capo 8º J.R.

Holi atravesar sembrados, espineros,
sebusco, estropear árboles, introducir
ganados finca ajena, cazar sin
licencia y en tiempo de veda.

Pedraza de San Esteban (1872)
sin novedad muy parecido a
fielra.

Tadilla de Nuevo (1886)

Art 4º P. Urbana y rural

Proh destruir mojones, atravesar sembrados, introducir ganados finca ajena, poner catalleñas sueltas, introducir ganados en los pastos y espigueros sin permiso y cuando lo tengan no podrá hacerse antes de levantado el fruto, roturas canchales, cazar en tiempo de veda, cazar sin licencia, pescar sin la misma

D.
"
"
"
"

Matapozuelos (1886)

sin novedad como el 1º que es
Hecagabén

Llano de Obmedo (1876)

O.R.

Troche entrar finca ajena, cogido
frutos, espigues, entrar casas, abra-
sesar sembrados, destruir chozas,
introducir ganados finca ajena.
distraer aguas curso.

La entrada de ganados en finca
ajena se pagará con las siguientes
pes multas:

- De 0'75 pts a 2 pts si fuere vacuno
" 0'50 " a 1'50 " si caballar, mulas o asnal
" 0'25 " a 0'75 " si cabrio y la heredad
tuviere árboles
" 0'40 " a 0'20 pts si fuere de cerda
" 0'05 " a 0'40 " " " aves de corral.

Haejos (1889)
No trata la materia

Mojados (1883)
No trata la materia

Bamba (1886)
Como Cuenca de Campos airdien-
do.
Aprovechamiento común de aguas
Por distintos cursos

Valbuena de Duero (1922)
Como el 1^º que es Hazarén

Simancas (1886)
Como el anterior

Villafrauca de Duero (1886)
Aunque colocado en distinto orden es
igual al 1^º que es Hazarén y cam-
bia el último cap. Provechamen-
to de aguas por Pesca y dice:
Fue pescar en tiempo del veda, pes-
car con redes cuyas mallas tengan
menos de una pulgada castellana

pesca sin licencia y envenenando
las aguas.

Esquivillas (1902)
Identico a Villafuerte

Villaverde de Medina (1905)
P.R.

No se atravesar sembrados, introdu-
cir ganado puma ajena y en los
rastrojos. Caballerías con bozal, ap
No se apacentar ganado en los caños.

destruir cotos, extraer tierra de los
caminos, hacer fuego campos.

Bocas de Nuevo (1886)

Cap 4º P. Urbana y rural

Idéntico a Padilla de Nuevo aña
diendo

Aprovechamiento común de aguas
Proh distraerlas curso.

(1905)
Villalba del Acor (1888)

Tit 2º Cap unico

J.R.

Proh destruir hitos, abandonar y

maltreatar animales, matar perros,
introducir ganados finca ajena, ca-
zar sin licencia. Animales muertos
se enterrarán a 800 ms población

Arboles

Proh destruir árboles

Via pública

Proh situar depósitos de materiales
en los caminos y causar daño en
ellos.

Espigueo y racimeo

Proh sustraer espigas. Cosecheros pue-
den sustraer la vendimia quan-
do tengan por conveniente pero
daran parte a la Realidad con 48
horas anticipación

Valdestillas (1886)

Art 2º F.R.

Proh entrar finca ajena, hacer
daño montes comun, atravesar
sembrados, coger frutos, introducir
ganados en los sembrados, rebuesco,
introducir ganados finca ajena. Due-
ños ganados iniciados mal confa-
gioso obligación ponerlo convecinios
to autoridad. Proh hacer fuego
campos, hacer excavaciones, hoyos
y zanjas en terrenos comun, ex-
traer de los mismos tierras, cazar en
tiempo de veda.

Pozal de Gallinas (1875)

F.R.

Proh atravesar sembrados, intro-
ducir ganados finca ajena. Caba-

clerías con bozal, las de tra-
bajadores atadas. Entre que los
ganados anden sueltos, espigues,
hacer hoyos y sacar tierras para pú-
blicas y a menor distancia 500
ms población. En la época de
la recolección nadie podrá entrar
nada en la población ni bajo pre-
texto ser suyas

Villanueva de Duero (1895)
Idéntico a Valdestillas

Poales (1886)

No ofrece novedad muy parecida
a Valdestillas

Medina de Rioeco (1896)

Como el 1º que es Hecazacu añ-
adiendo

Castos

795) Ganados bajo guarda pastor. Gana-
dos que vayan al pasto marcharán
por caminos que tengan mas
de 2½ ms de ancho. Caballerías
con bozal. Dueños ganados inicia-
dos mal con el castigo obligación
puesto conosciendo a autoridad

Arbolado

Proh plantar árboles dentro de la
madre del río que afluje a esta

ciudad y estropearlos

Villanueva de la Condessa (1891)
Art 6º O.R.

Cap 1º Término jurisdiccional
Pode obstruir caminos, entrar finca
ajena, coger yerbas, quemar rastrojos
durante el verano. Caballerías tra-
hajadores atadas. Pode espigues,
abusco, pastar ganados en las
yerbas de las requeras

Cap 2º Limpieza de aguas y
arreglo de caminos.
Pode destruir aguas curso. Tienen obli-
gación de asistir a la limpieza de
befederos, puentes, reparación caminos
etc.

Cap 3º Ganados y demás ani.

malos compuestos
Por abandonar animales. Dueños de
estos iniciados mal contagioso
obligación ponerlo conocimiento
autoridad.

Cap 4º Guardería rural
Como dice el Reglamento de
guardas.

Portillo (1896)
sin novedad muy parecido
al 1º que es Hca. Aren

Valladolid (1886)
Sin novedad como el an.
terior

Pueda (1872)
Como Medina de Rioseco

La Pedraja (1886)
Como el 1^o que es Hazañen

Villalar (1892)

Tit 2º P.R. y Vigilancia

Capo 1º Sección 1ª

Fermino jurisdiccional, serenoy y guardas municipales.
Poder destruir lutos

Sección 2ª tierras, viñas y sembrados.

Poder introducir ganados finca ajena y del comun, hacer fuego en el campo desde el 24 junio al 31 agosto, espigas antes de salir el sol, espiguero, coger mielgas en los sembrados. Cada cuadrilla de trabajadores no podra llevar mas de una caballeria y esta estara atada mientras trabaje. Poder abandonar animales, ataveros sembrados, introducir ganados en las viñas.

Sección 3ª Arbolados

Poder atroppearlos

Sección 4ª Rtos, vallados y cercas

Poder destrozarlos.

Sección 5ª Caza
Proh cazar sin licencia

Como dice la ley

Sección 6ª Palomares

Cerrados época cenertera

Sección 7ª Pienes del comun

Proh entrar en ellos e introdu-
cir ganados en los mismos

San Román de la Hor-
nija (1894)
Como el anterior

Aguilas de Campesinos (1931)

Cap 24 fierras y sembrados.

Proh destruir hitos, atravesar sembra-
dos, rebufo, espigueo, introducir
ganados finca ajena, sacar yer-
ba, arrancar espigas

Cap 25 Del tránsito por carreteras
caminos y calles.

Proh distraer curso aguas, sacar
tierras caminos, hacer daño a
boles, intrusarse en los caminos.

Valdelebre (1892)

sin título propio solo dice
Proh destruir árboles, alterar hitos,
distraer curso aguas, atravesar
finca ajena, introducir gana-

los misma, dejar caballerías
abandonadas, hacer fuego cam-
pos, acercarse menor distancia
100 ms de las viñas con ganados
lanares.

Castromuerto de Esqueva (1886)
No ofrece novedad. Dice como
el 1º que es placazaren aunque
colocado en distinto orden.

Villalón (1886)
Aunque colocado en distinto orden
dice como Villanueva de la Com-
desa

Burero (1954)

Capo 4º = C.A.

Sección 1ª = Germinio jurisdiccional

Proh destruir lutos

Sección 2ª = Animales campesinos ca-
ballenas y ganados.

Proh abandonar y maltratar ani-
males.

Sección 3ª = Arbolado

Proh estropear árboles

Sección 4ª = Guarda del campo
 sembrados

Proh atravesar sembrados, espiguas,
introducir ganados filices aje-
na, entrar en los rastrojos. Pa-
ballenas trabajadores atadas. Proh
coger mielgas después del 30 de
Abril, quemar campos

Vinedo

Proh entrar en vinedos, que los
trabajadores lleven a casa uvida
que produzcan los vinedos

Sección 5ª = Caminos, cañadas, vere

Das y bienes comun
Proh atezar caminos, intrusarse
en ellos, hacer ranjas en ellos y
situar depositos materiales en
los mismos.

Melgas de Mayo (1720)
Instituto propio Dice
Proh que los ganados lanarés en-
tren en viñedos, entrar segar
finca ajena, introducir ganados
en los rastrojos.

e

z

20]

-

du

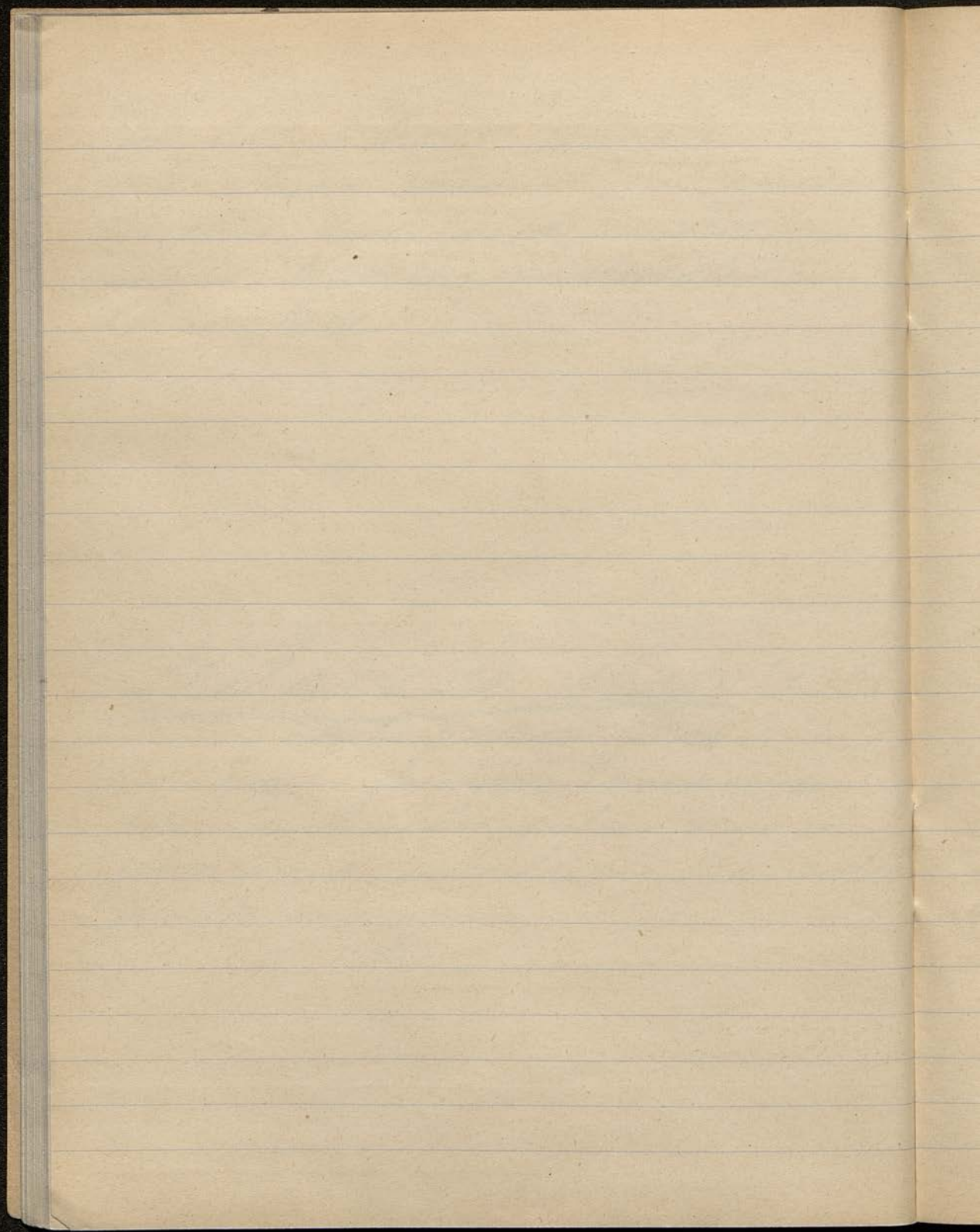

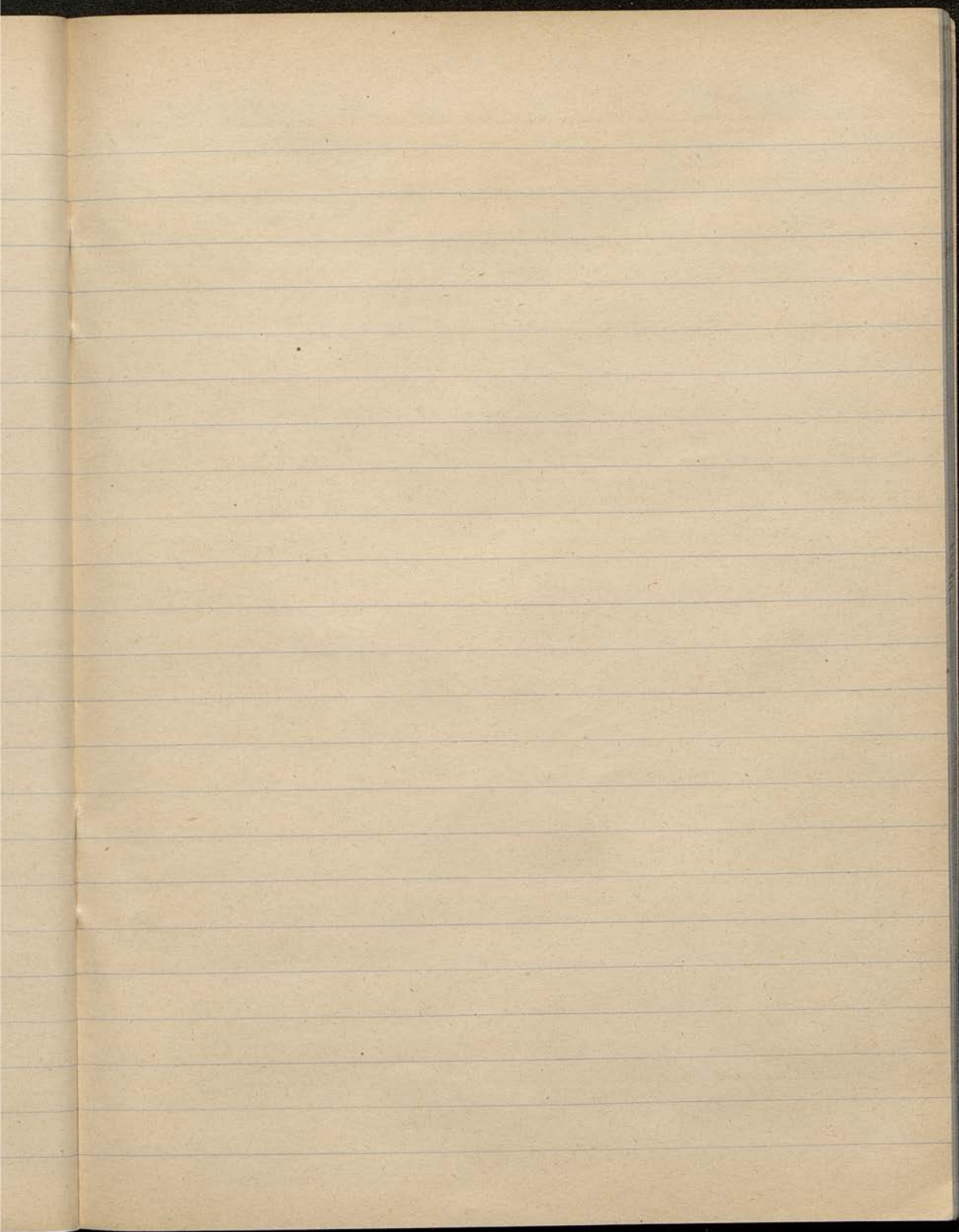

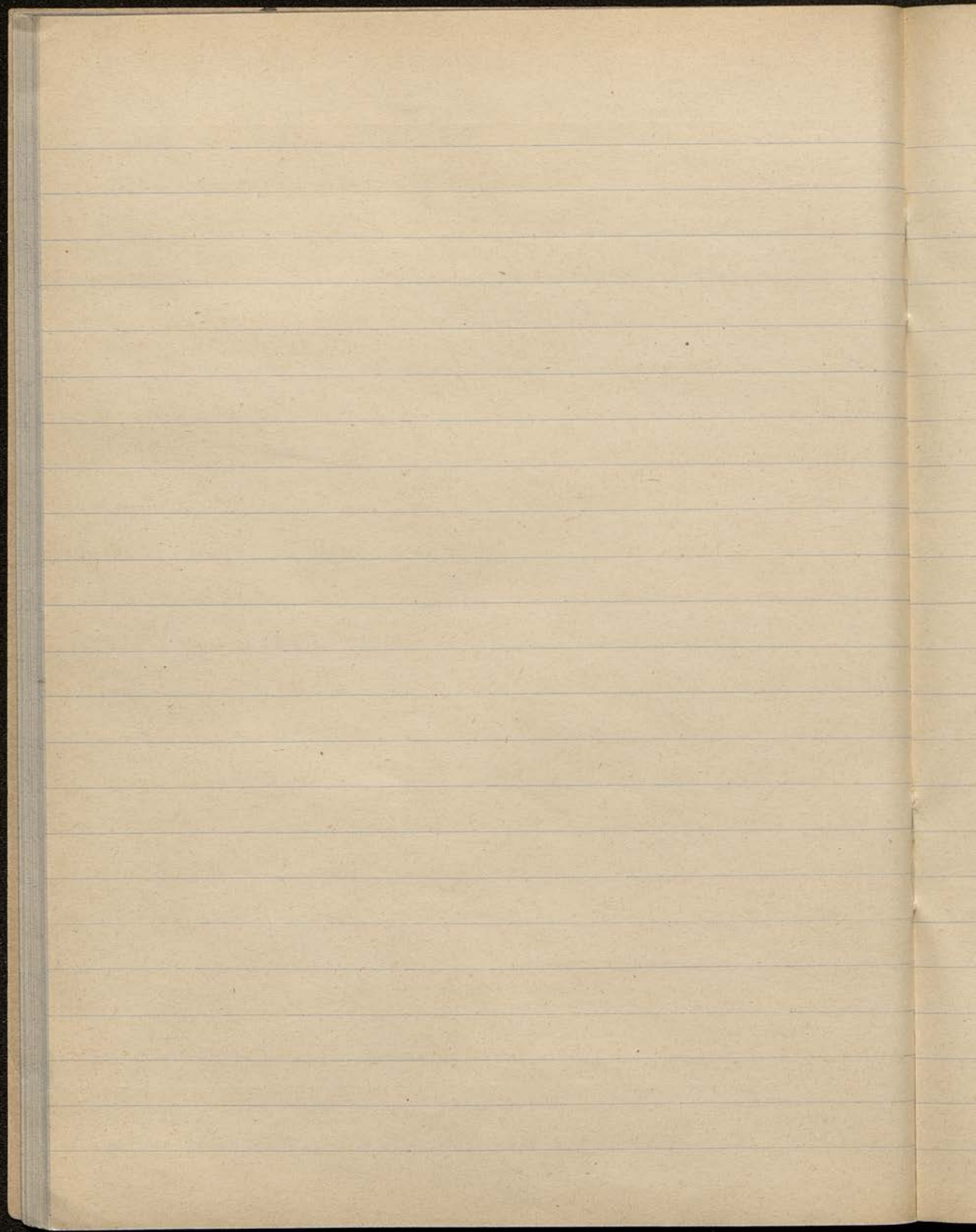

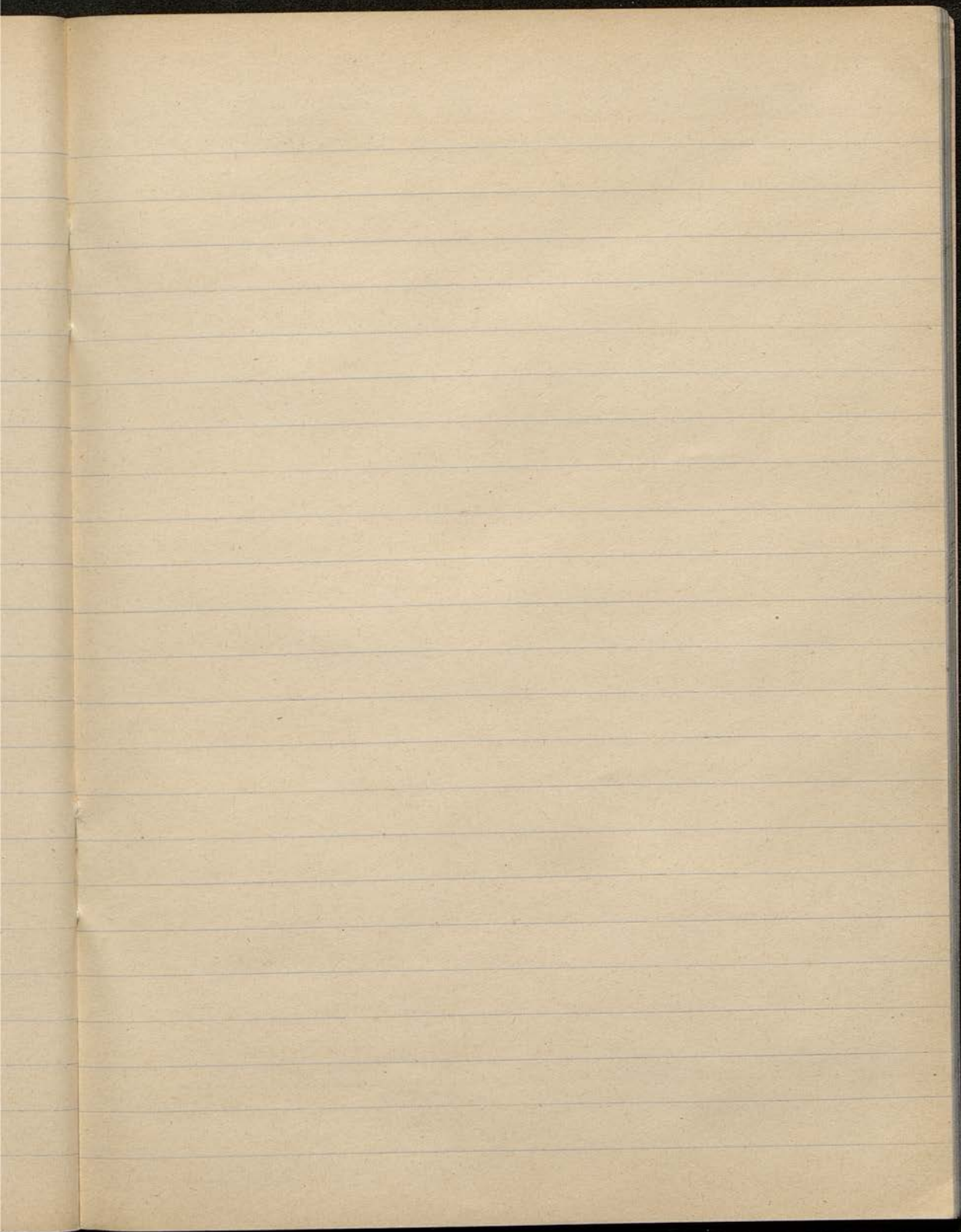

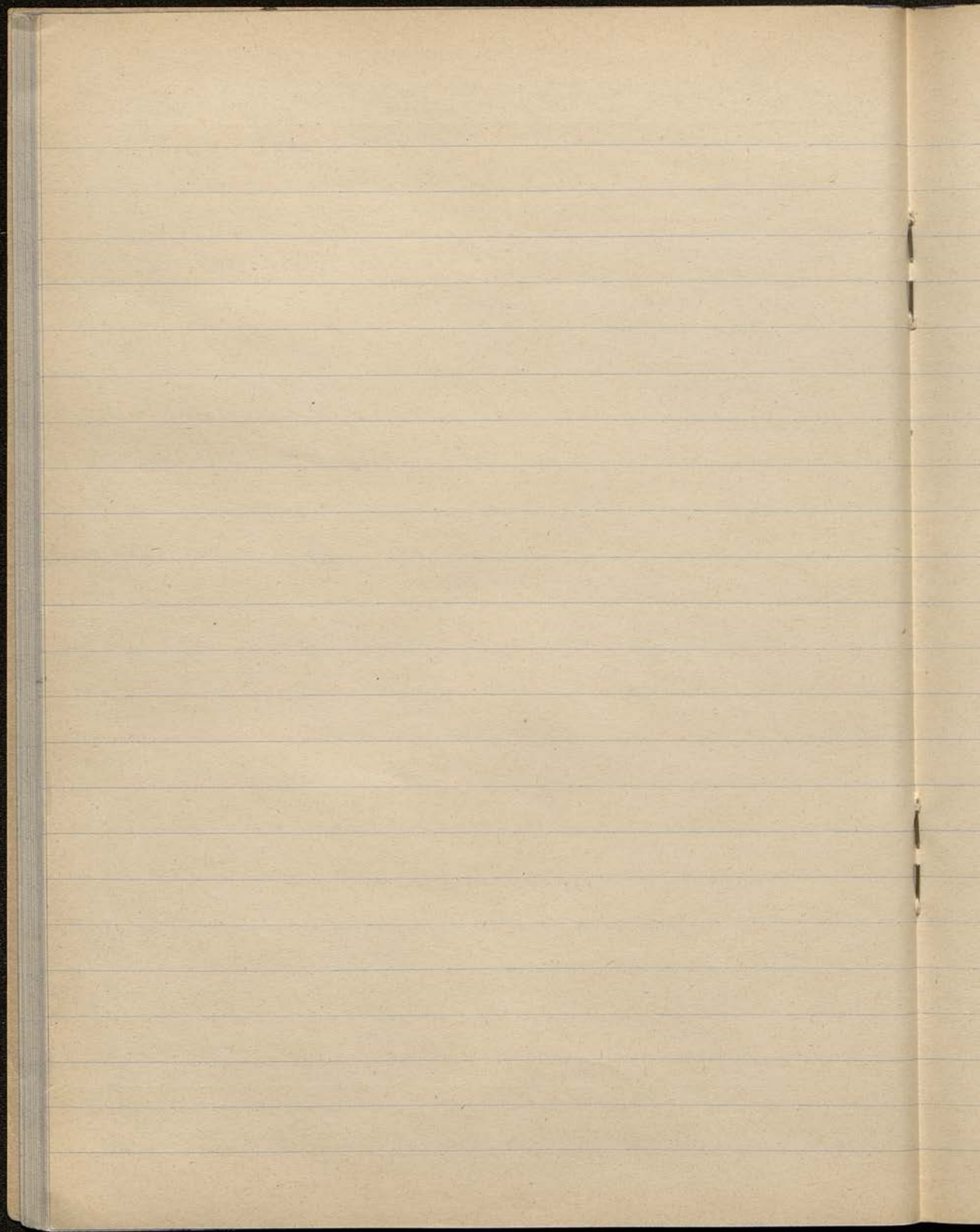

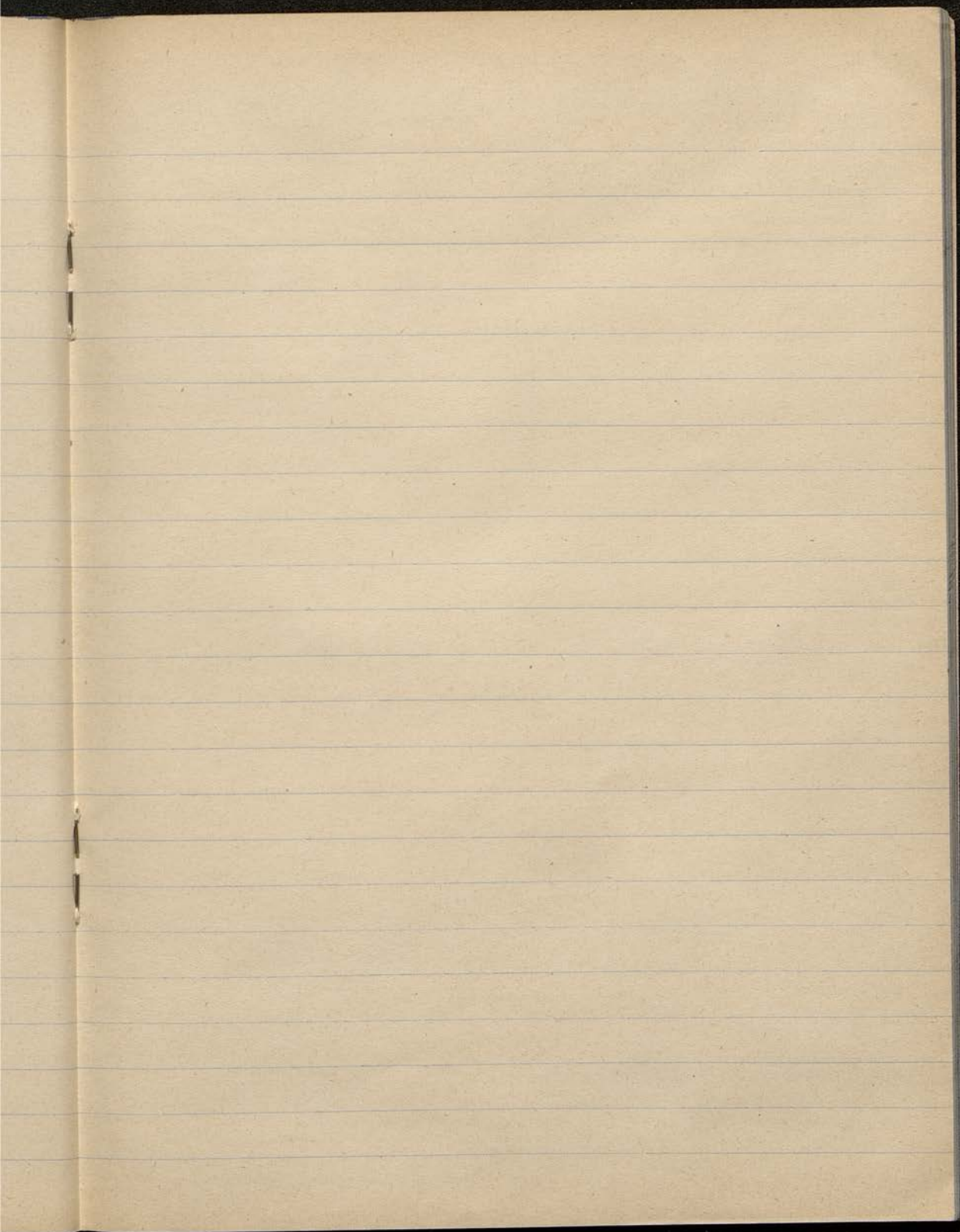

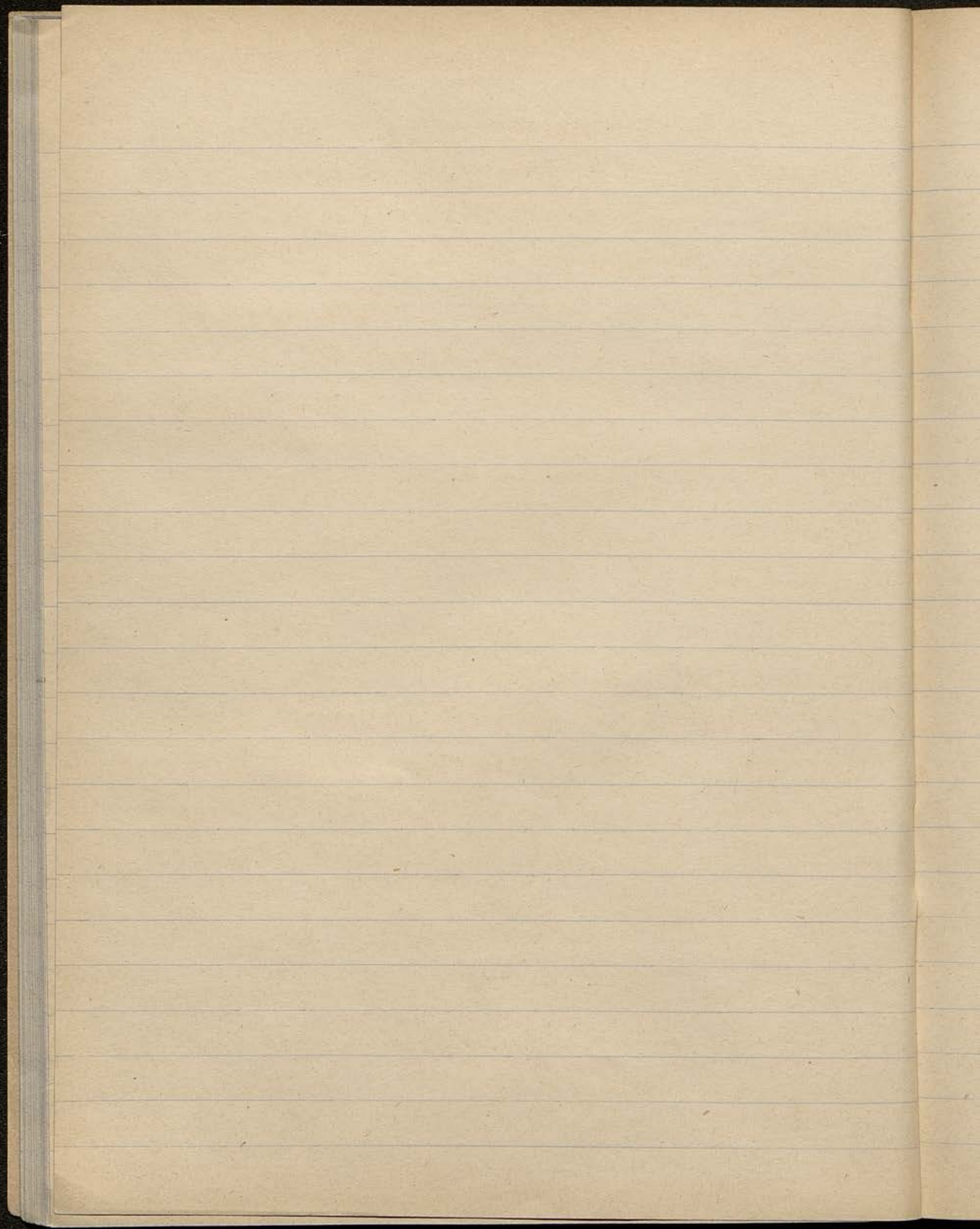

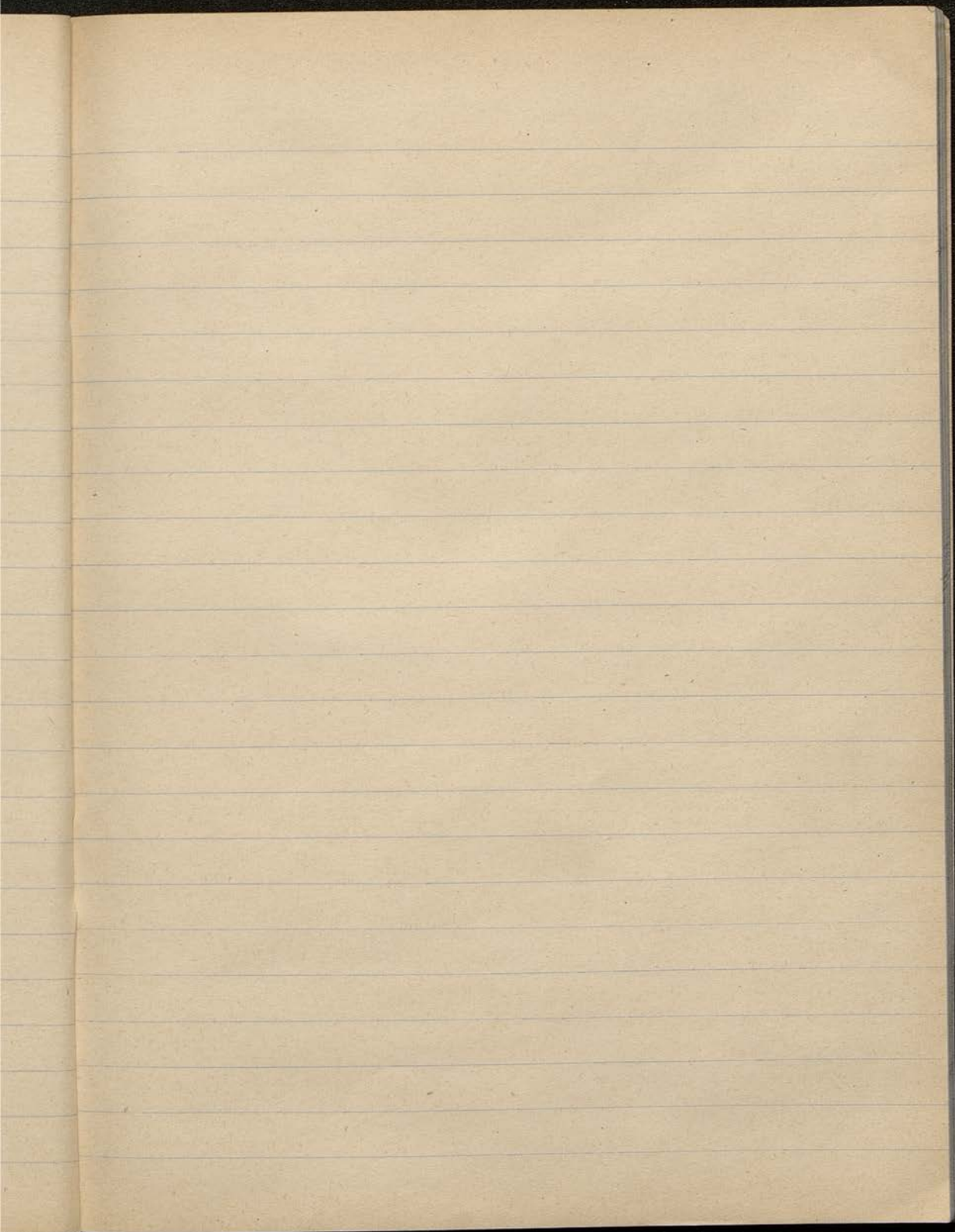

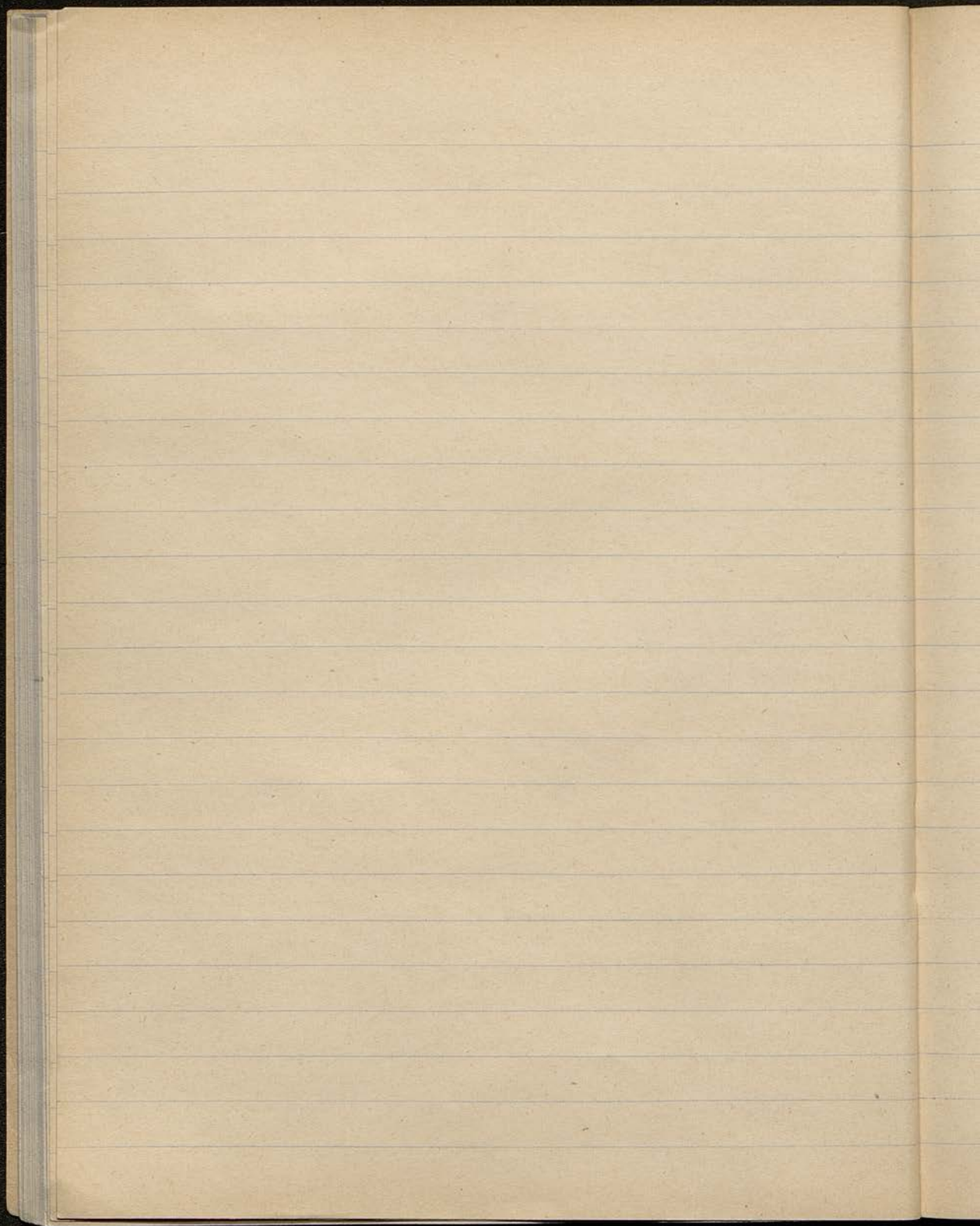

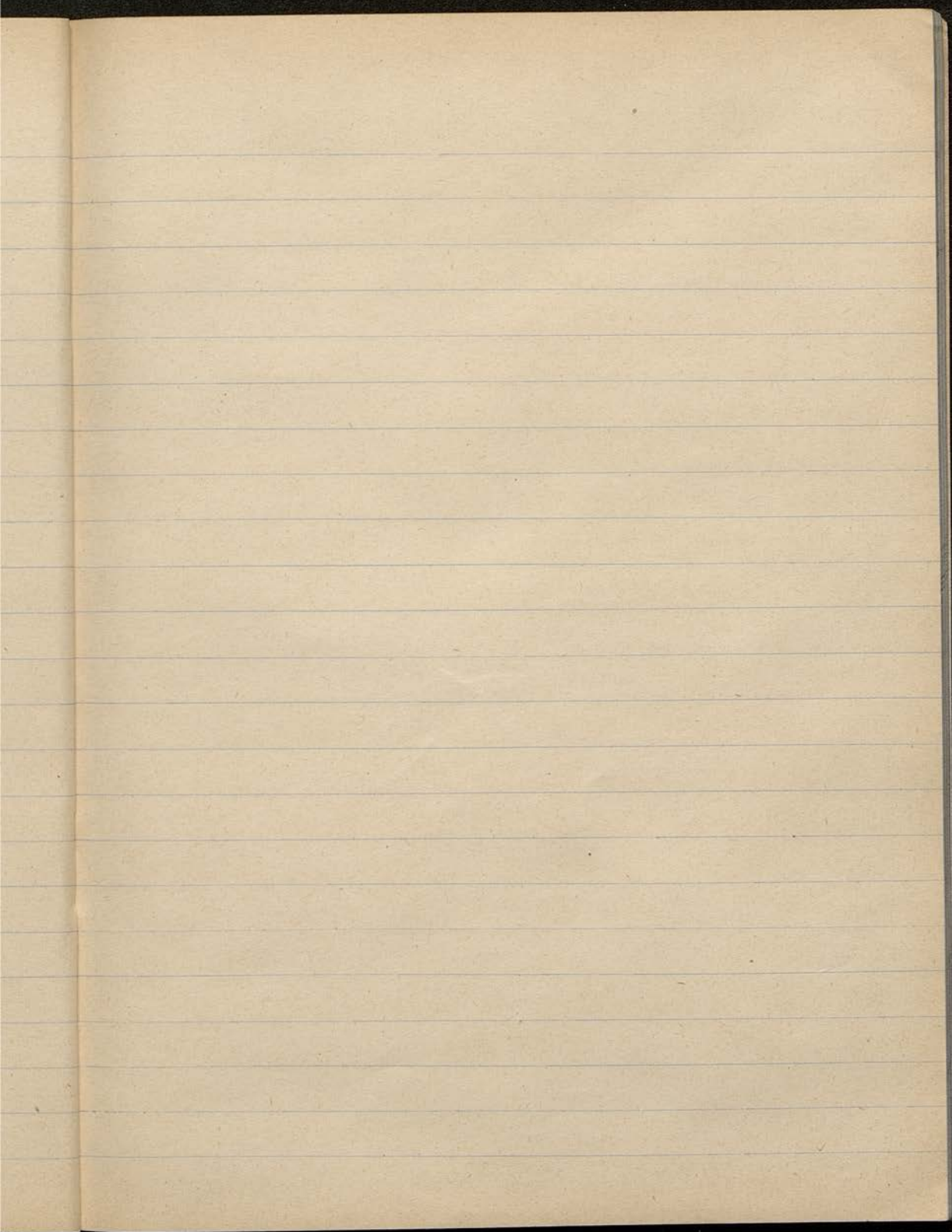

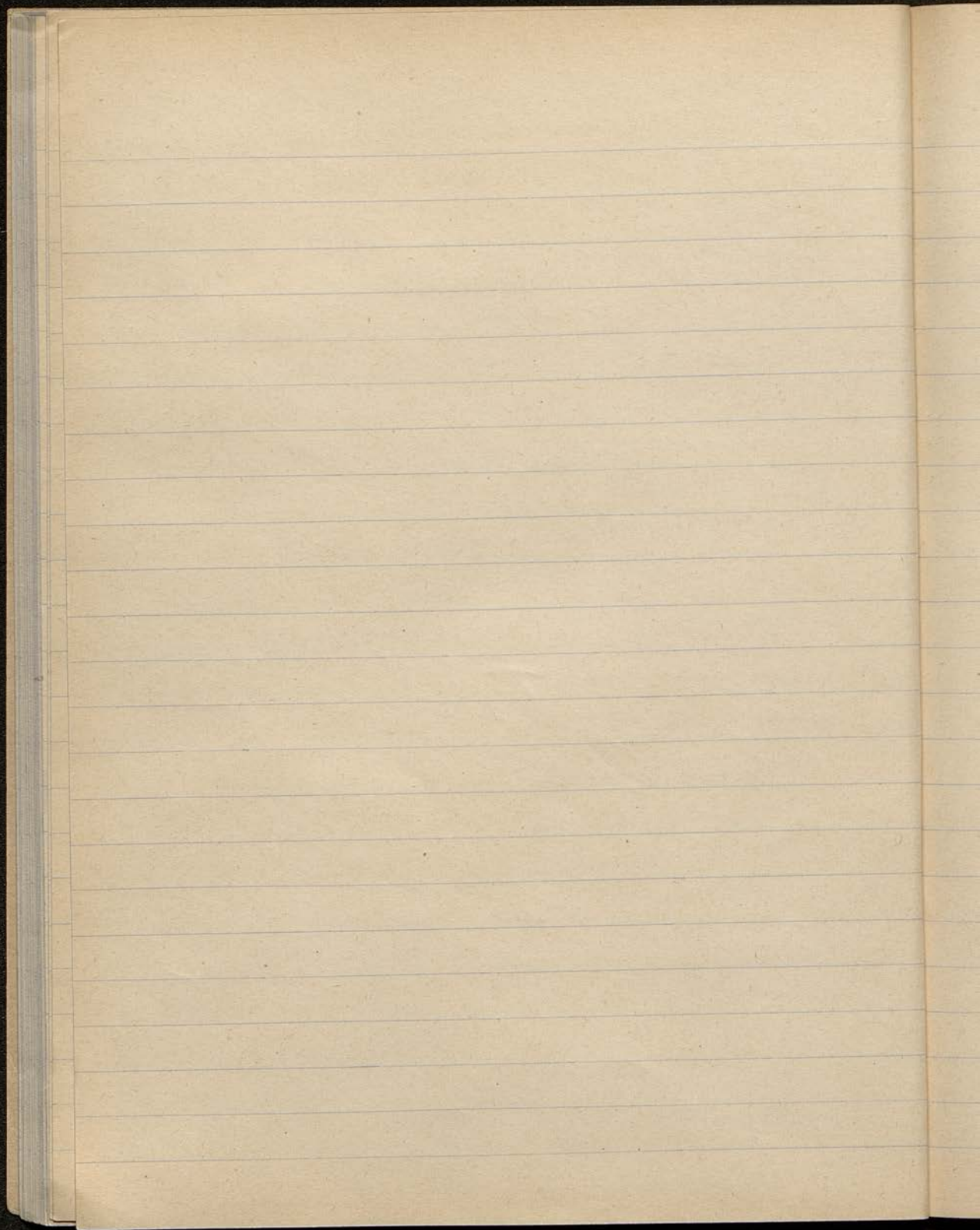

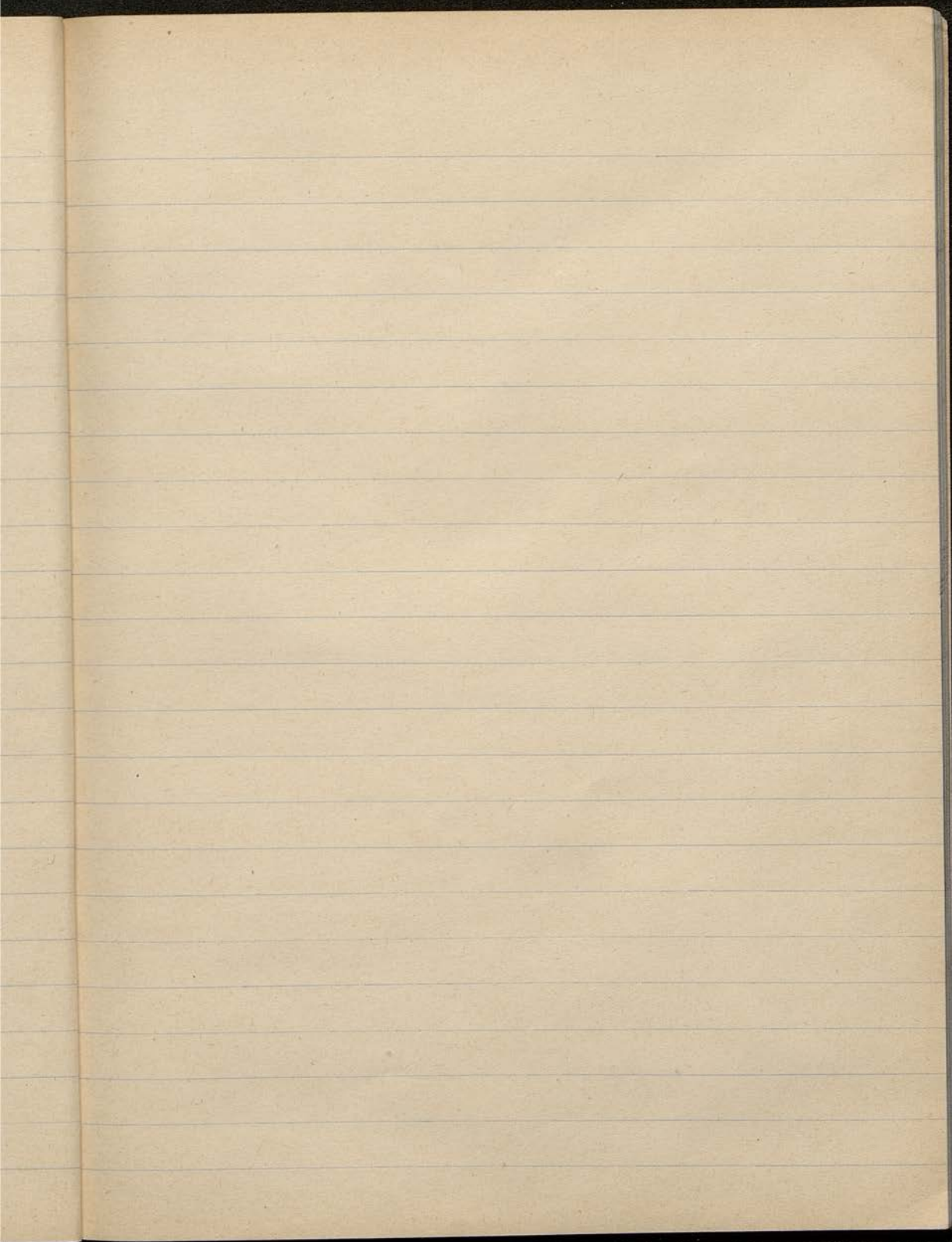

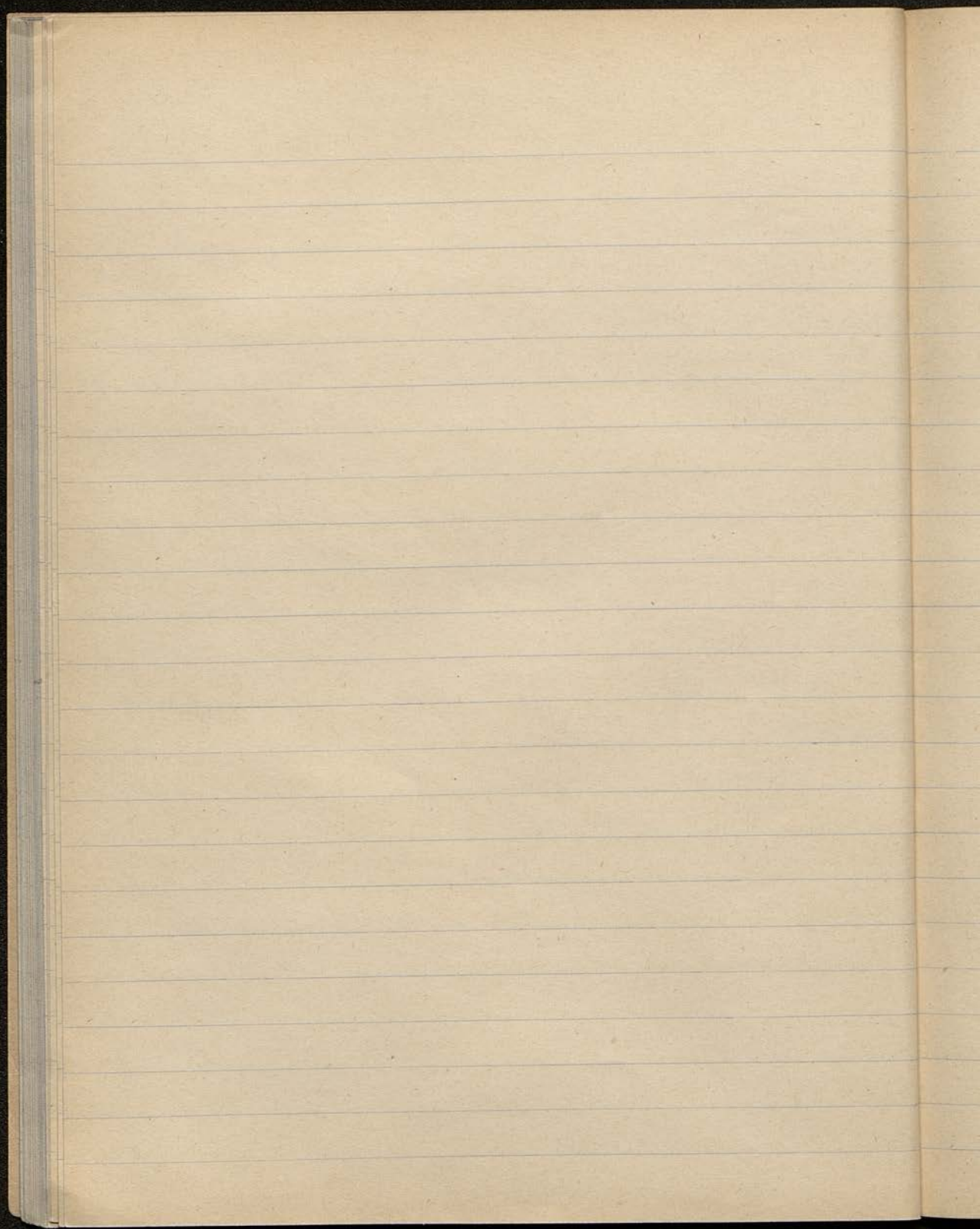

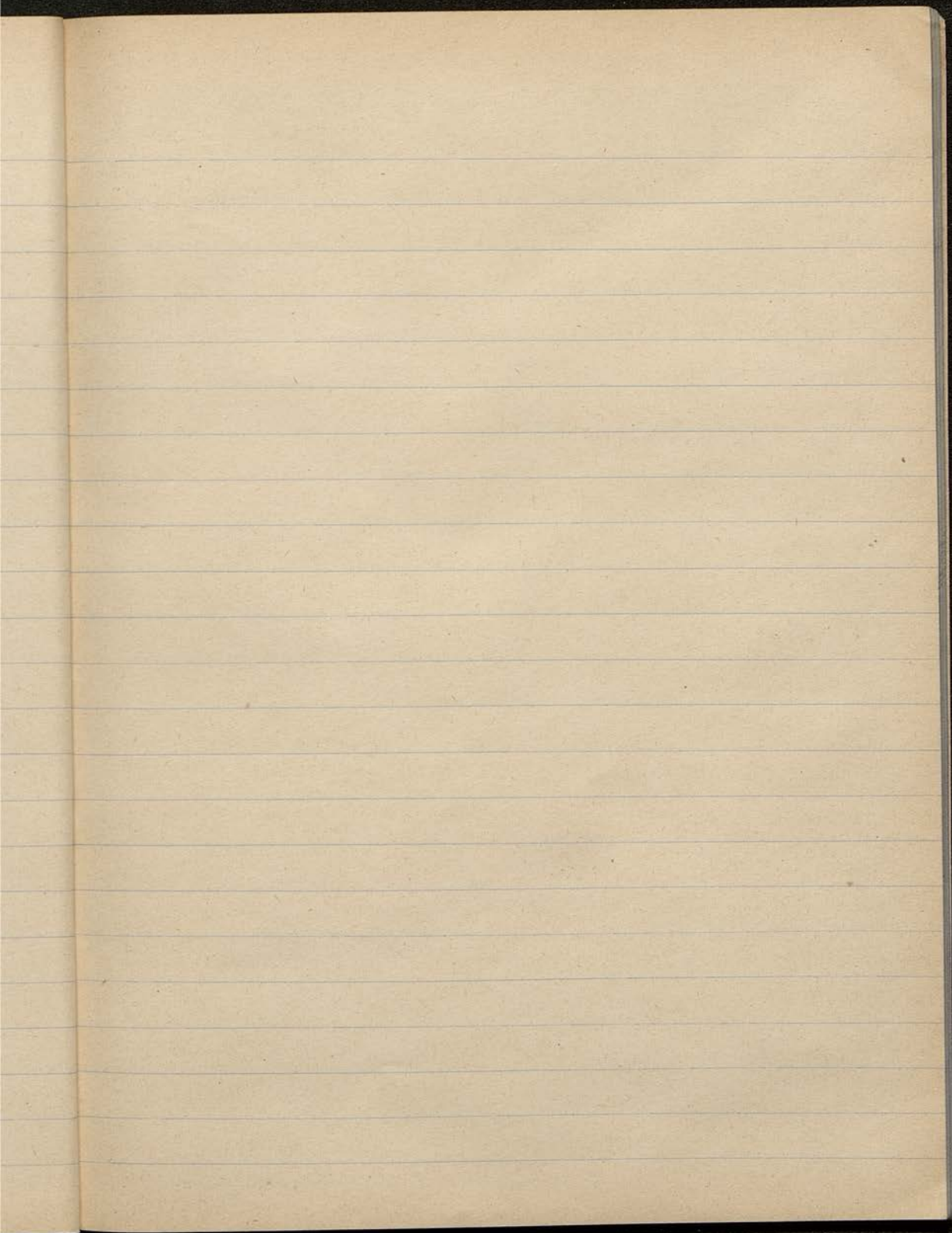

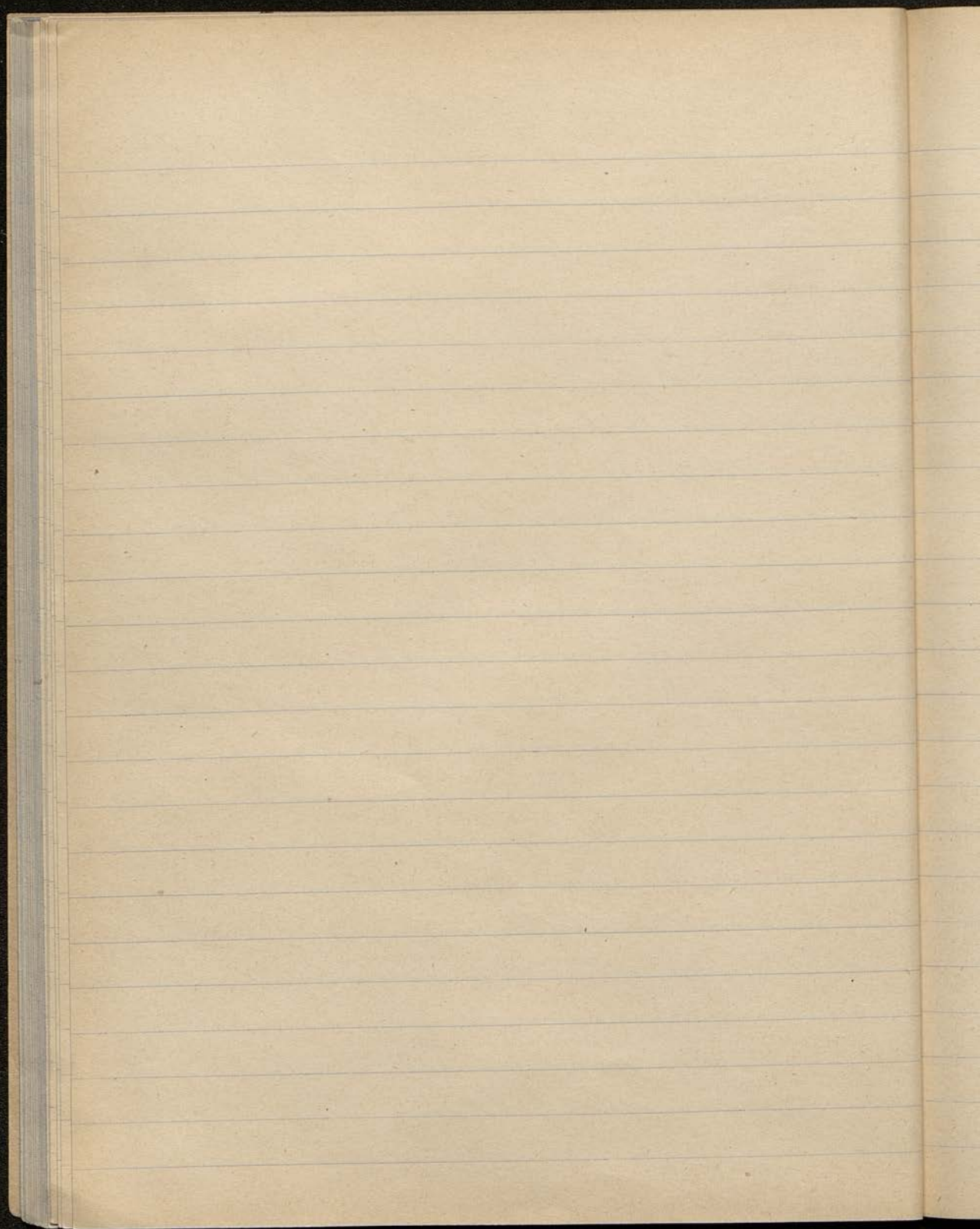

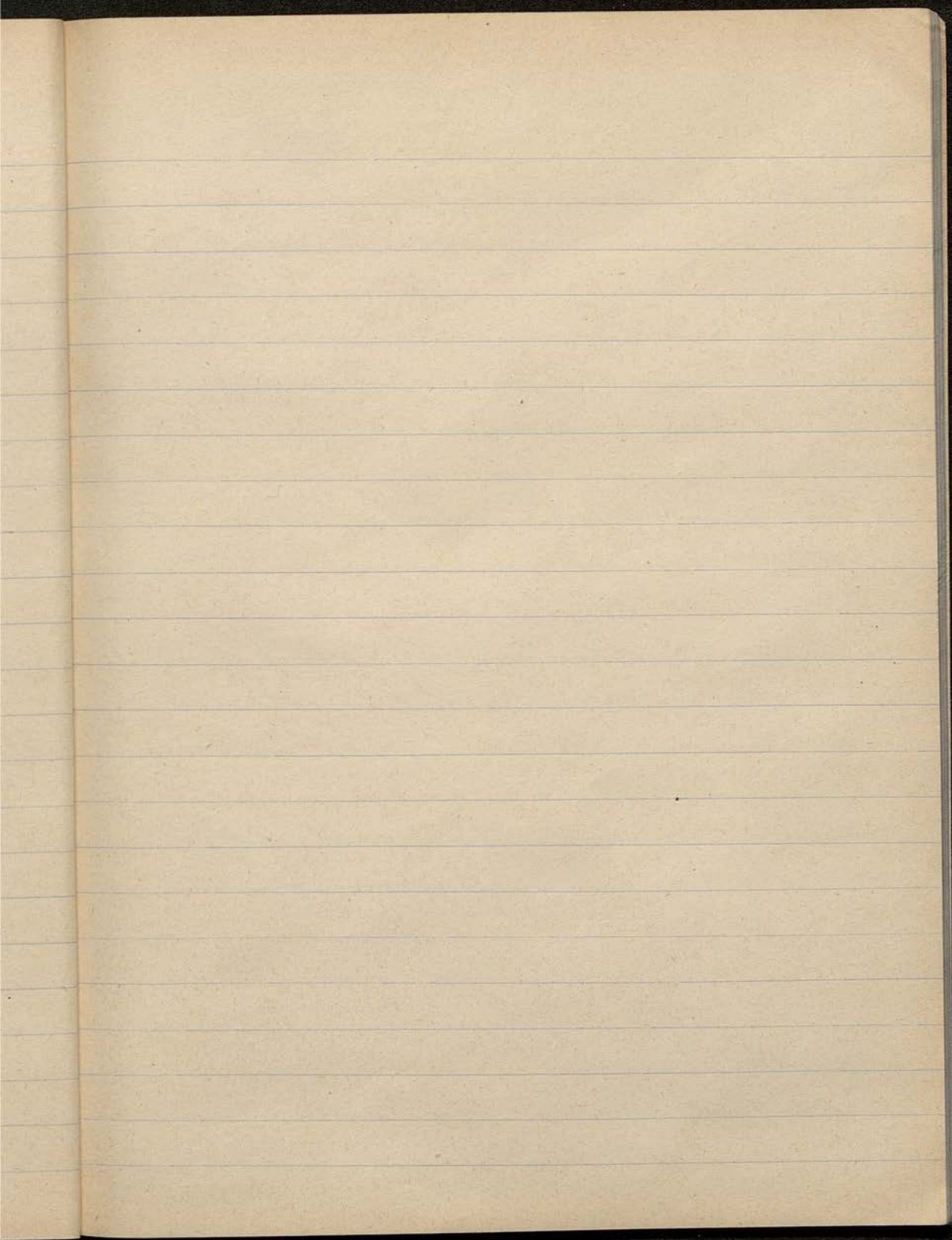

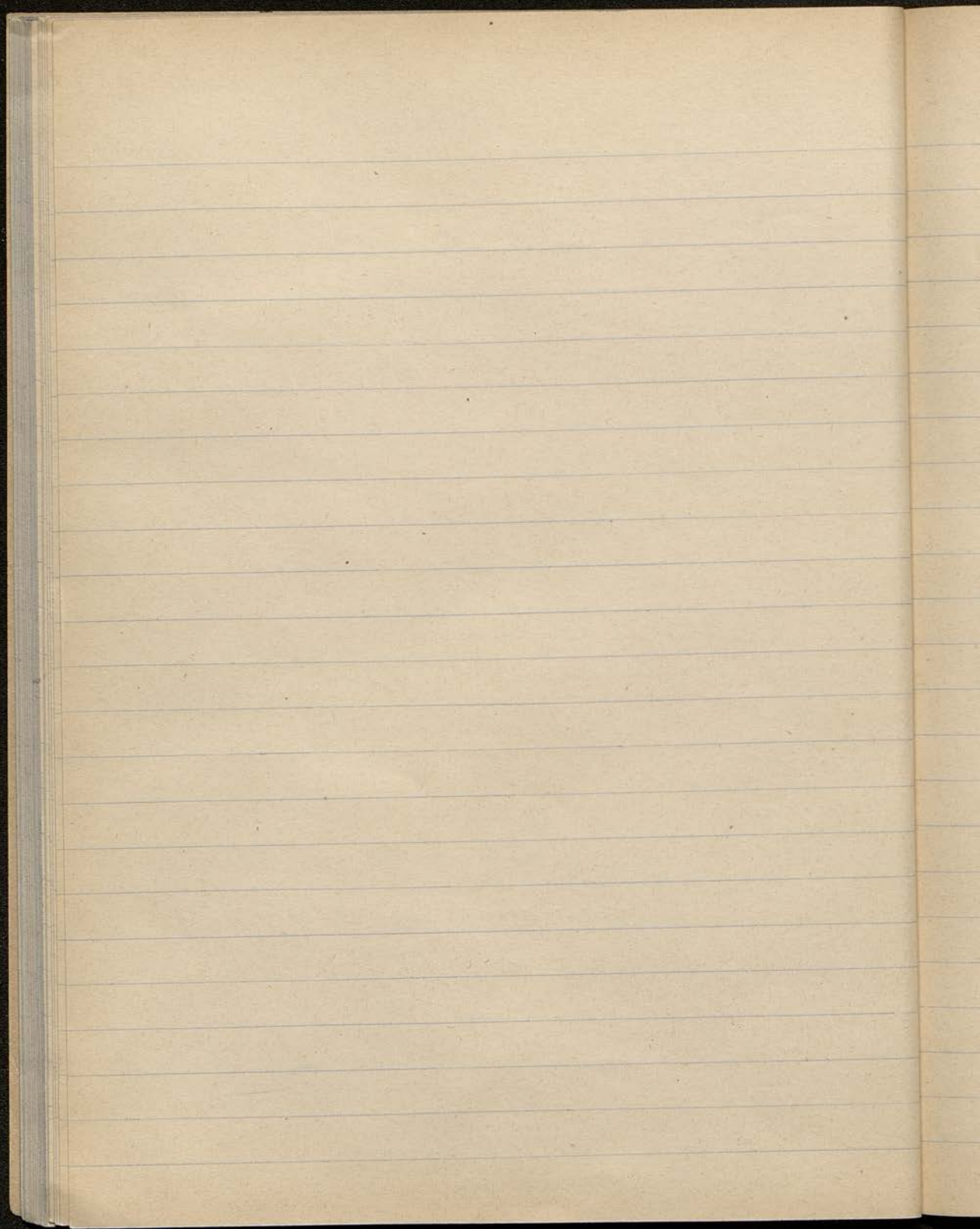

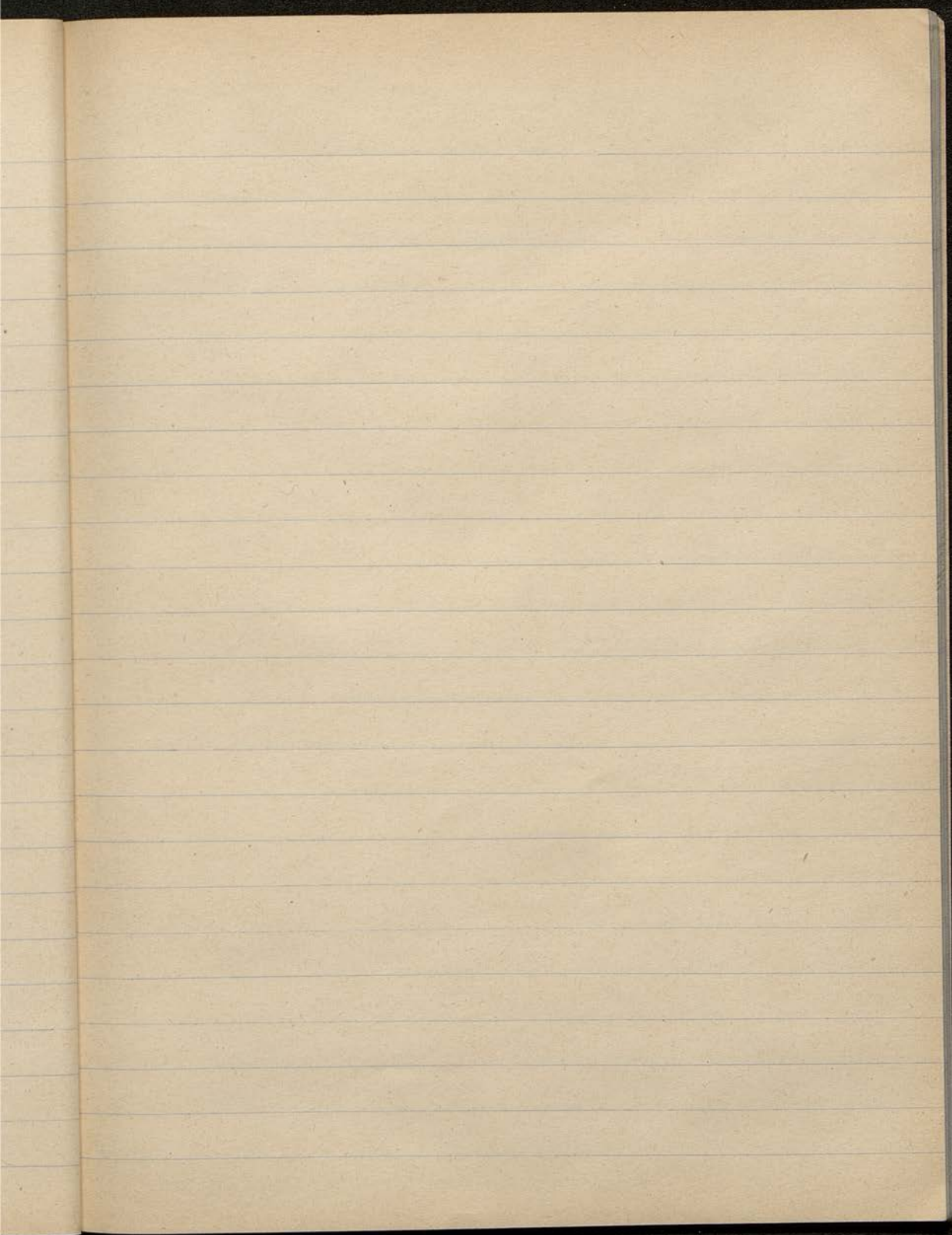

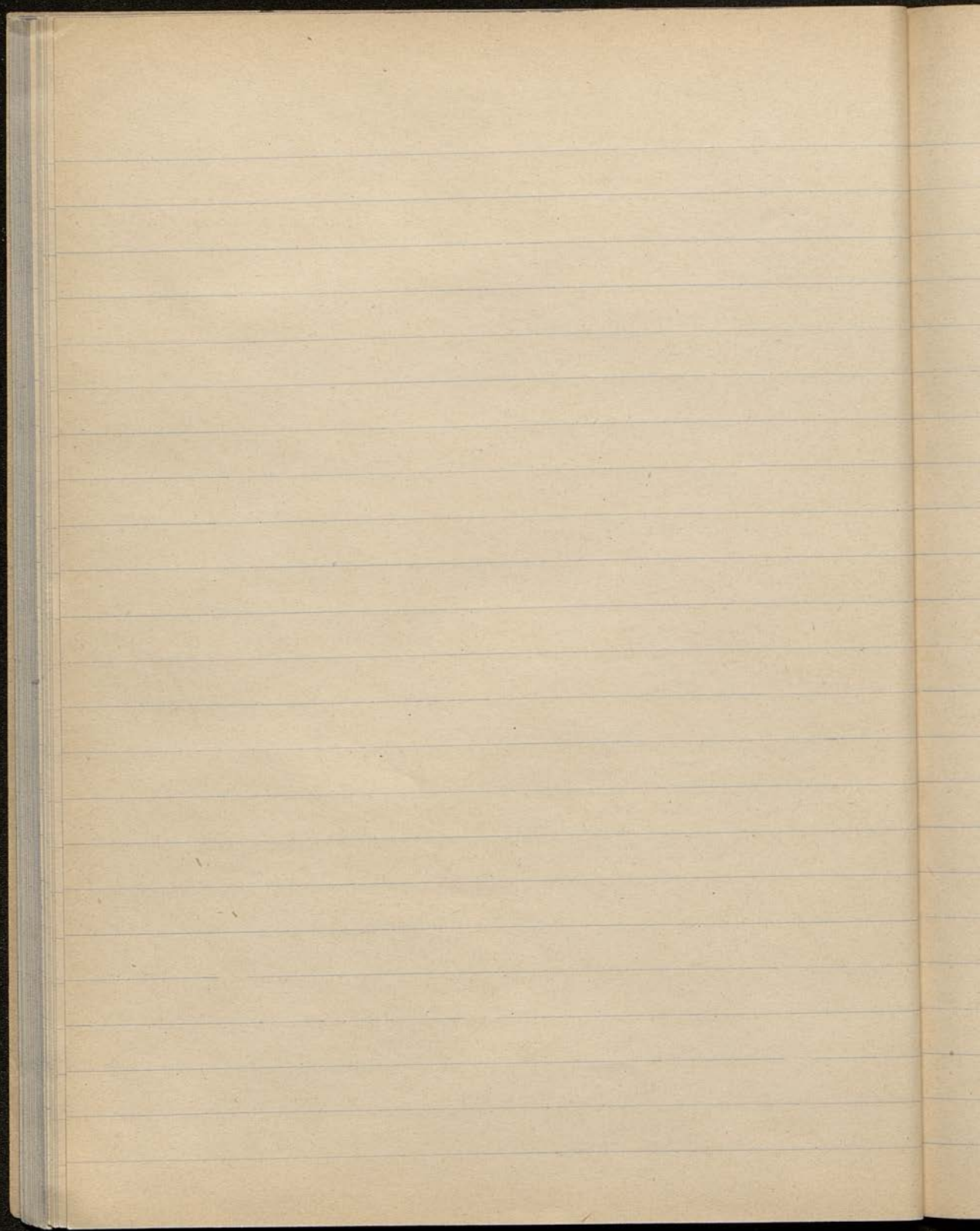

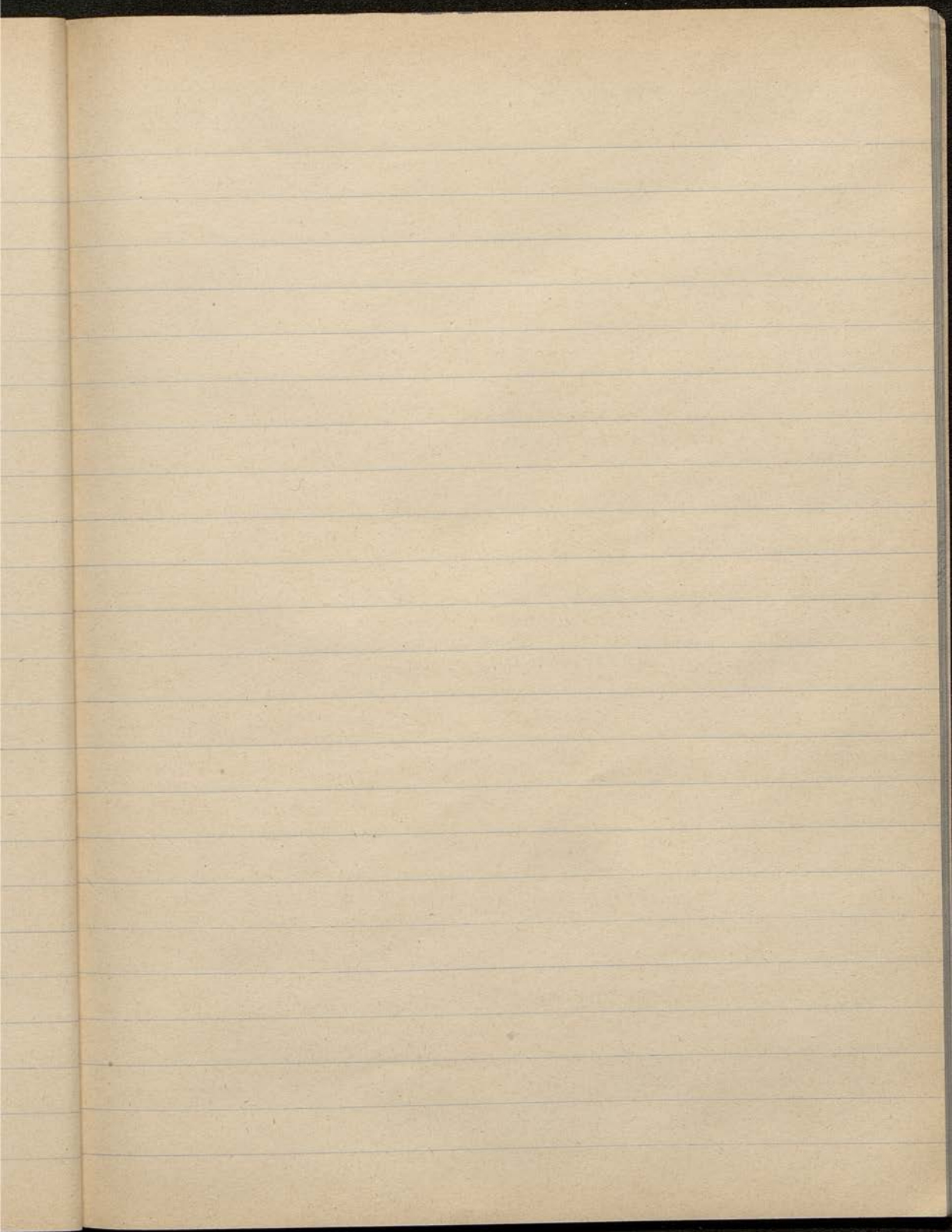

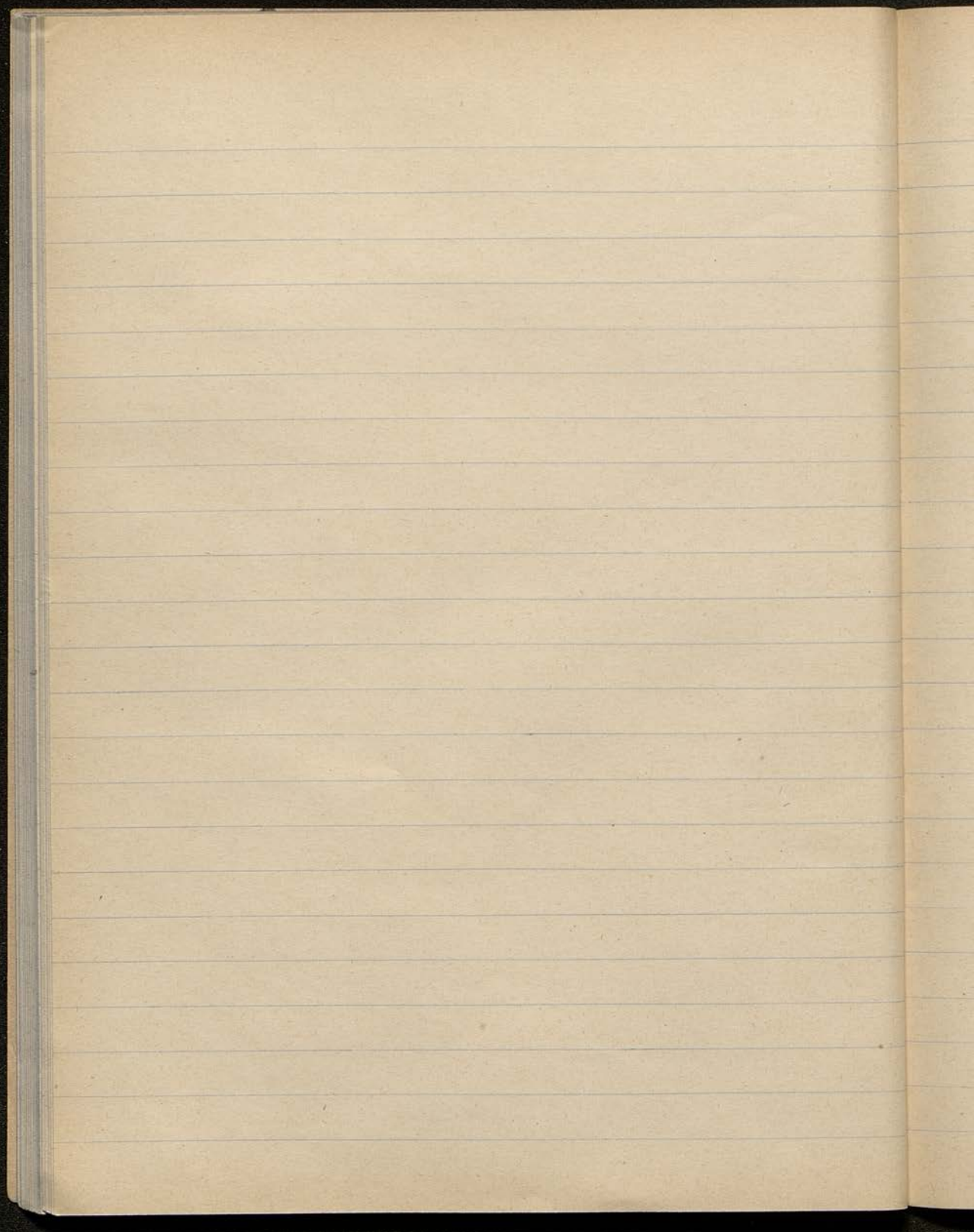

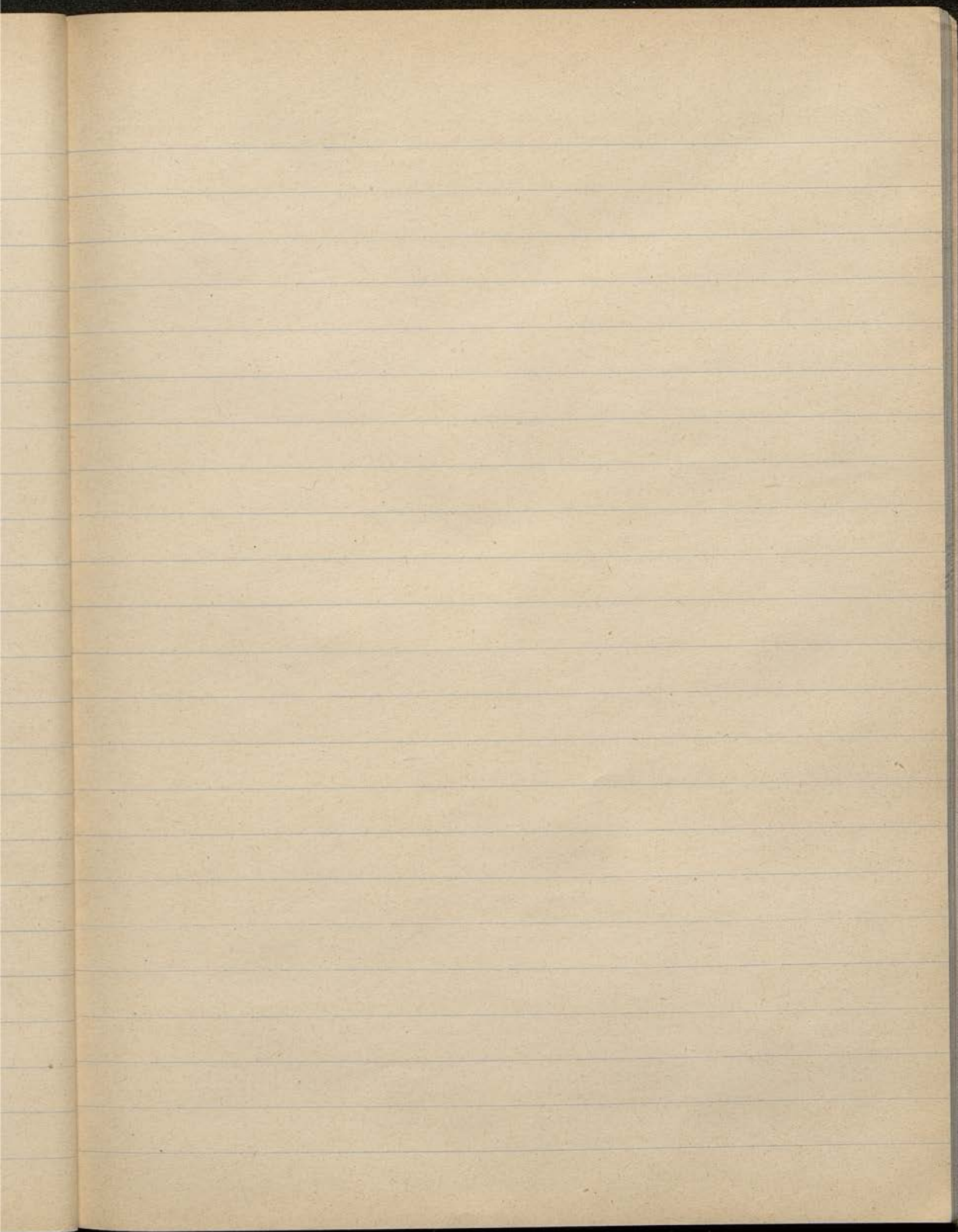

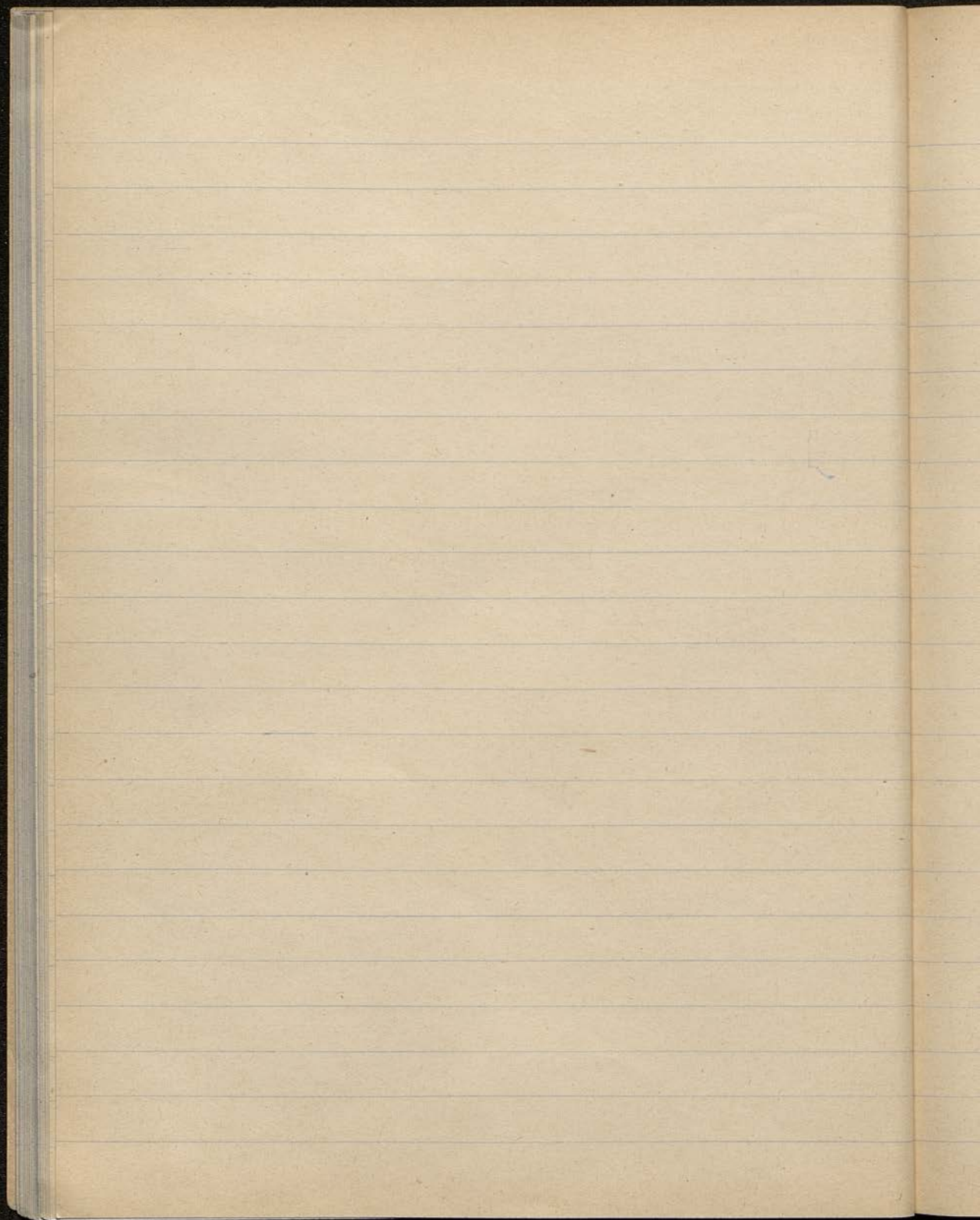

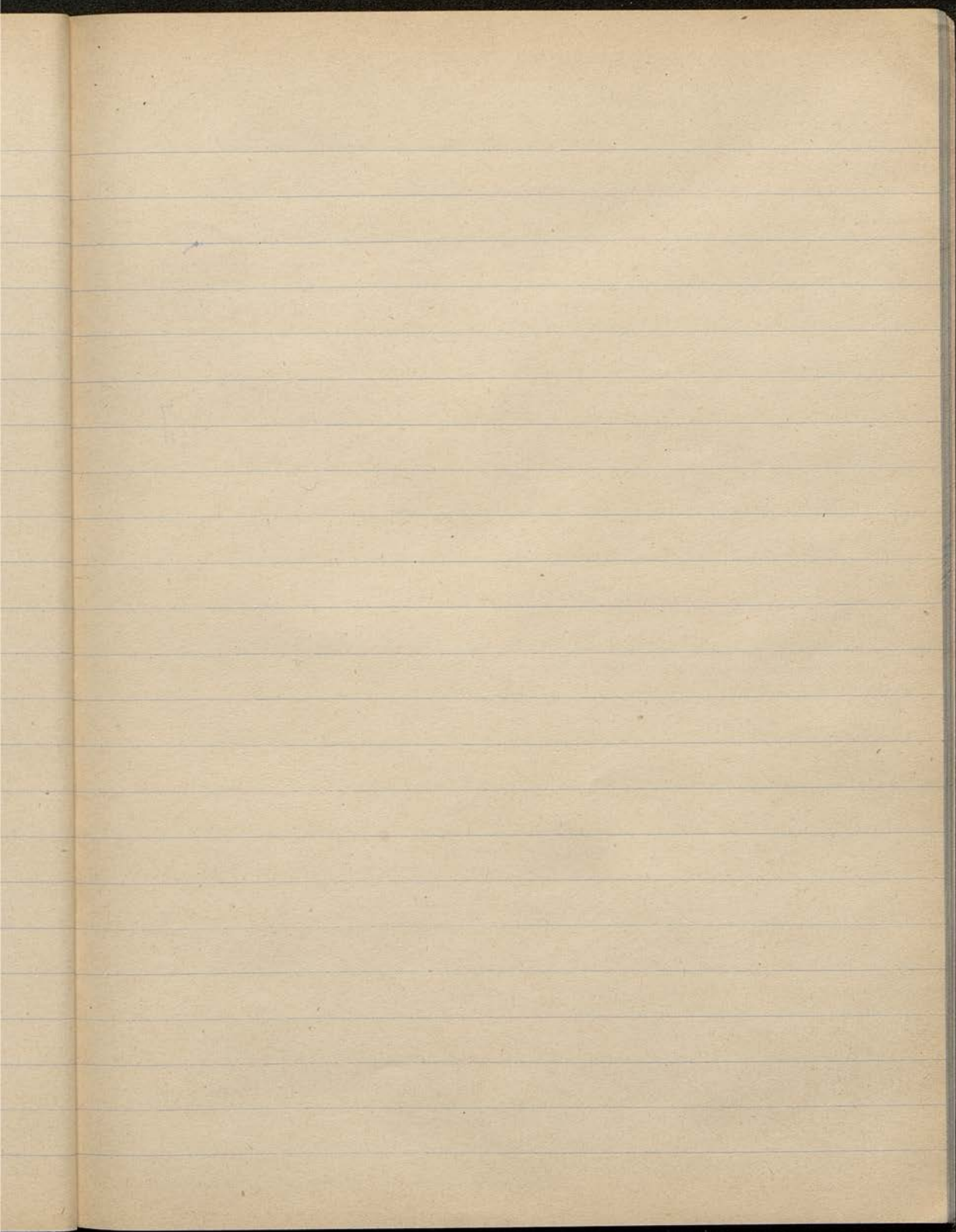

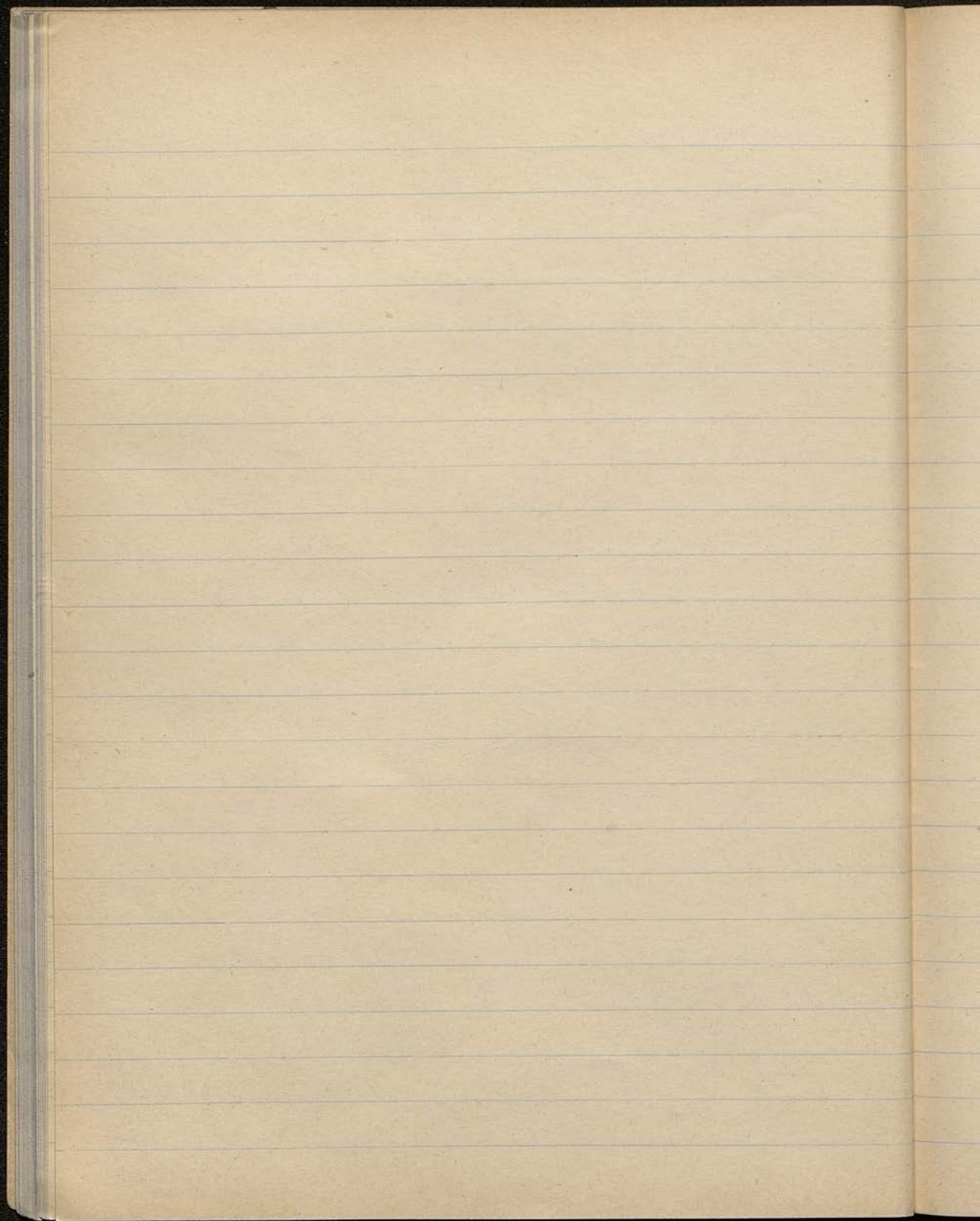

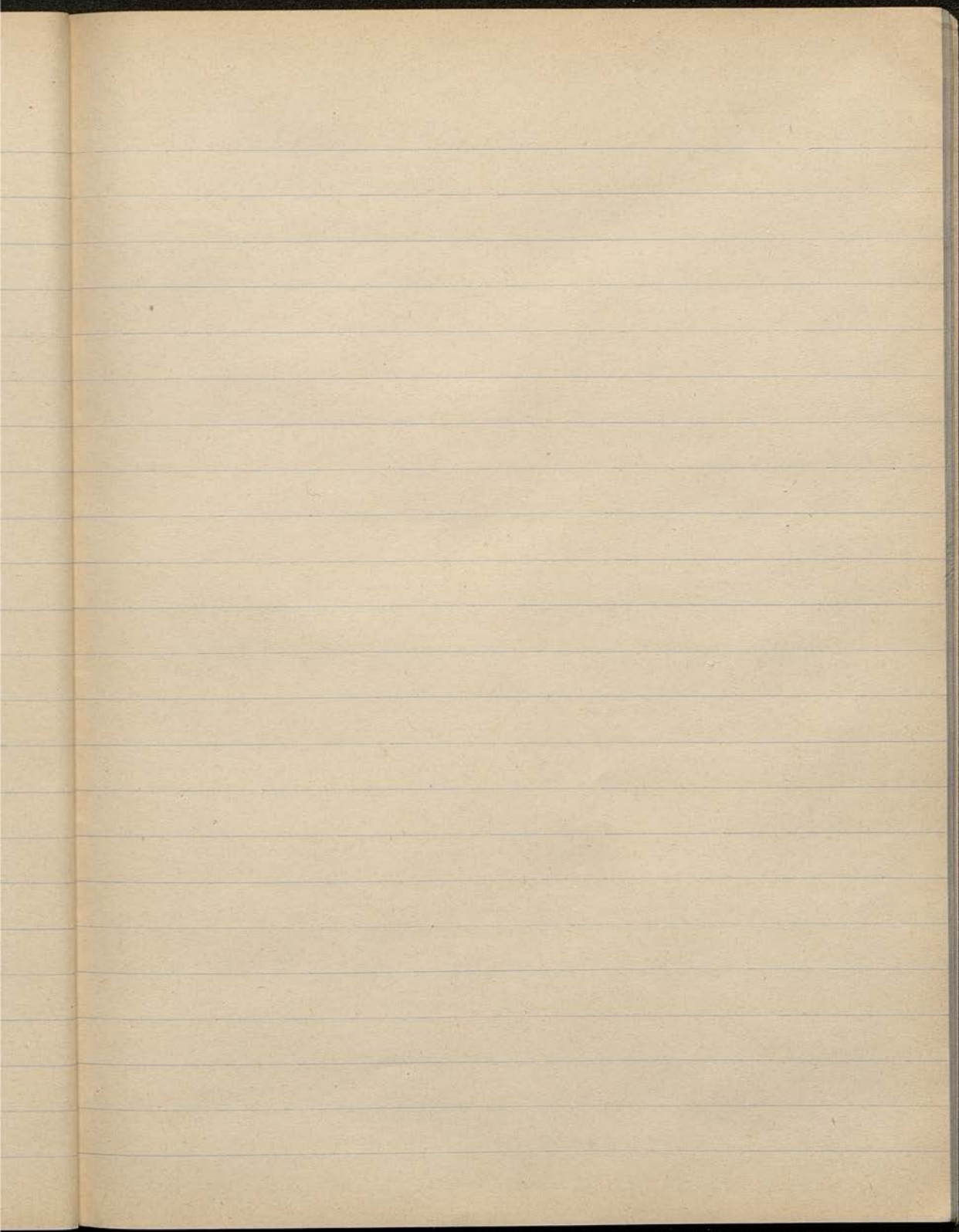

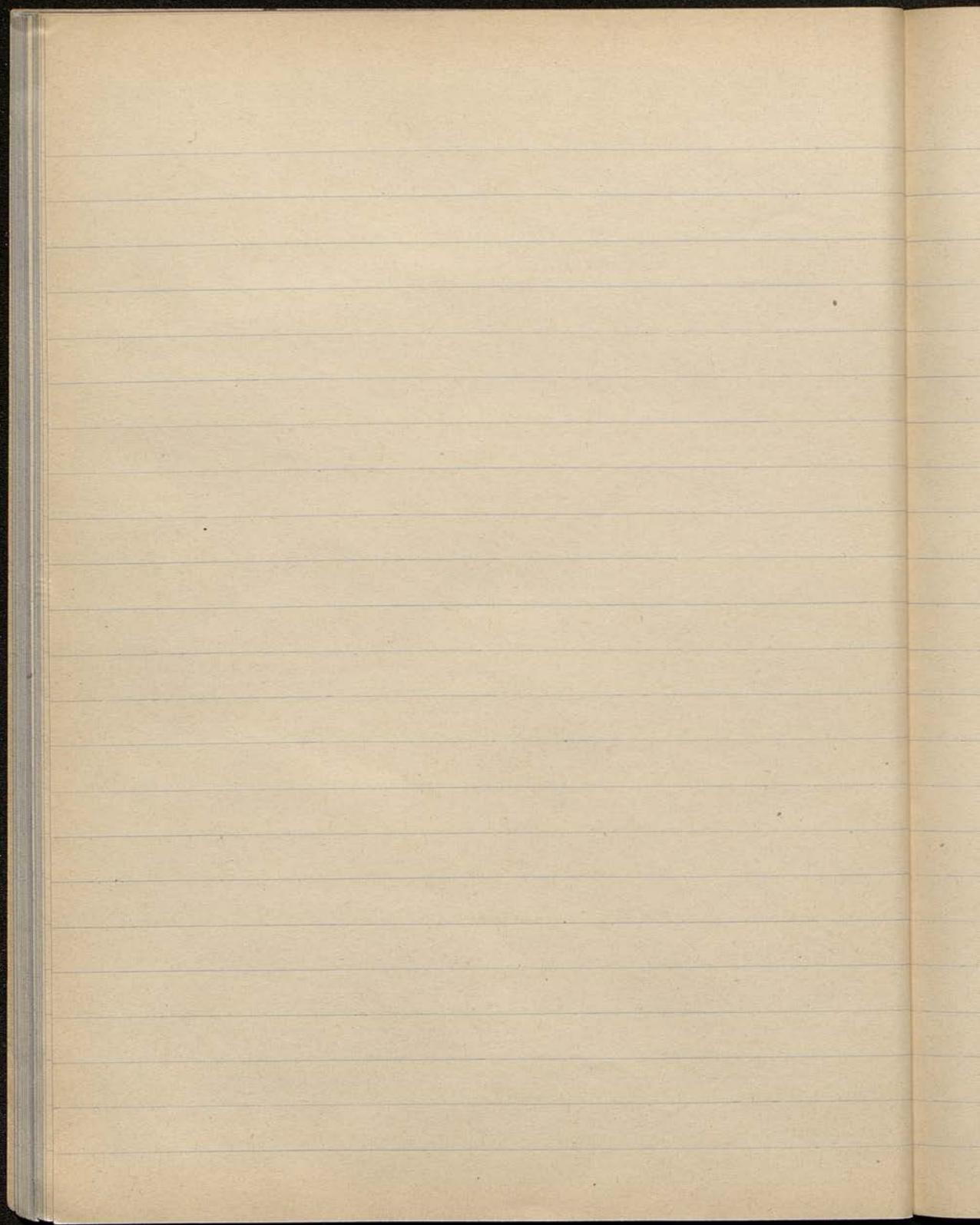

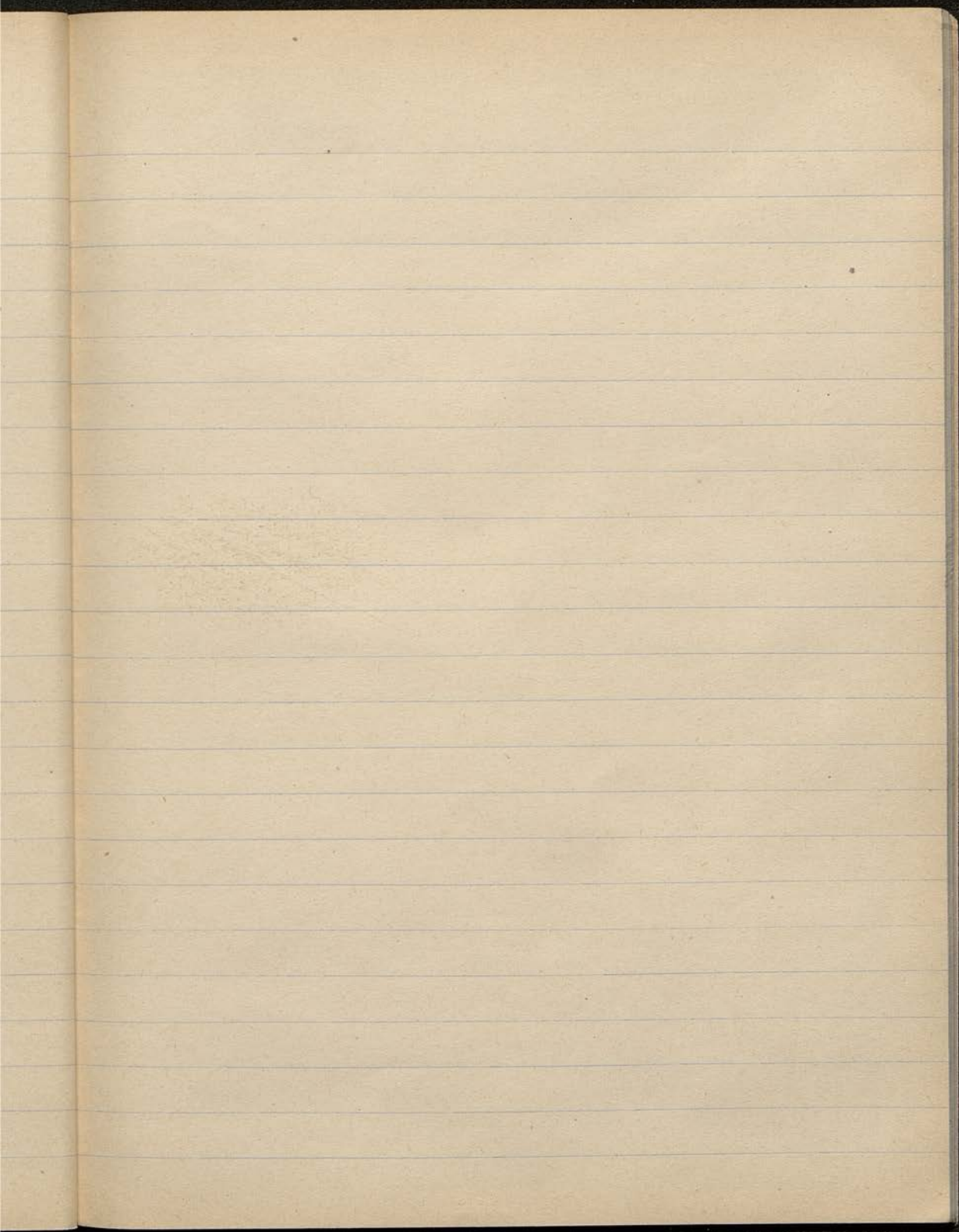

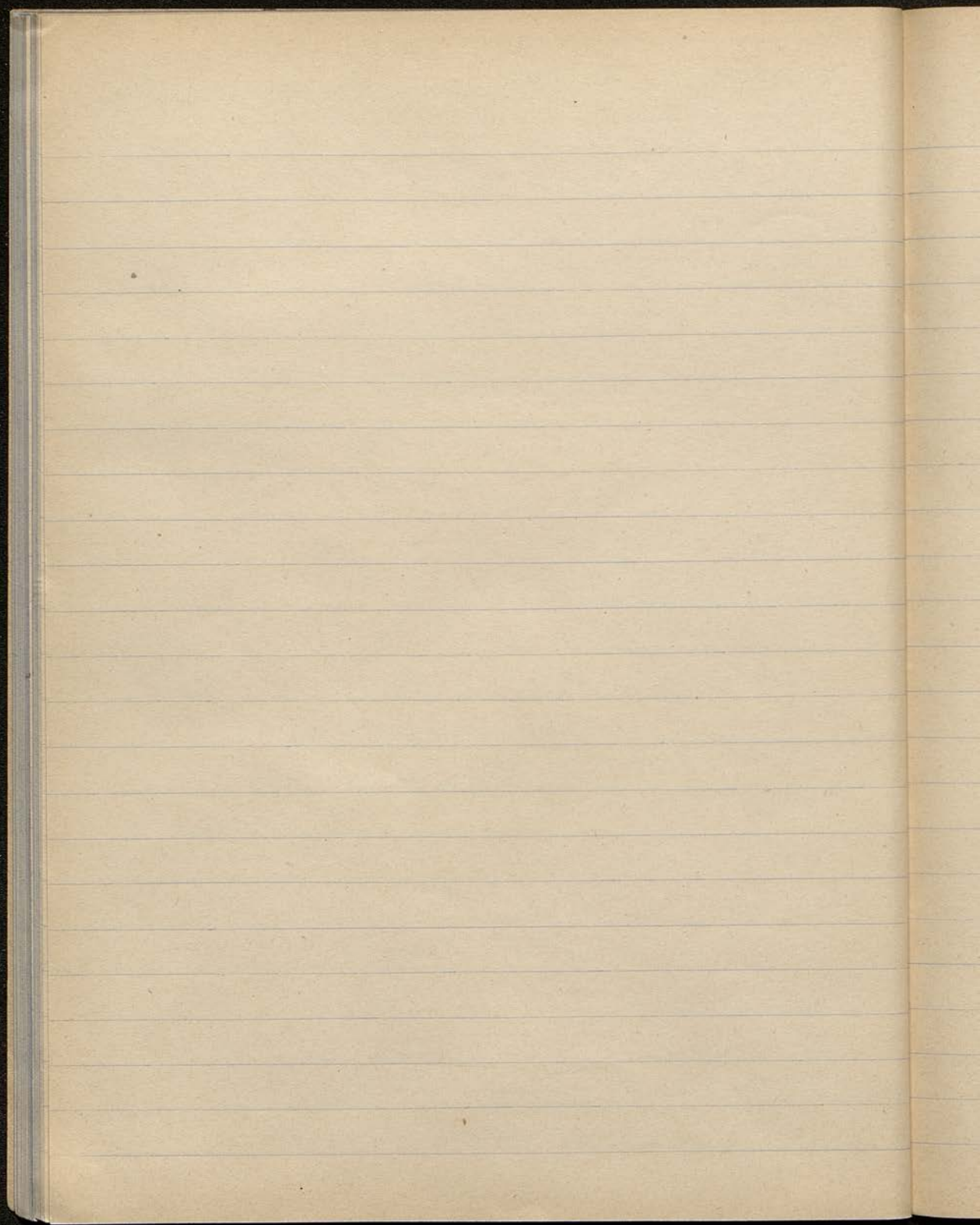

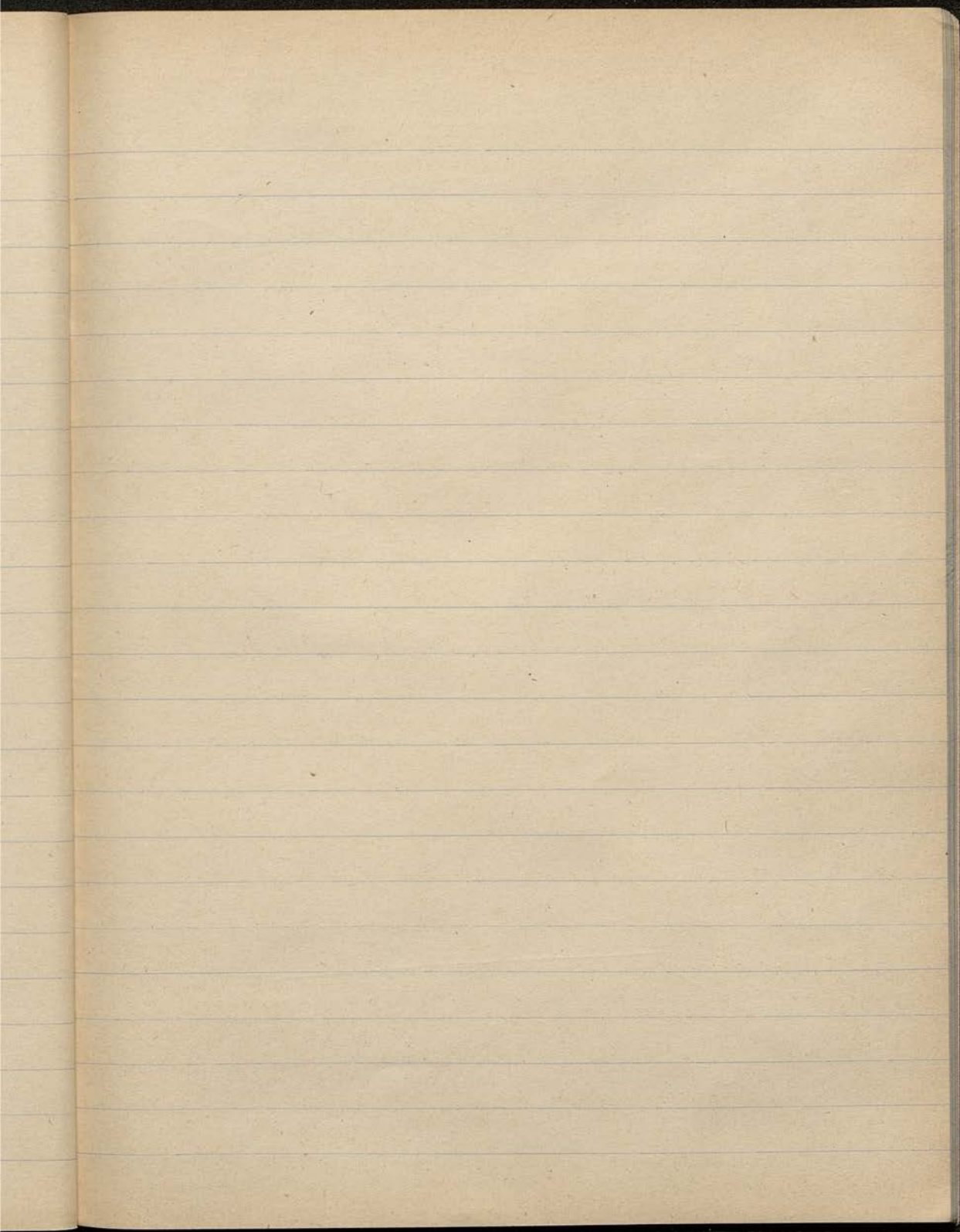

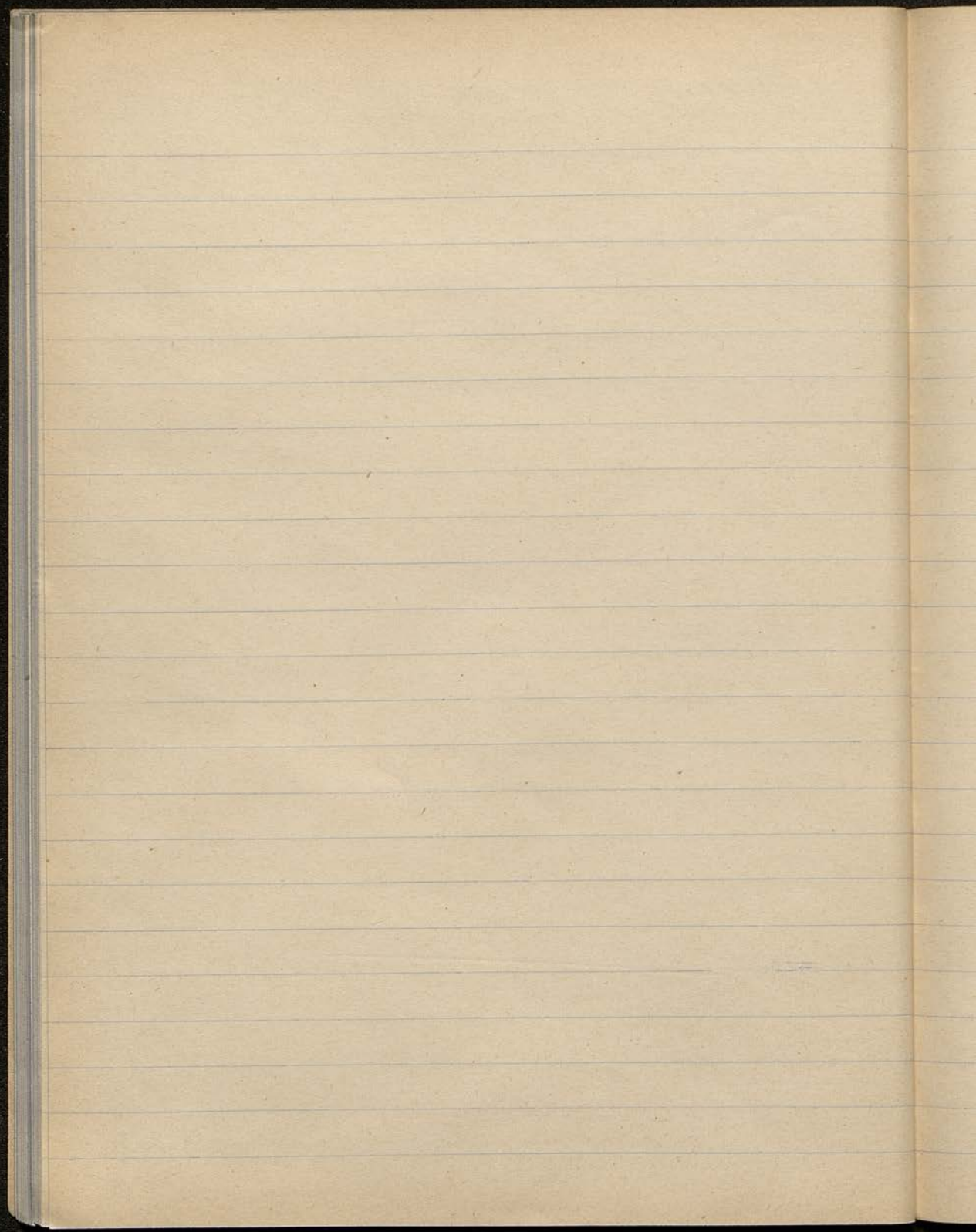

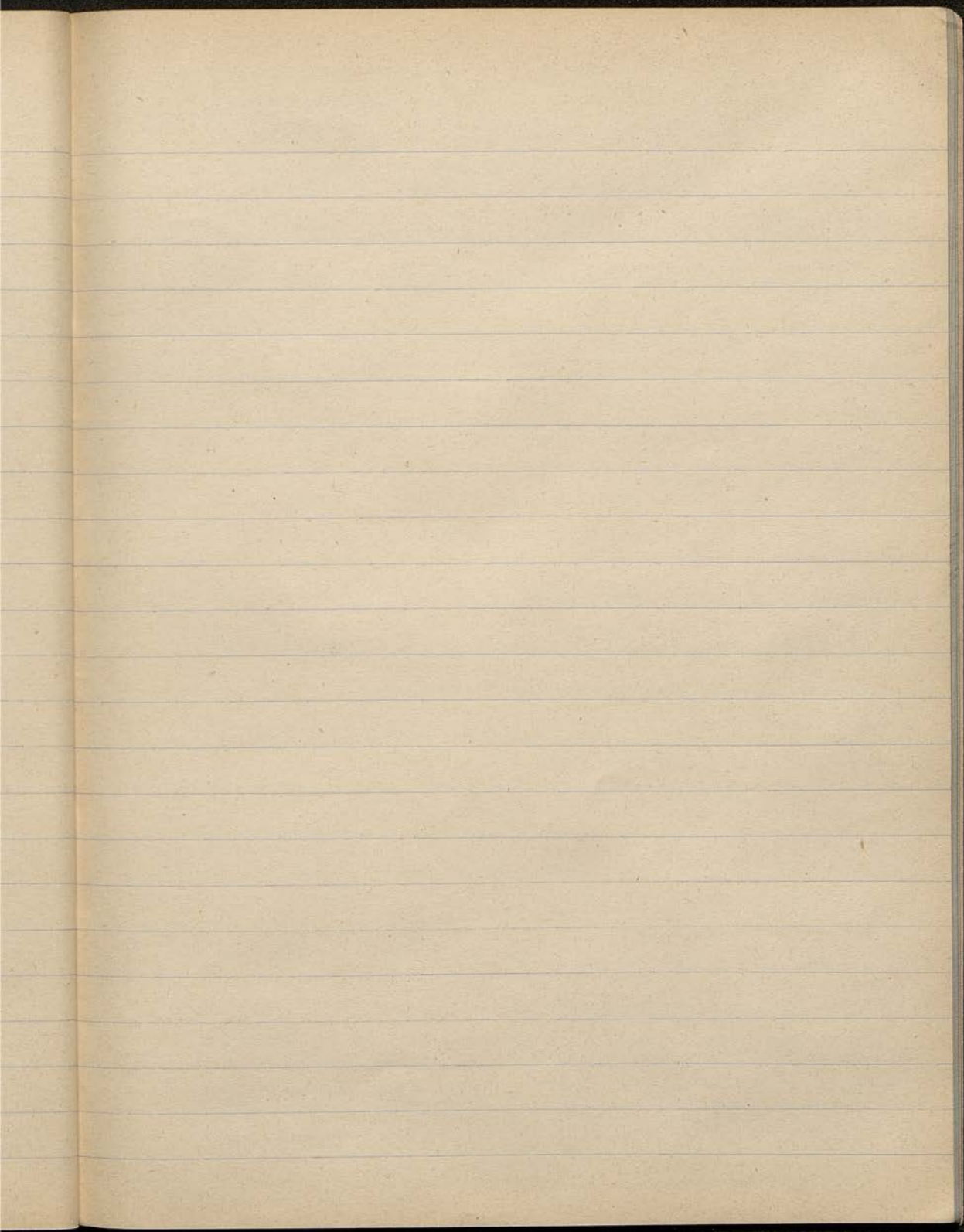

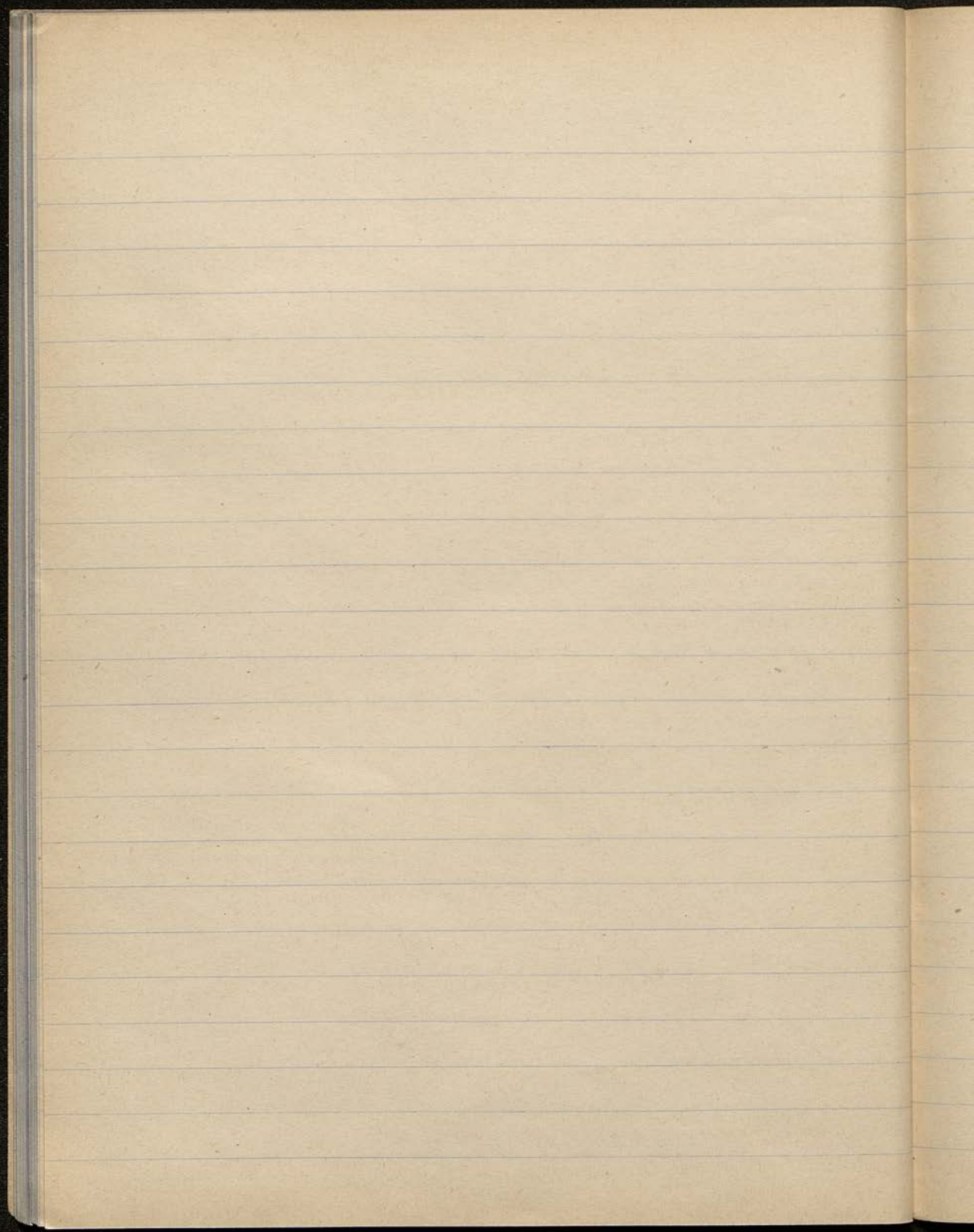

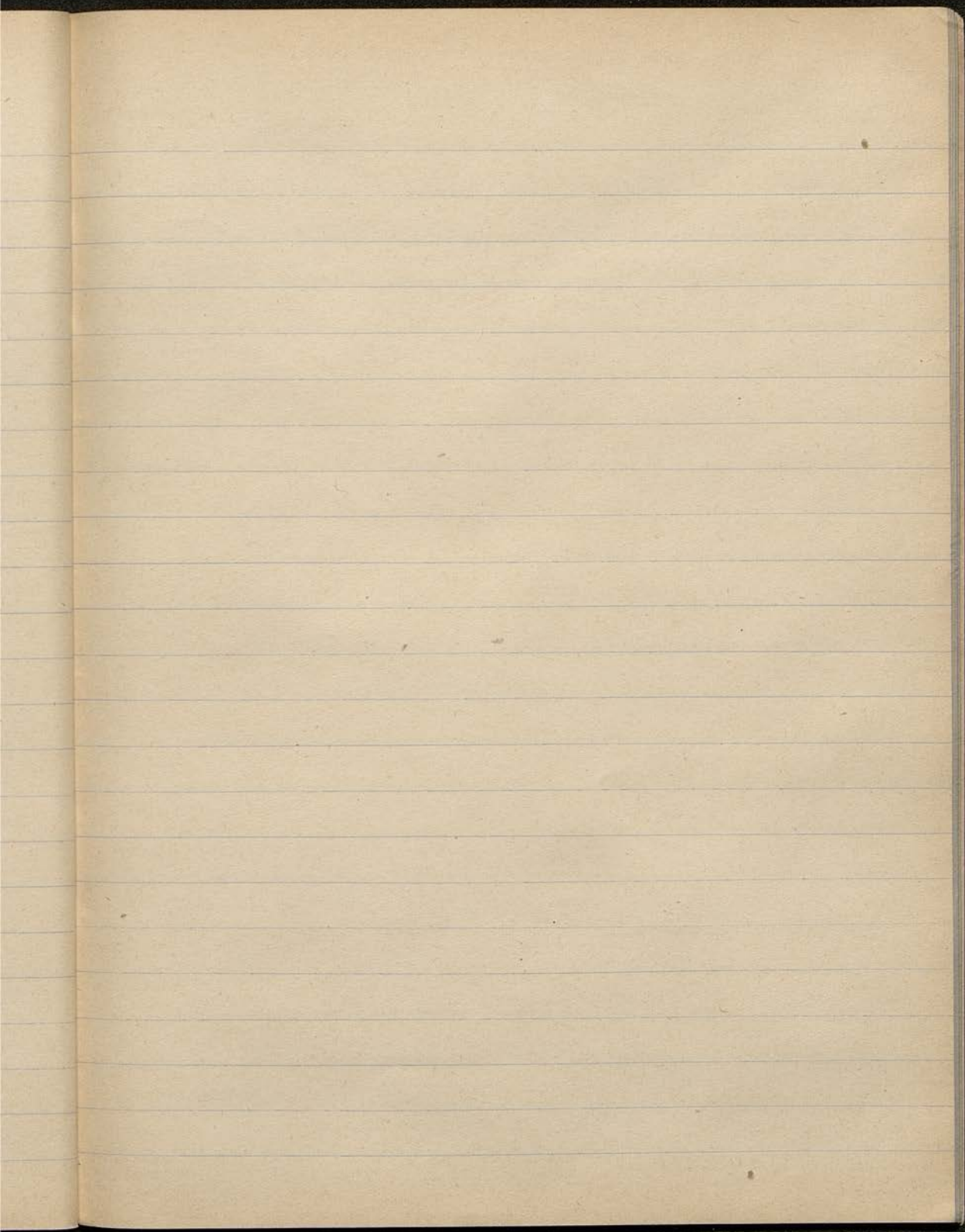

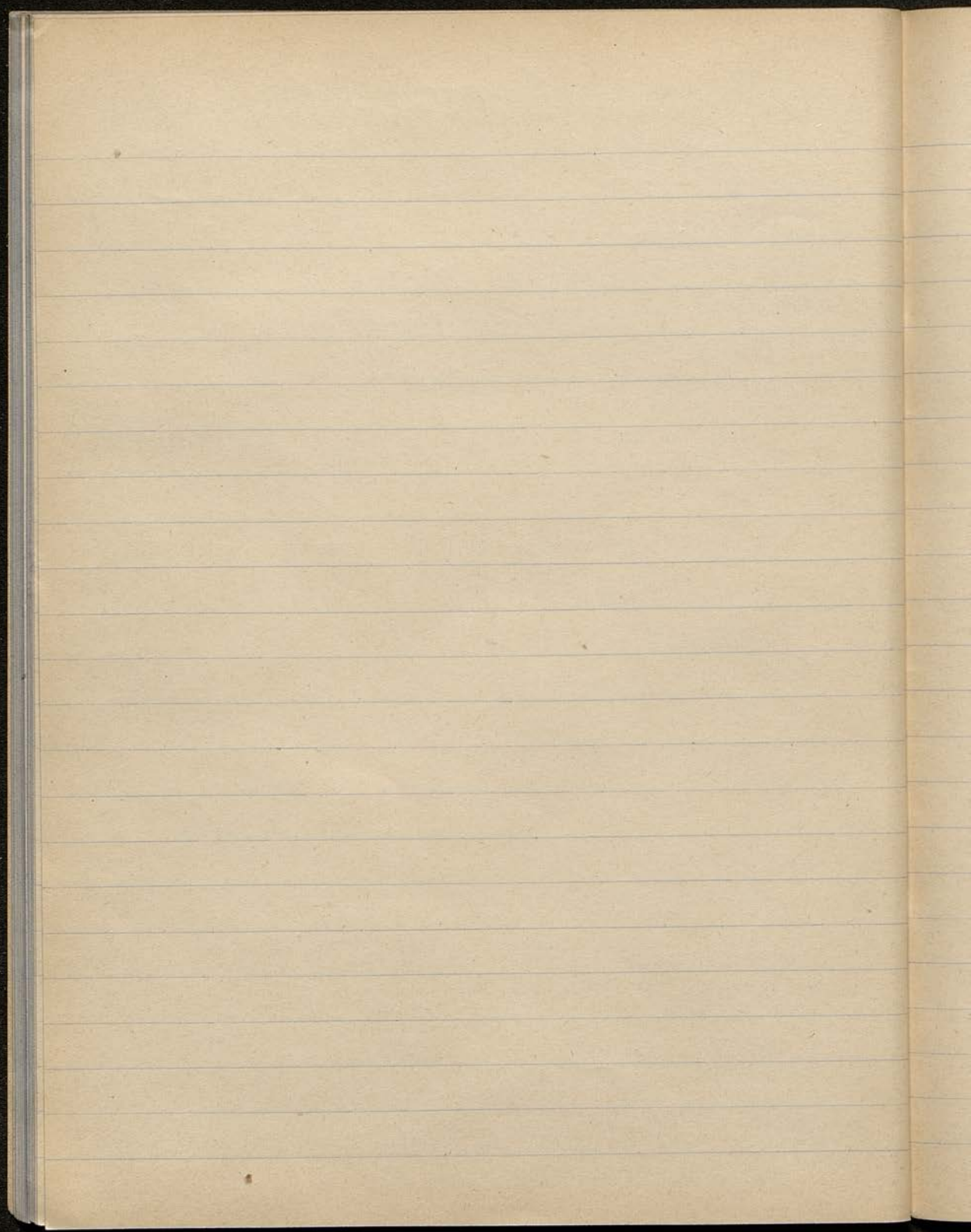

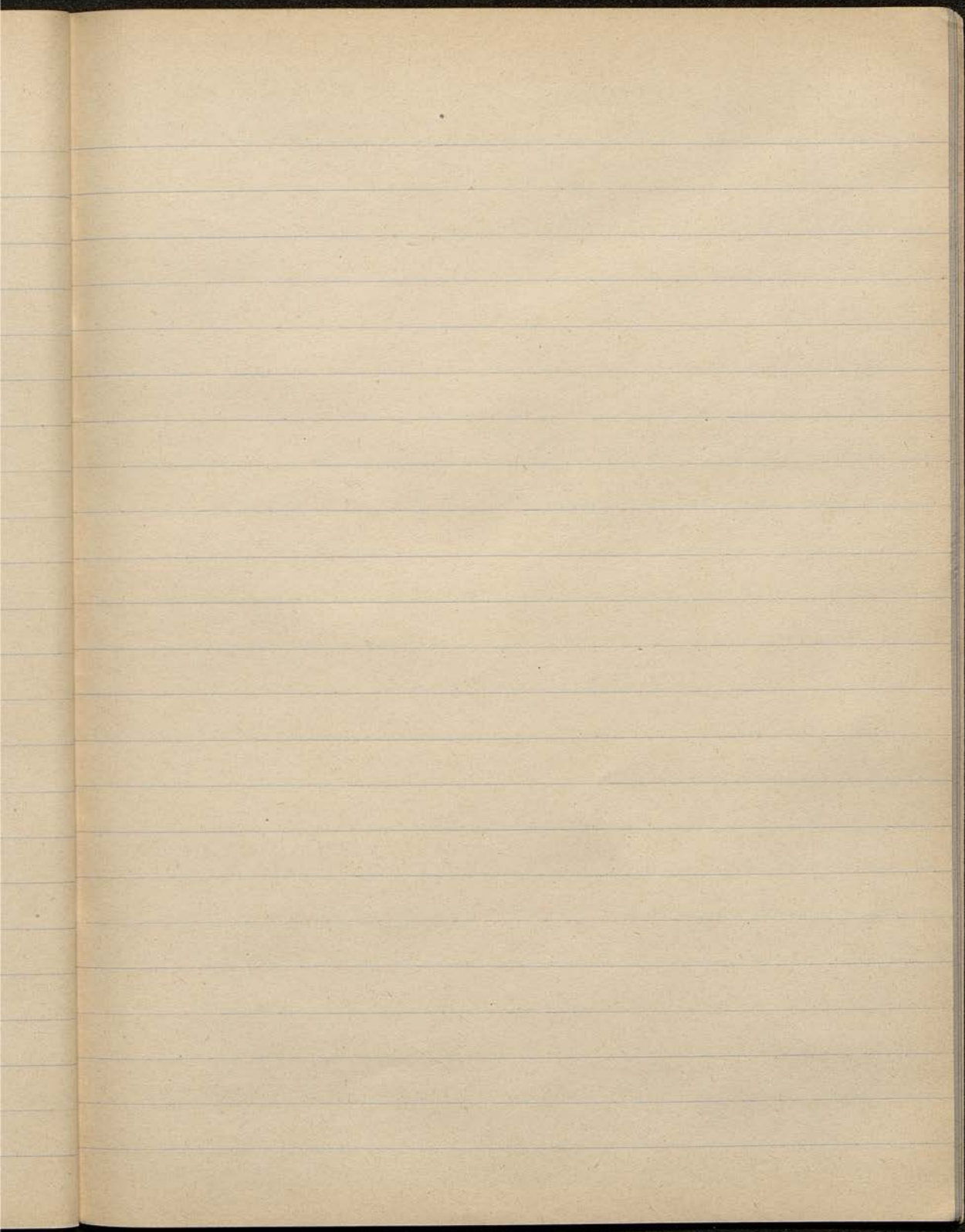

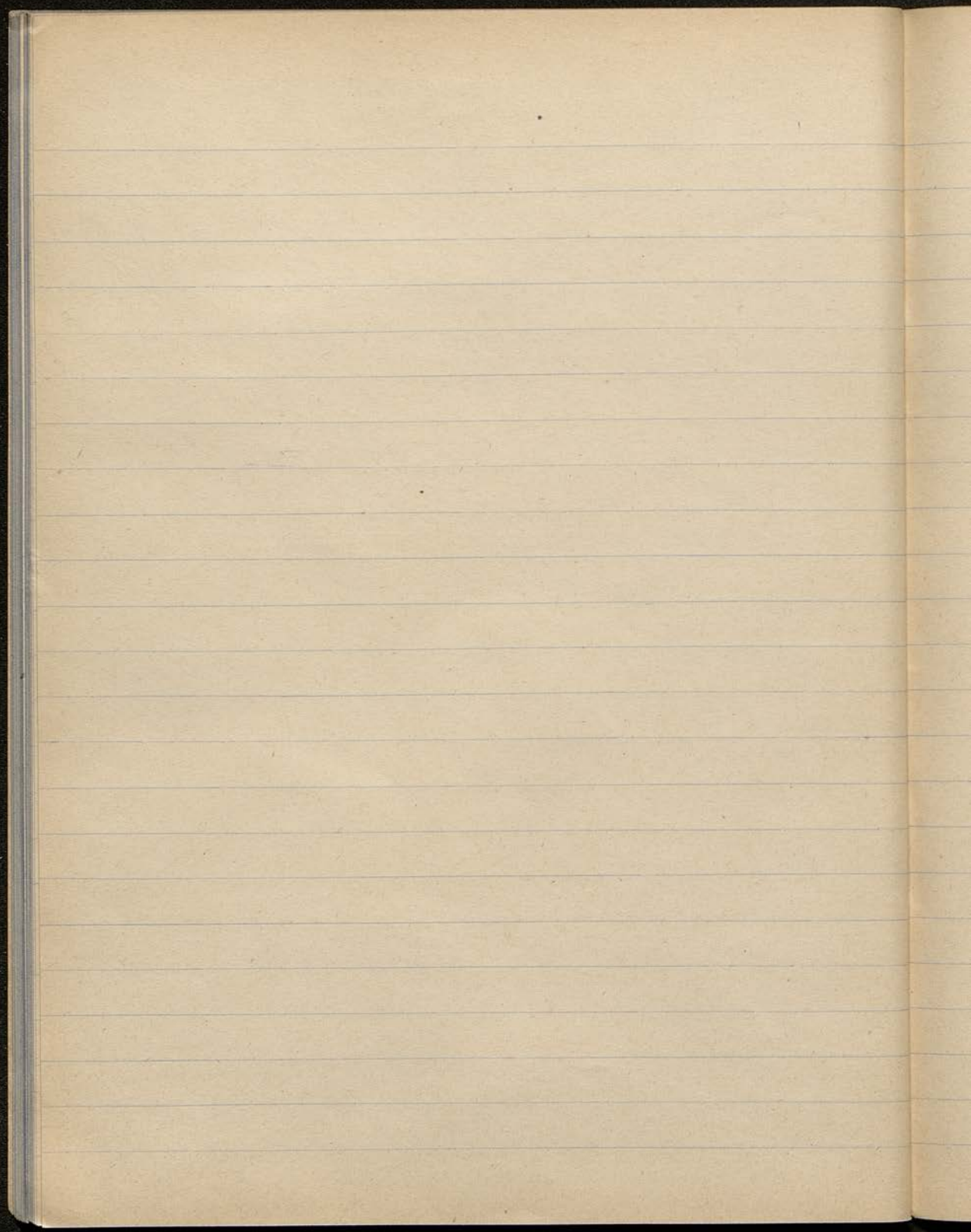

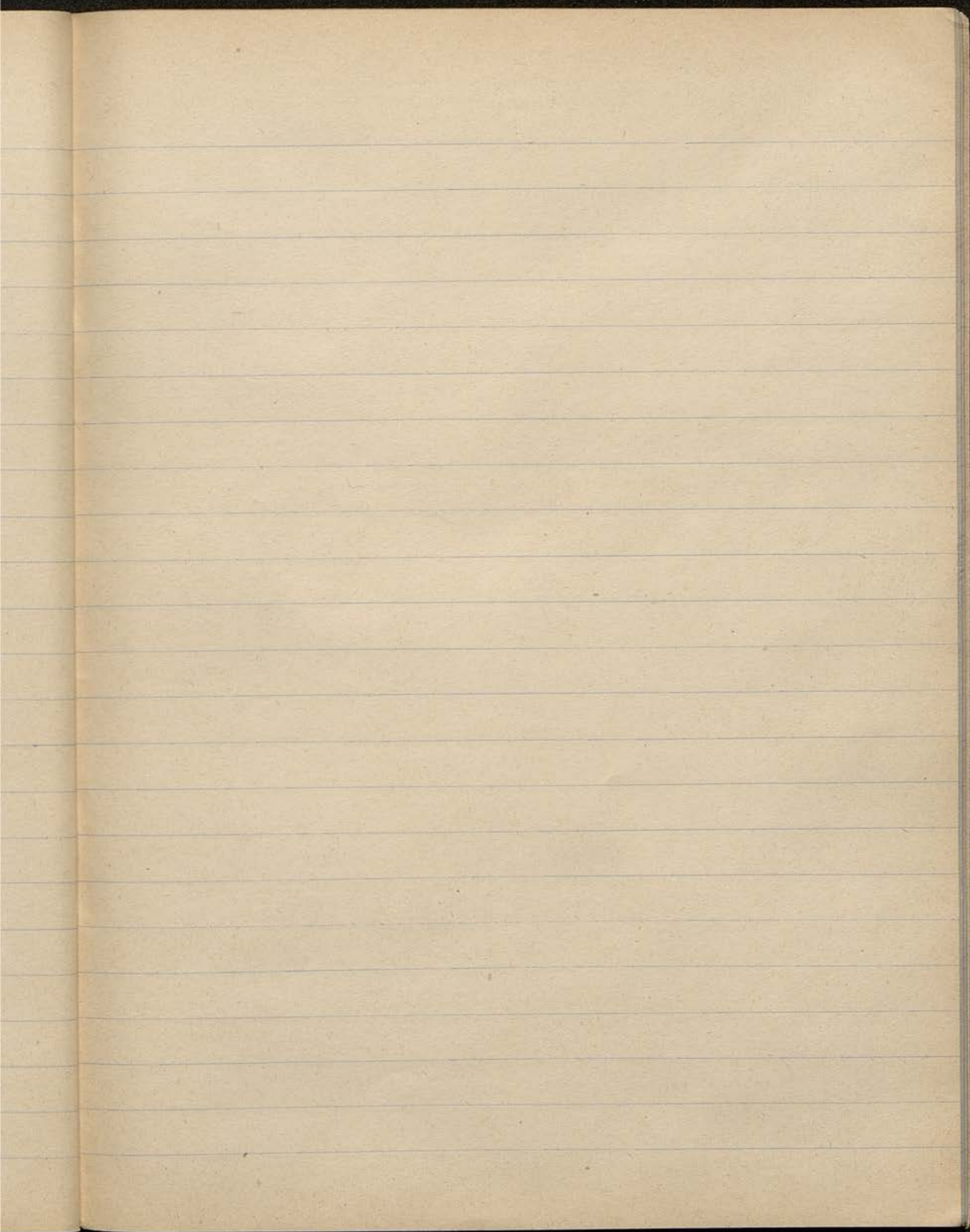

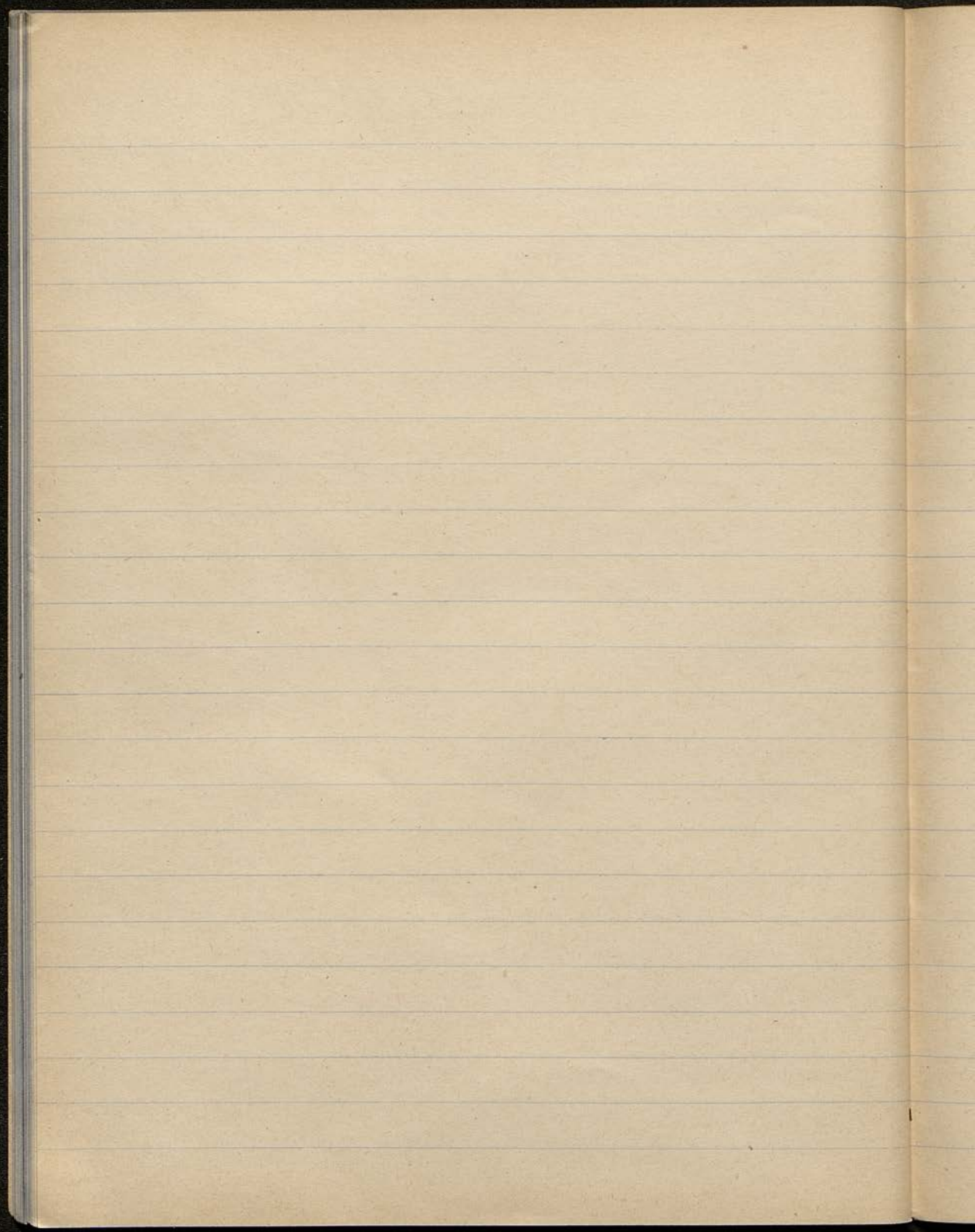

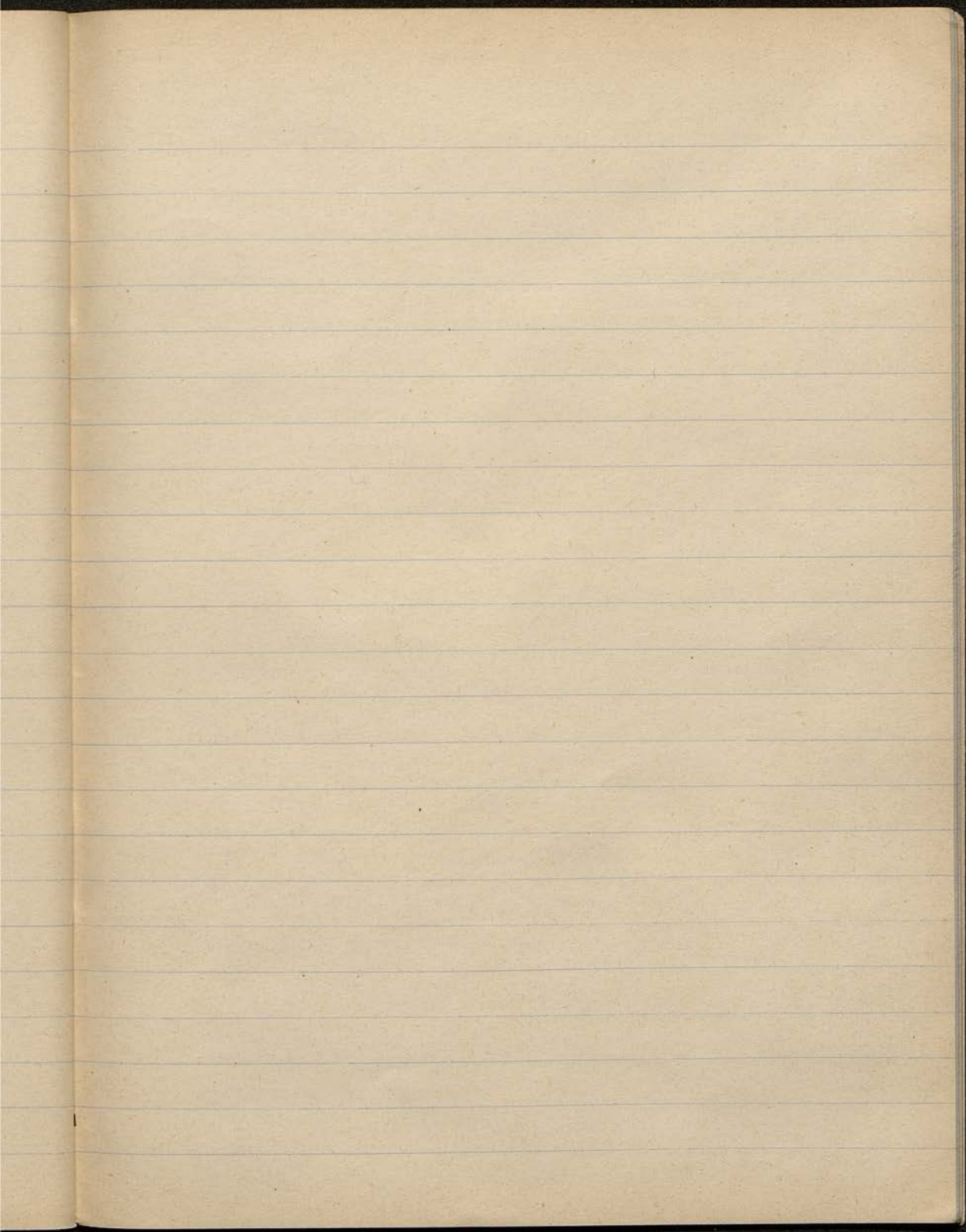

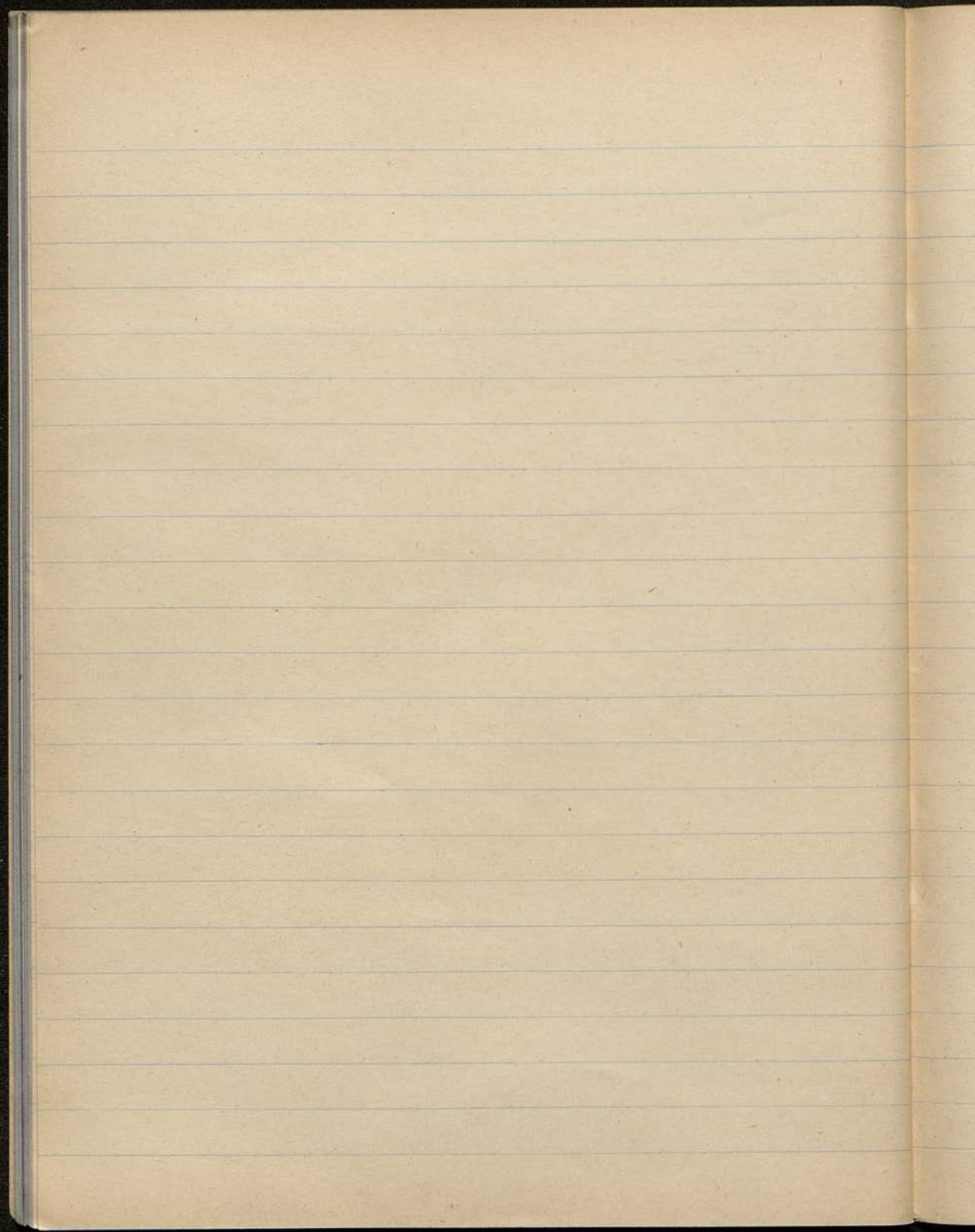

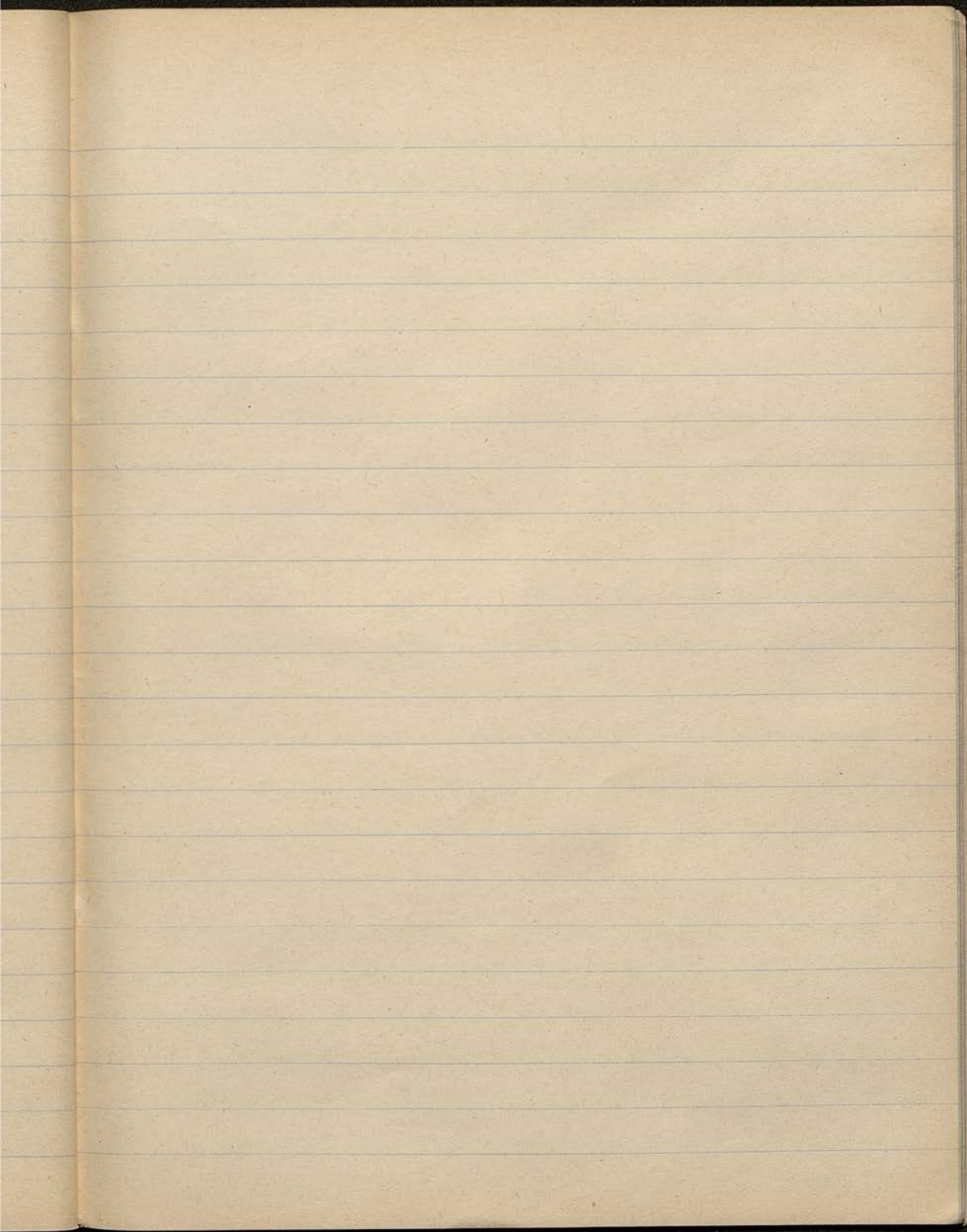

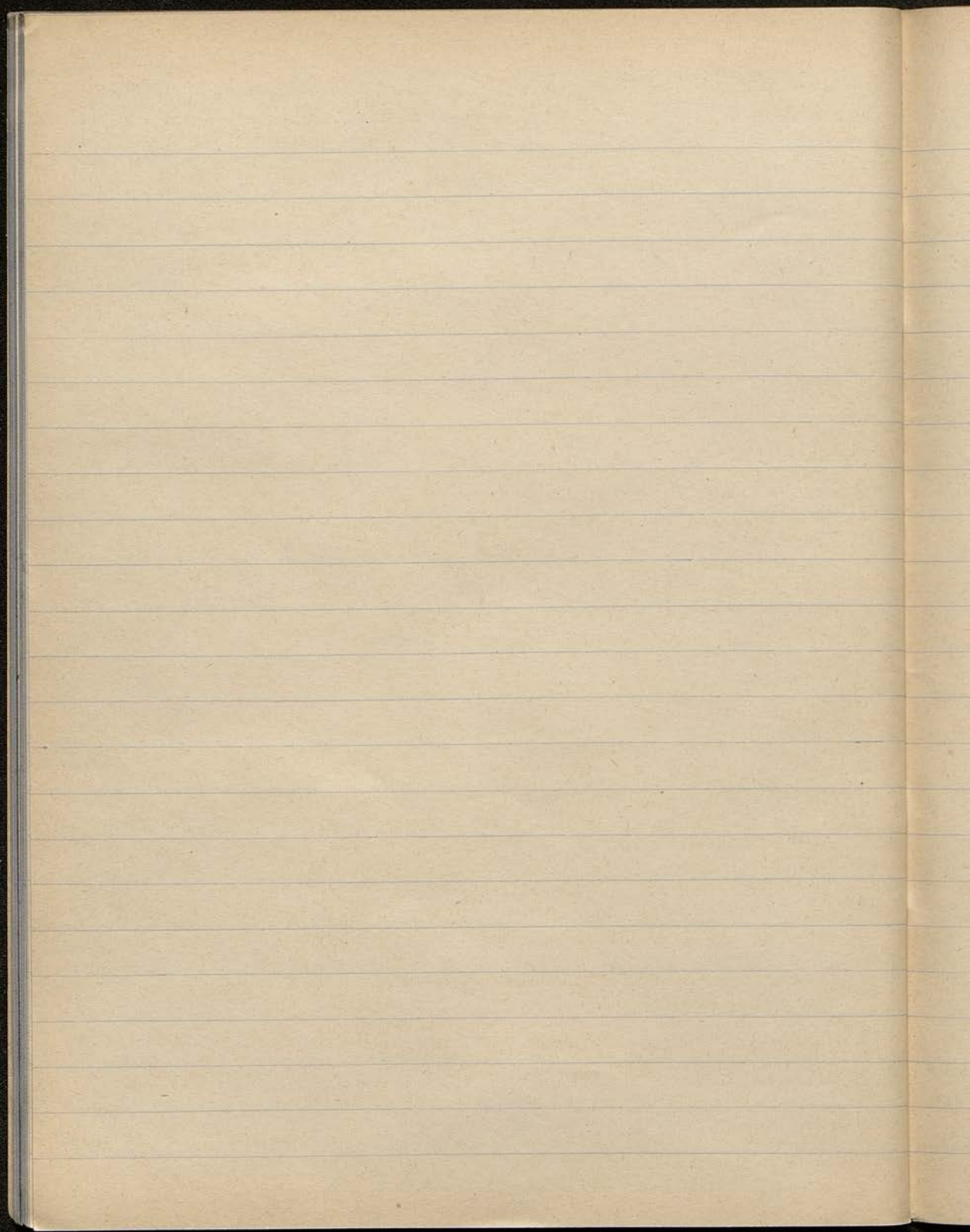

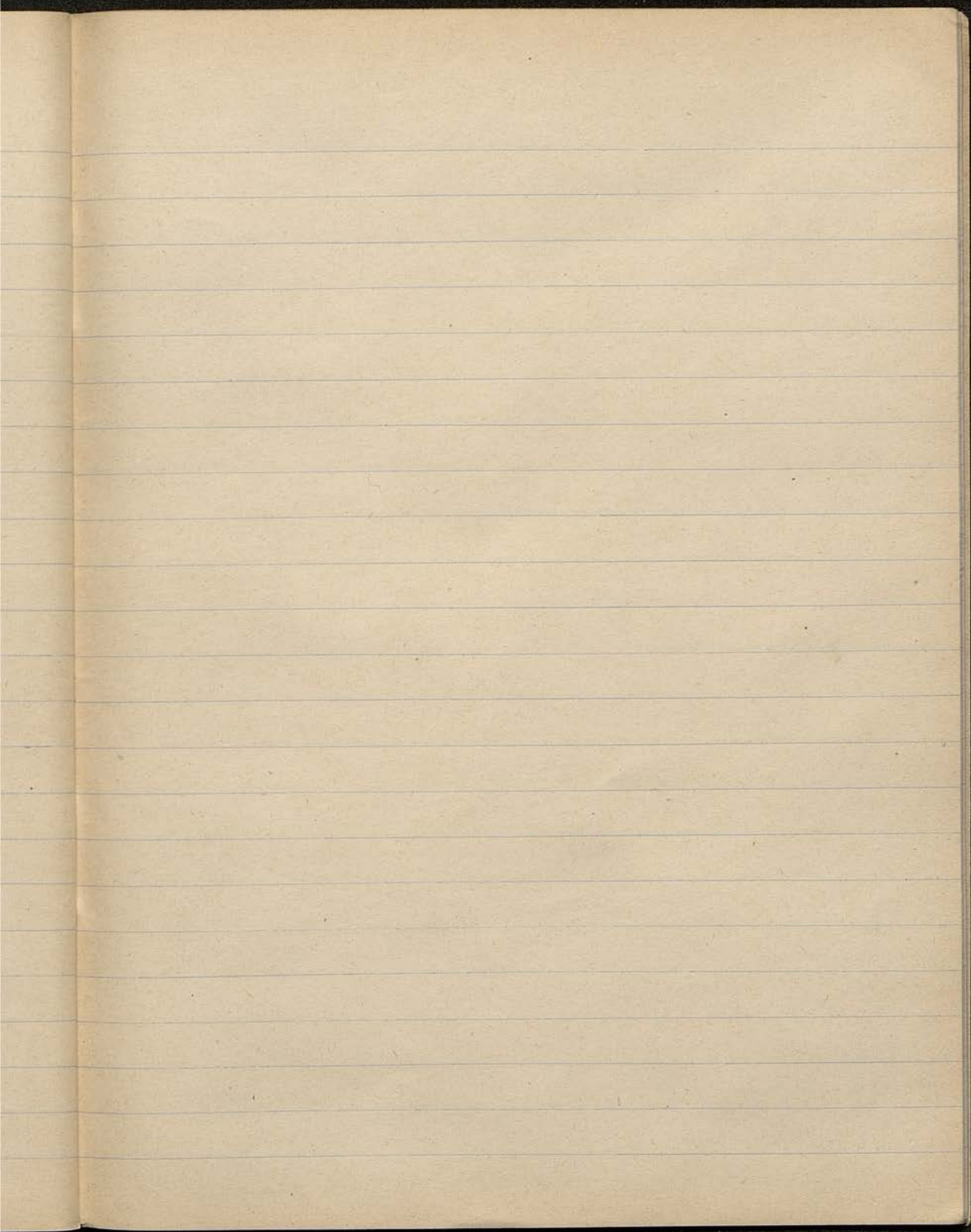

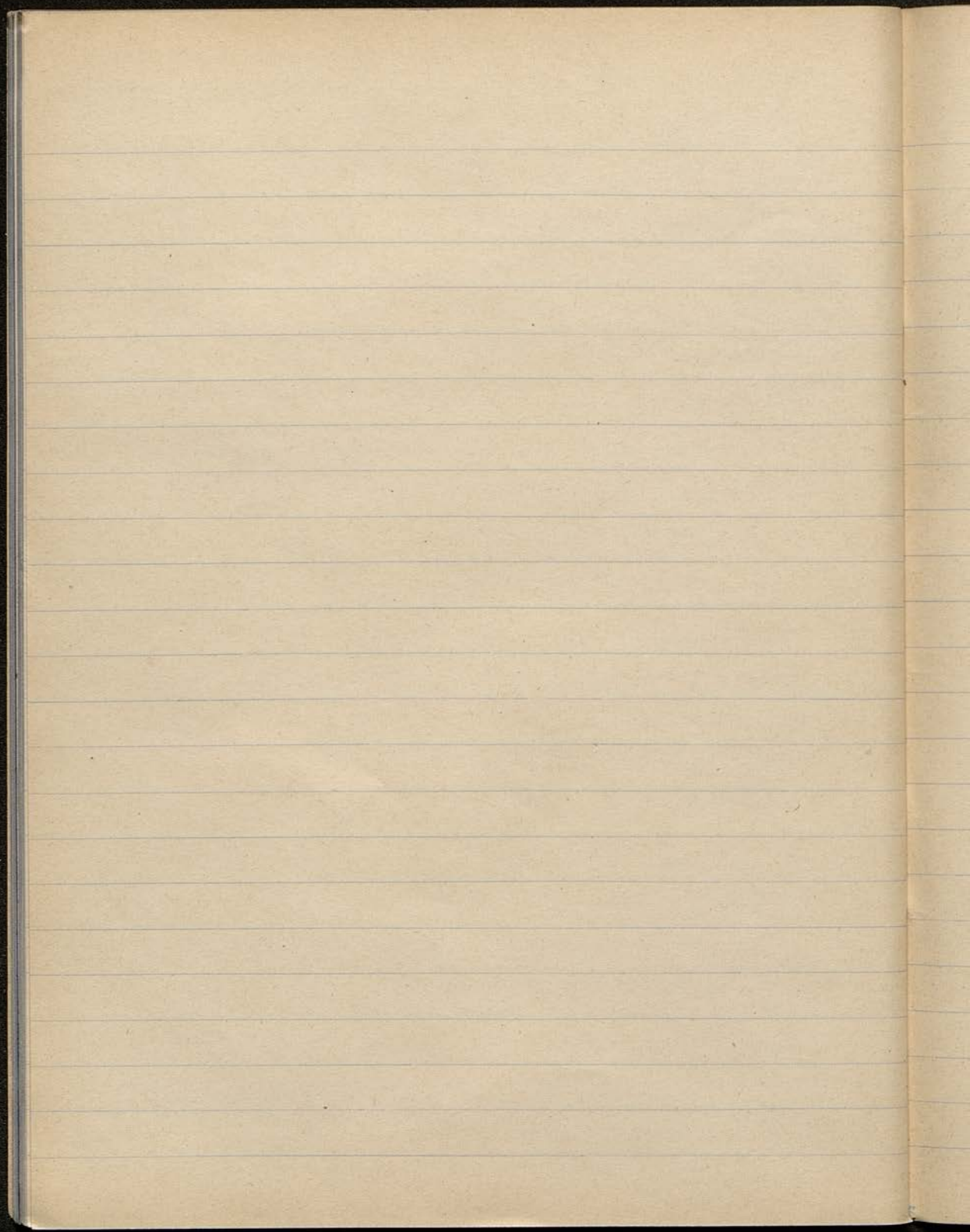

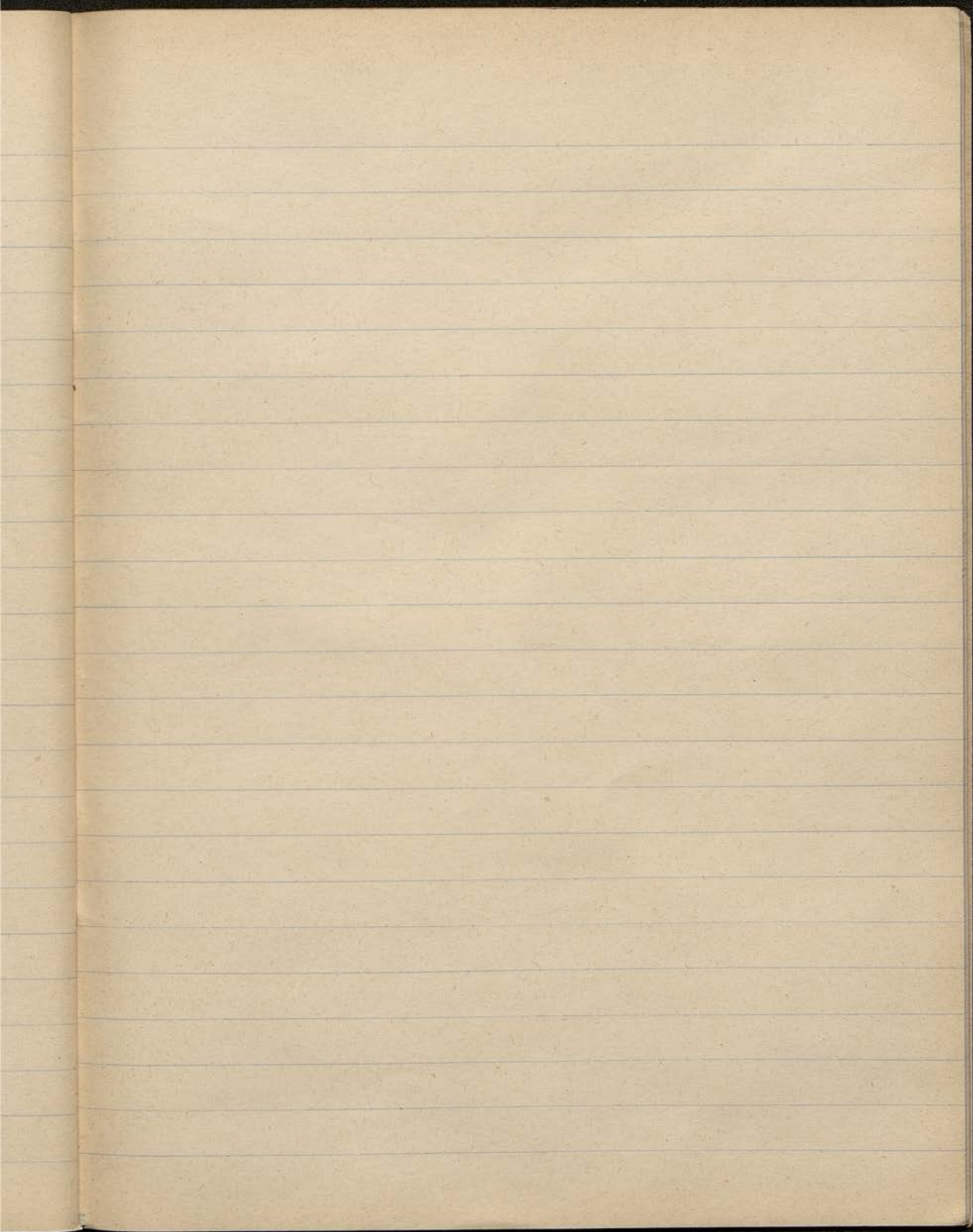

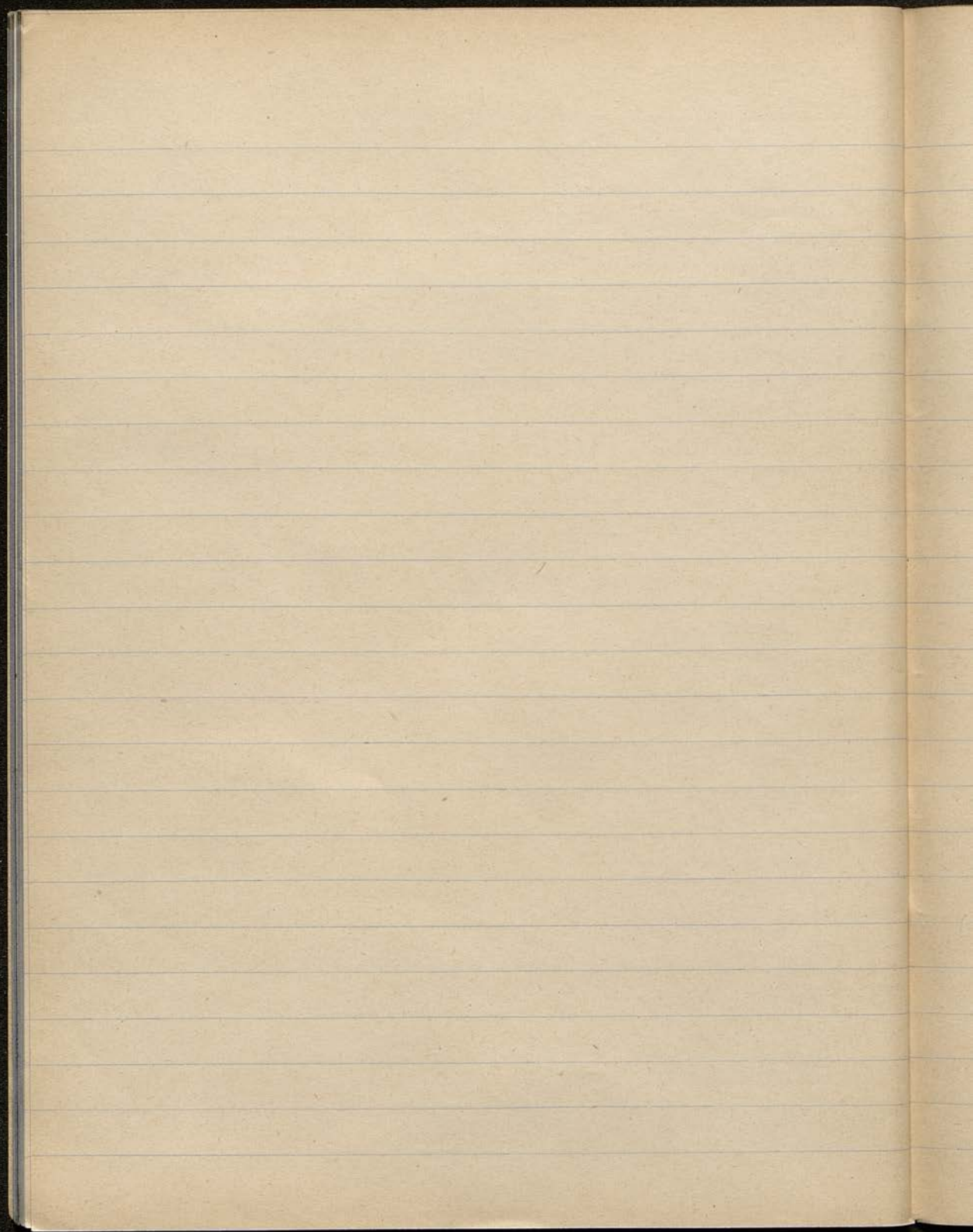

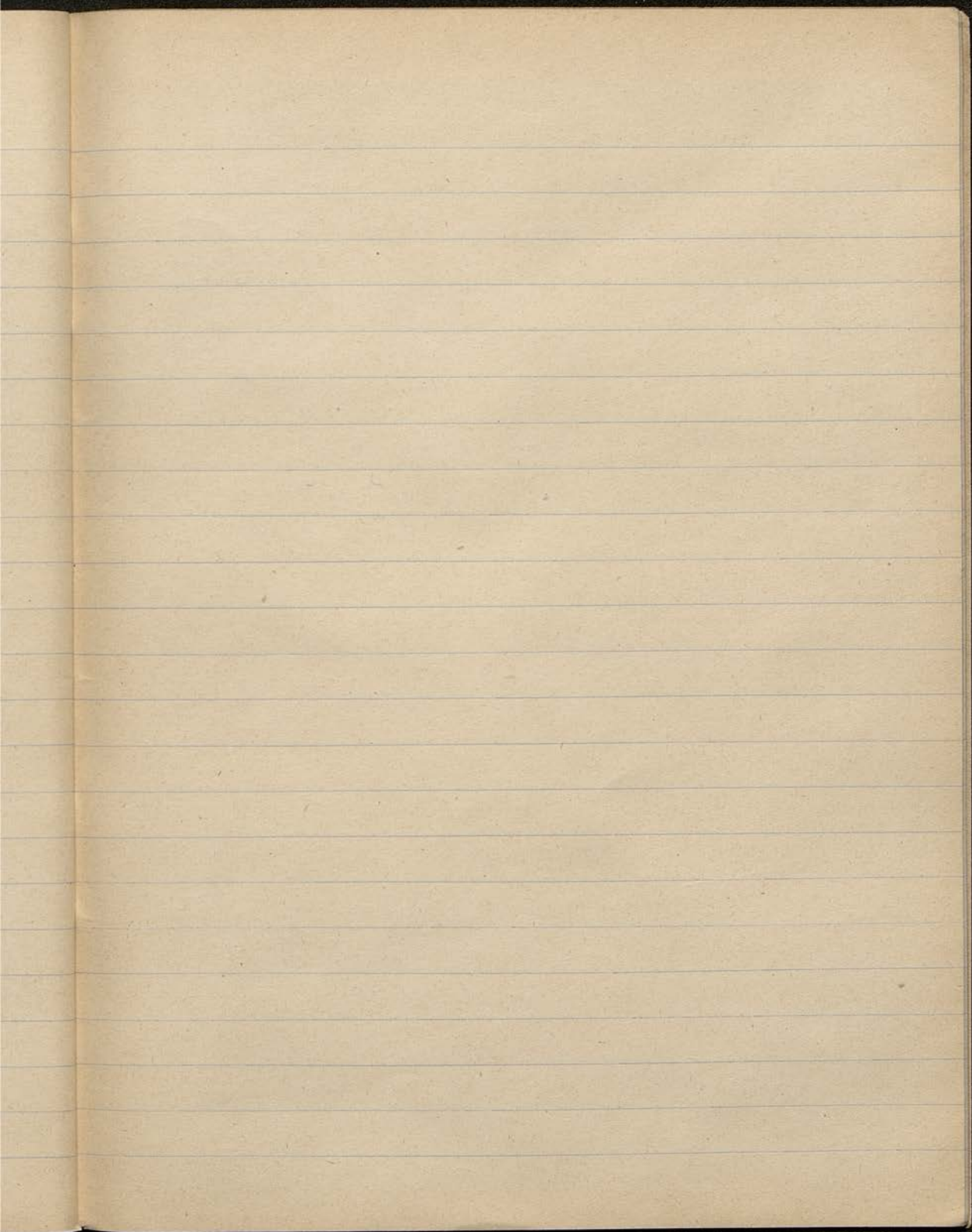

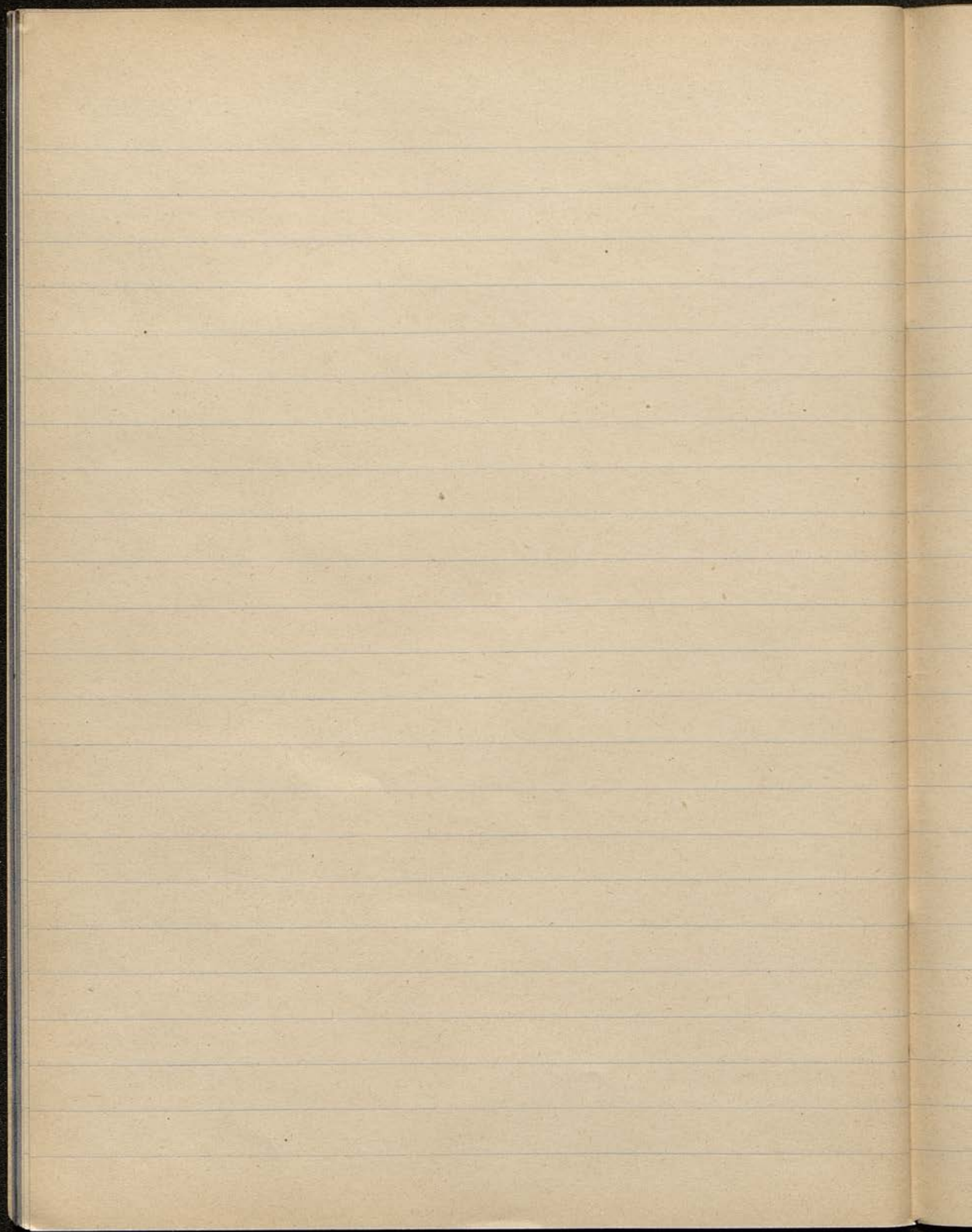

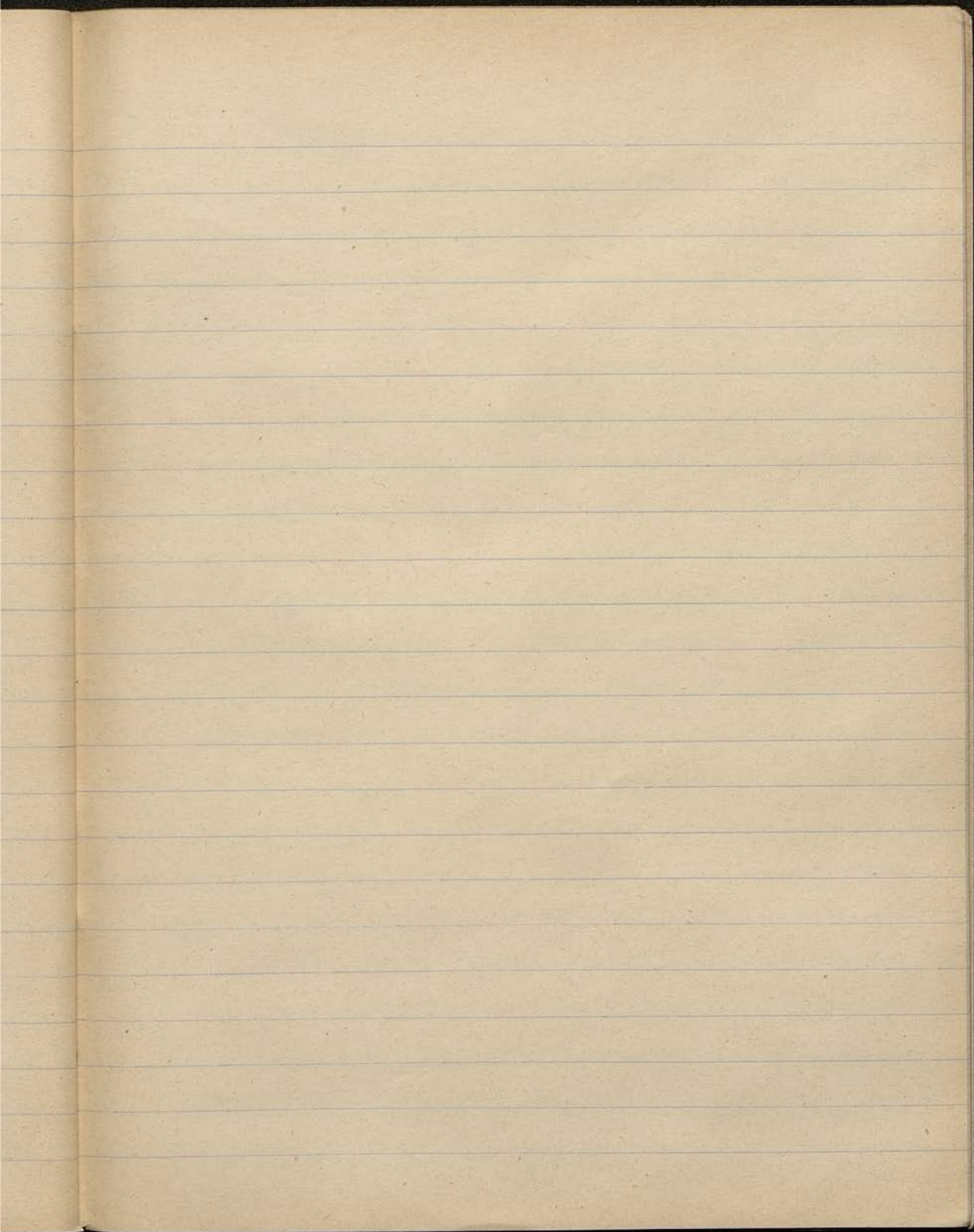

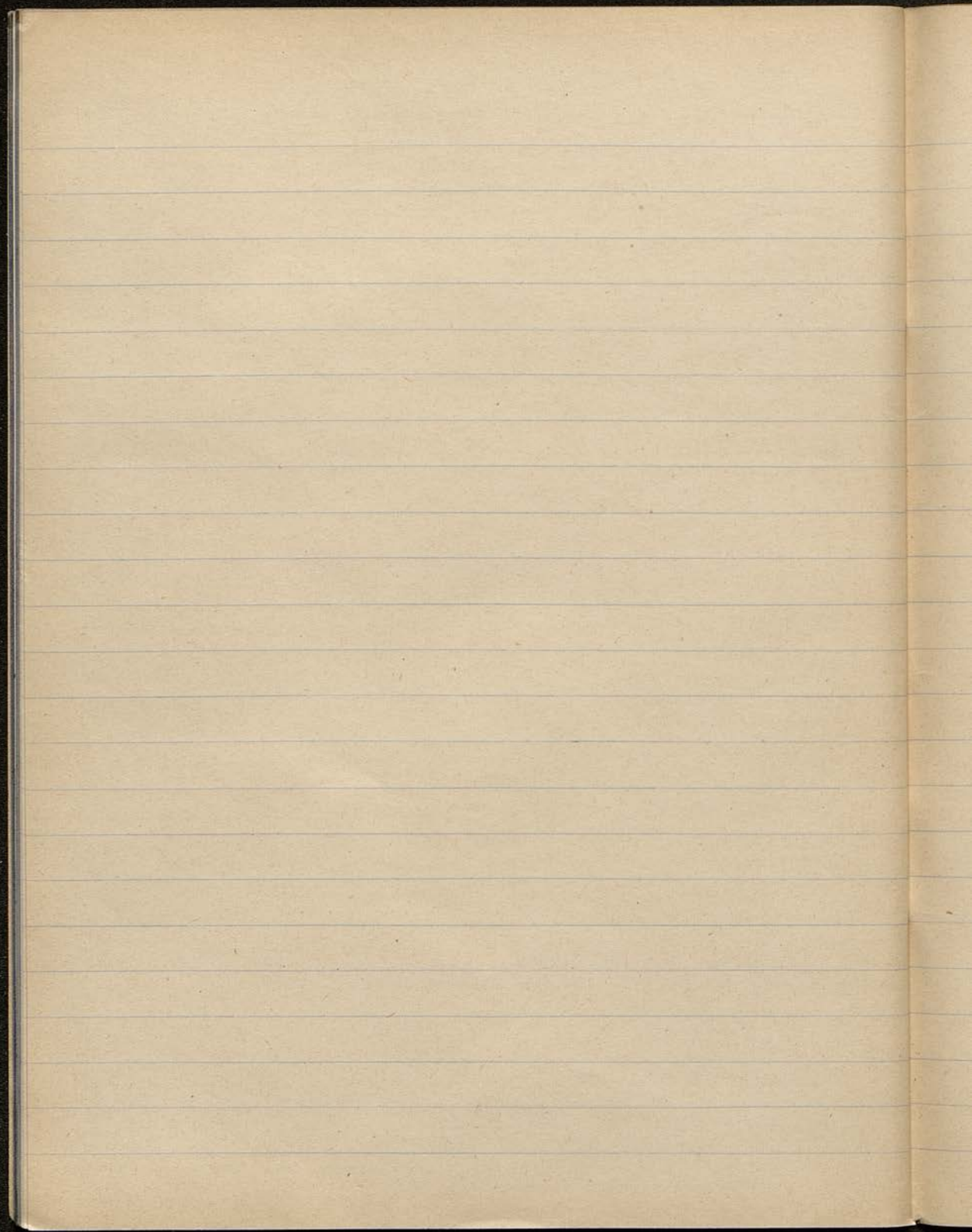

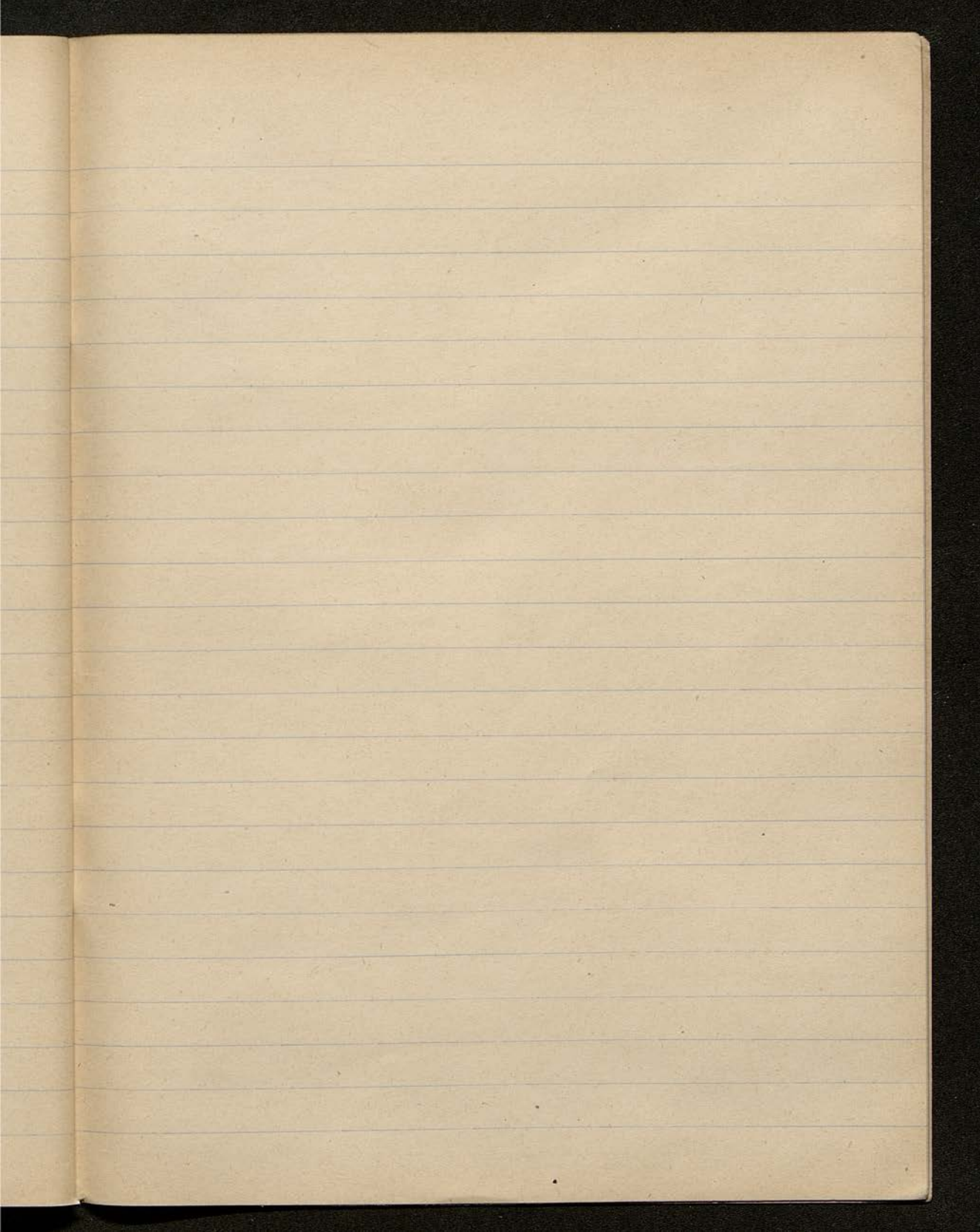

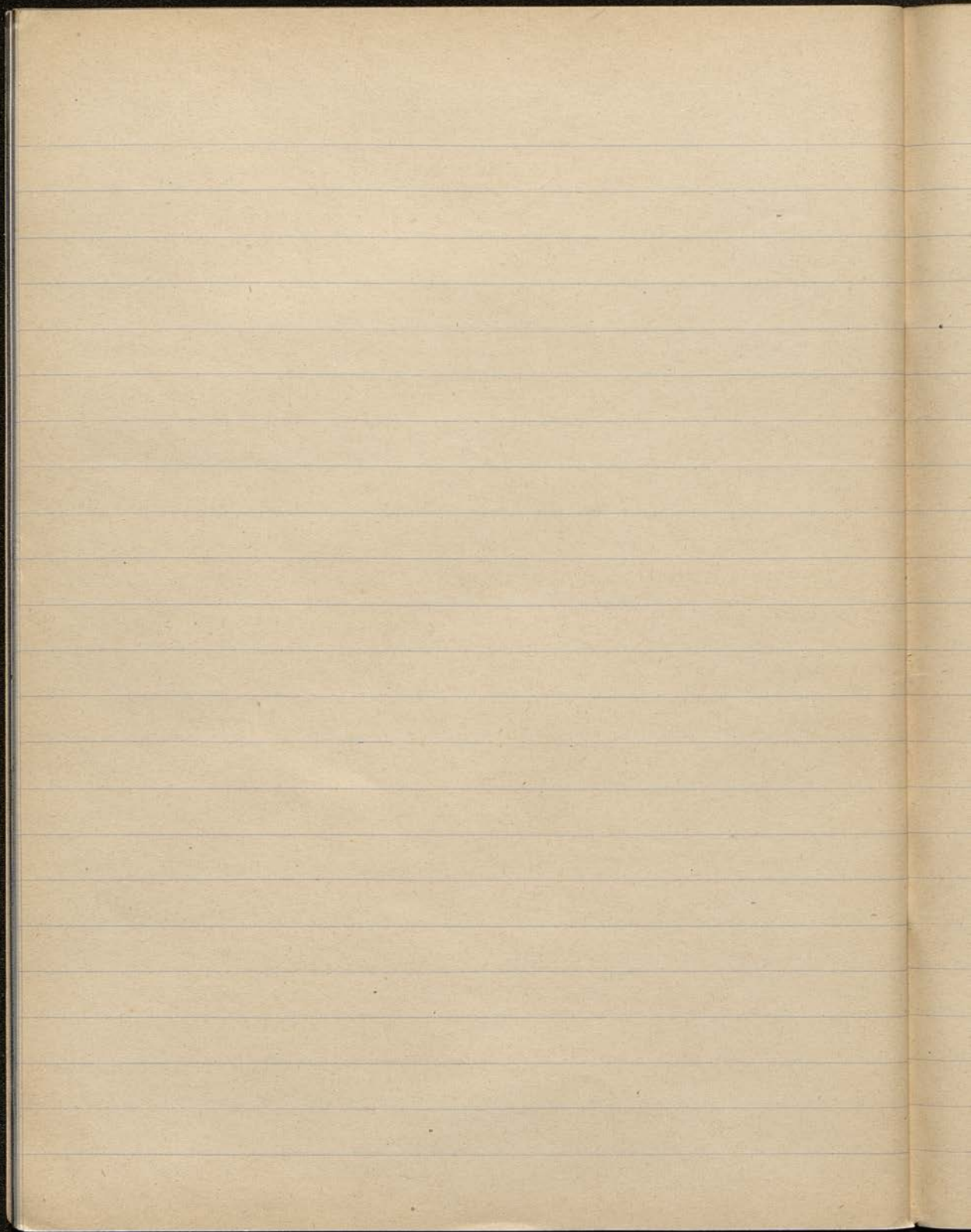

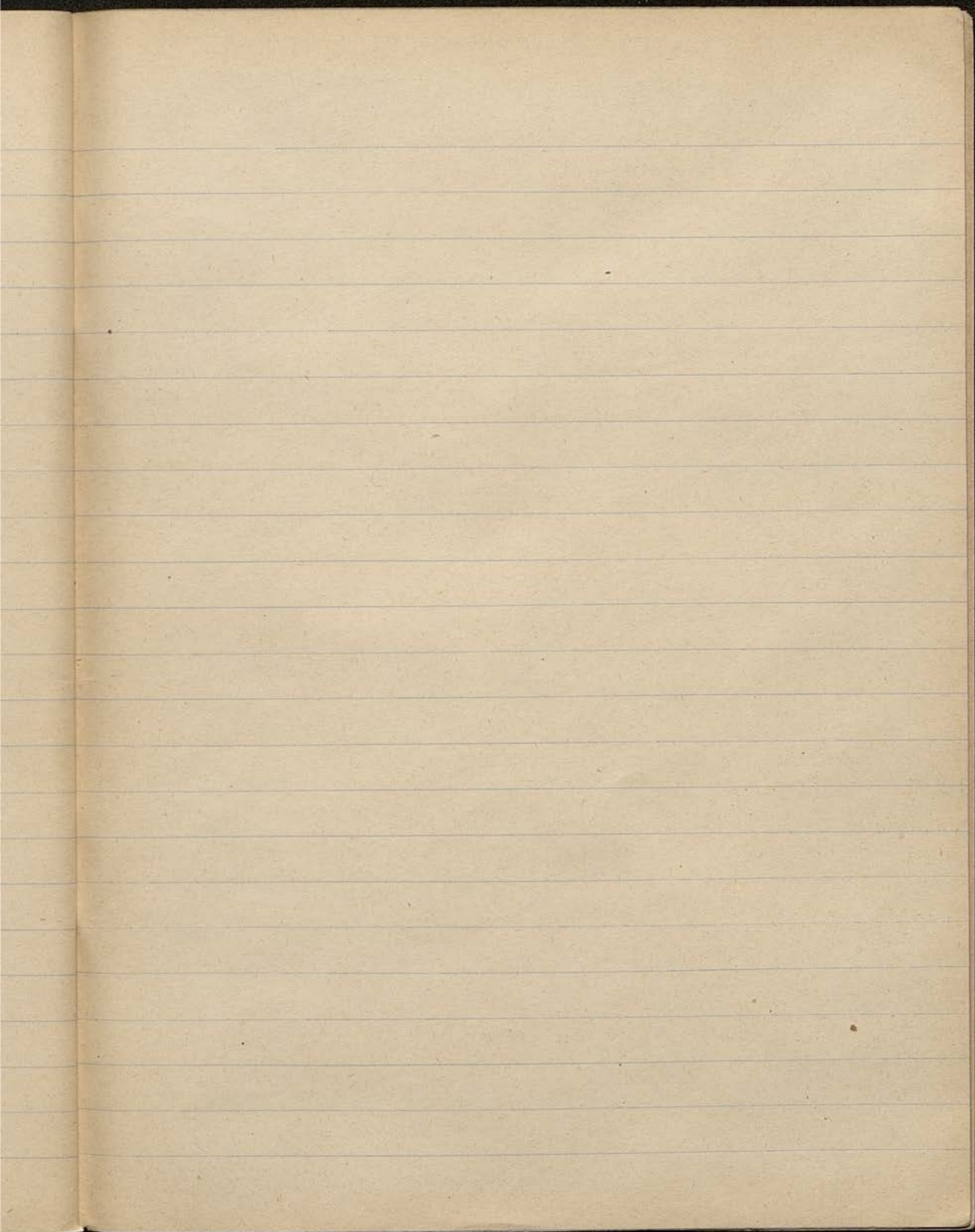

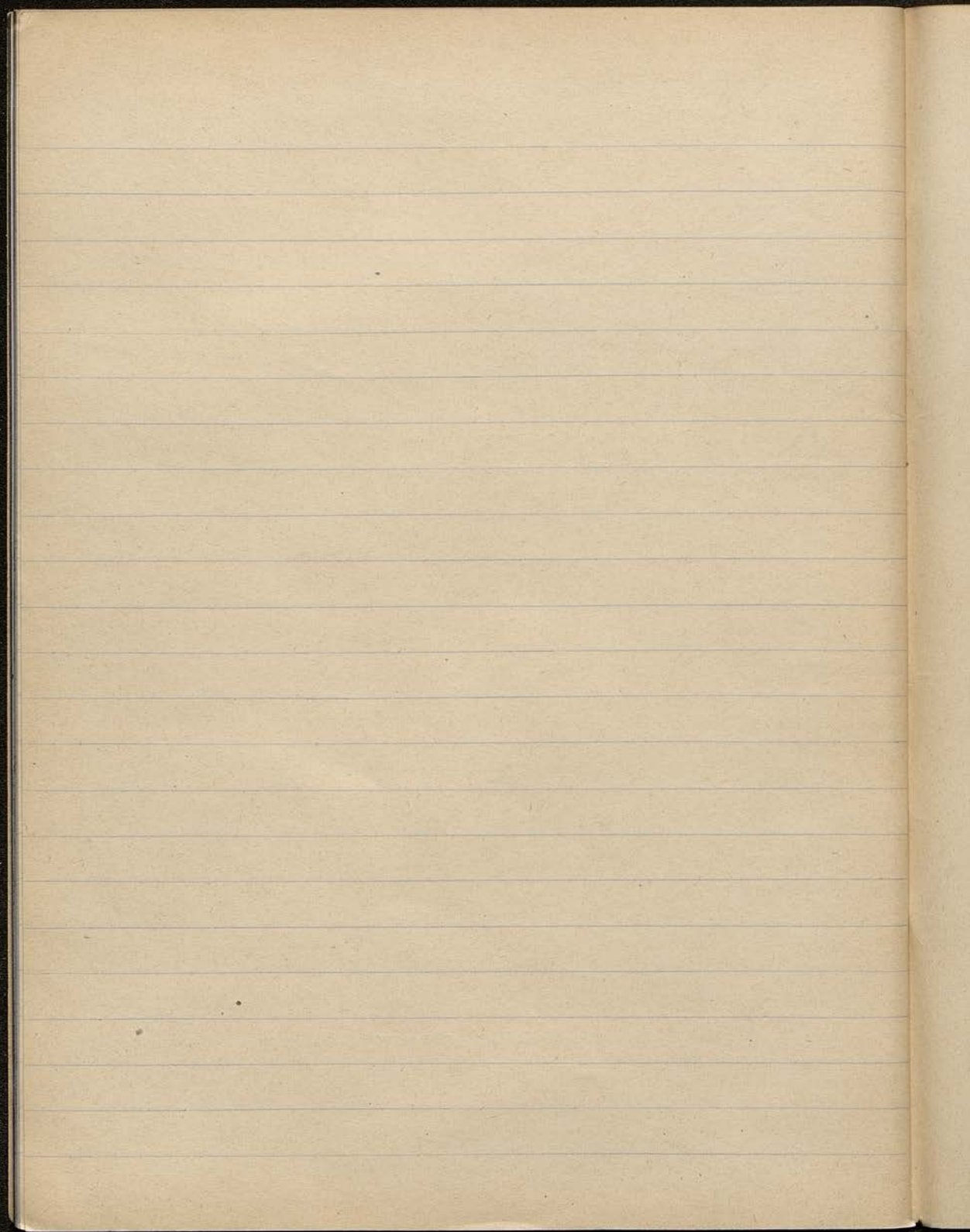

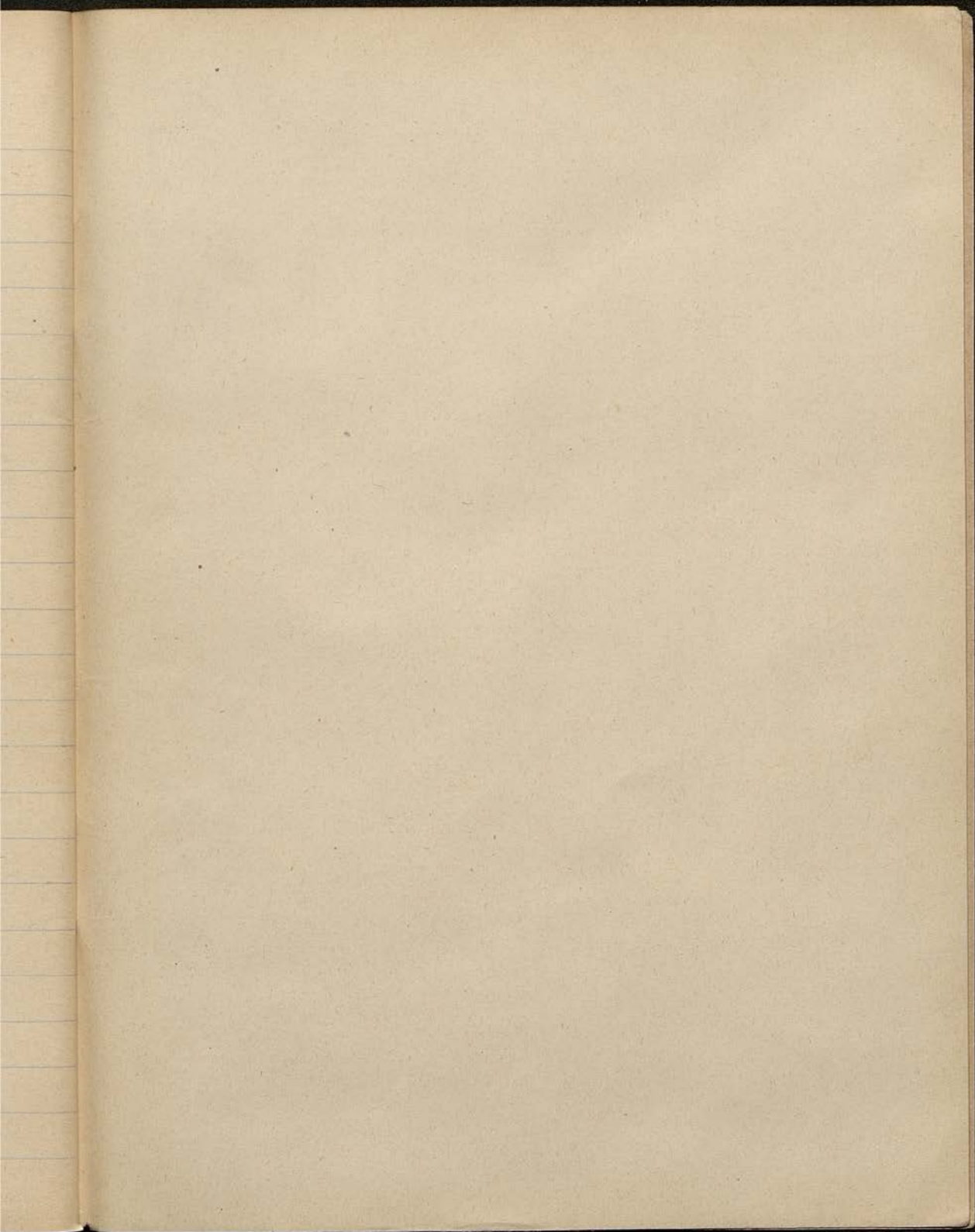

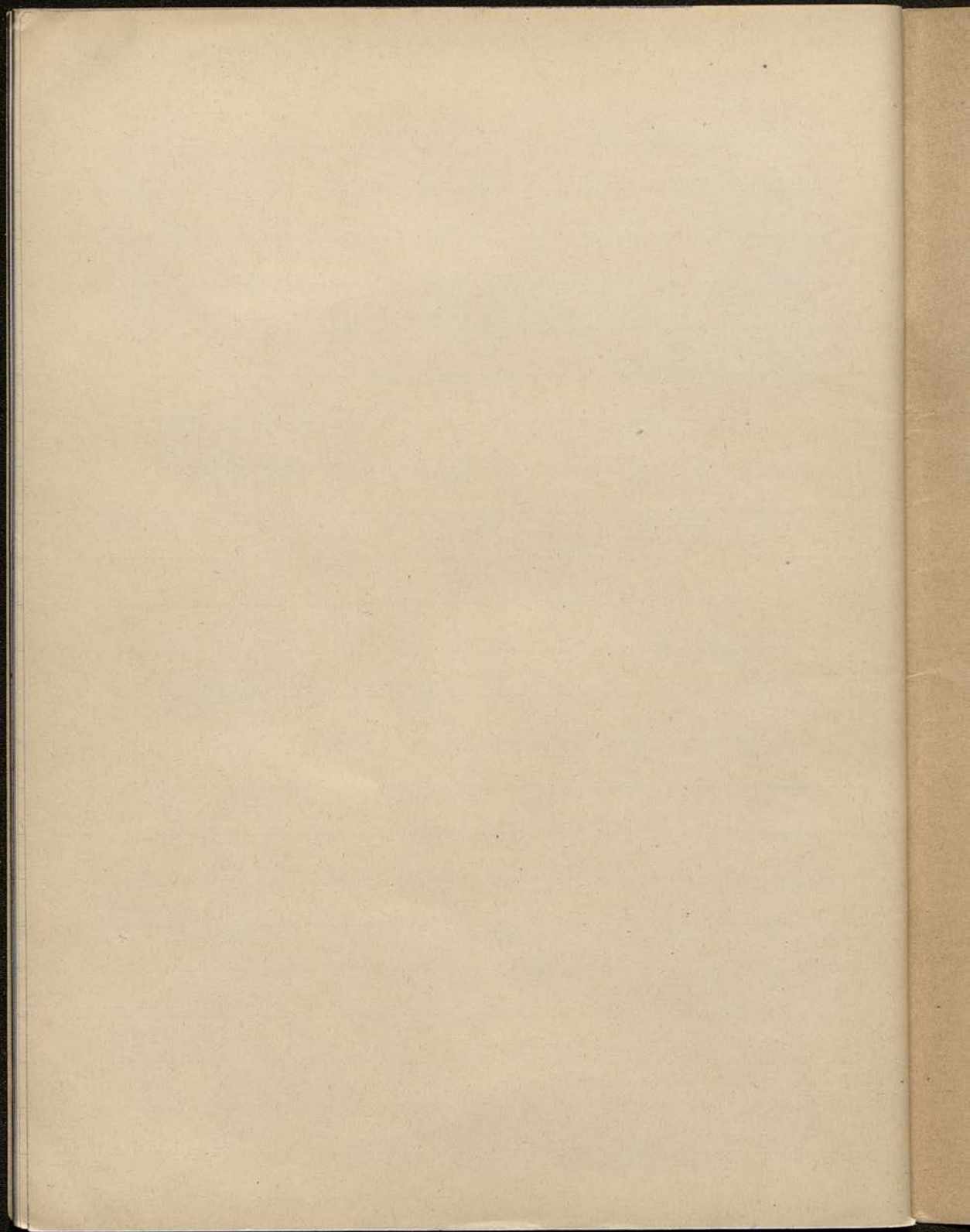

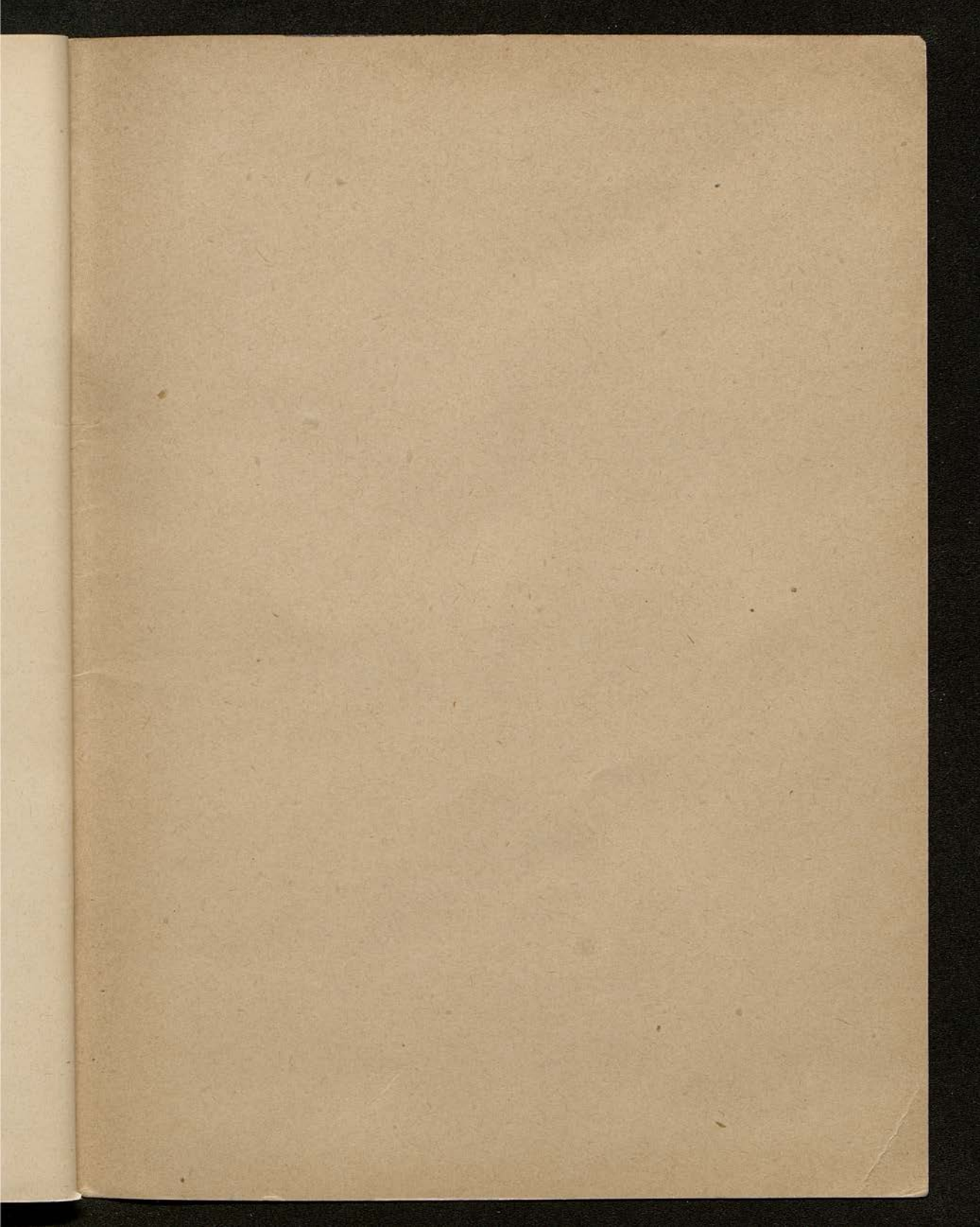

1	por	0 es 0	2	por	0 es 0	3	por	0 es 0	4	por	0 es 0	5	por	0 es 0
1	"	1	2	"	1	3	"	1	4	"	1	5	"	1
1	"	2	2	"	2	3	"	2	4	"	2	5	"	2
1	"	3	2	"	3	3	"	3	6	"	3	5	"	3
1	"	4	2	"	4	3	"	4	9	"	4	5	"	4
1	"	5	2	"	5	3	"	5	12	"	5	5	"	5
1	"	6	2	"	6	3	"	6	15	"	6	5	"	6
1	"	7	2	"	7	3	"	7	18	"	7	5	"	7
1	"	8	2	"	8	3	"	8	21	"	8	5	"	8
1	"	9	2	"	9	3	"	9	24	"	9	5	"	9
1	"	10	2	"	10	3	"	10	27	"	10	5	"	10

TABLA DE MULTIPLICAR

6	por	0 es 0	7	por	0 es 0	8	por	0 es 0	9	por	0 es 0	10	por	0 es 0
6	"	1	7	"	1	8	"	1	9	"	1	10	"	1
6	"	2	7	"	2	8	"	2	16	"	2	10	"	2
6	"	3	7	"	3	8	"	3	24	"	3	10	"	3
6	"	4	7	"	4	8	"	4	32	"	4	10	"	4
6	"	5	7	"	5	8	"	5	40	"	5	10	"	5
6	"	6	7	"	6	8	"	6	48	"	6	10	"	6
6	"	7	7	"	7	8	"	7	56	"	7	10	"	7
6	"	8	7	"	8	8	"	8	64	"	8	10	"	8
6	"	9	7	"	9	8	"	9	72	"	9	10	"	9
6	"	10	7	"	10	8	"	10	80	"	10	10	"	10