

FÁBRICA DE MUEBLES
DE
ARTE ESPAÑOL

J. MARTINEZ HERRERA

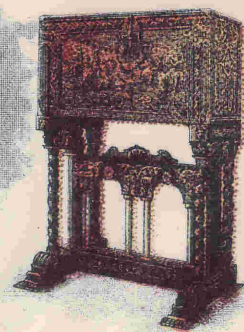

DESPACHO Y TALLERES: RECOGIDAS, 37

EXPOSICIÓN: ZACATÍN, 41 AL 43

Granada 24 de ~~Junio~~ (Julio) de 19 33.

Sr. Escuela de Estudios Arabes. Casa del Chapiz. Debe: GRANADA.

Los géneros siguientes, remitidos de su cuenta y riesgo por
pagaderos a

| CONCEPTOS | PRECIO | Pesetas | Cts. |
|---|--------|---------|------|
| Un marco de fantasia con luna, para retrato Excmo. Sr. Ministro Instruccion Publica ----- | | 50 | |
| <p>RECIBI</p> <p><i>[Signature]</i></p> <p>Cedula personal nº 36032 clase 5ª tarifa 2ª expedida en Granada a 8 de Octubre de 1932.</p> <p>Recibo de Contribucion Industrial nº 2369, tarifa 4ª, clase 1ª, epigrafe 1ª.</p> <p>El Director-Tecnico</p> <p><i>[Signature]</i></p> | | | |
| <p>ESCUELA DE ESTUDIOS ARABES DE GRANADA CASA DEL CHAPIZ</p> | | | |

ADVERTENCIAS.—El género viaja de cuenta y riesgo del comprador. En caso de avería debe reclamarse a las Compañías ferroviarias antes de retirar las mercancías.
El pago se entiende en Granada, aun cuando se facilite mediante giro a la letra de cambio.

TELEGRAMAS Y TELEFONEMAS: MARTINEZ - MUEBLES

TELÉFONO NÚM. 218

WILLIS BERNARD GRANADA