

RES/9142

18
1761

PRONTUARIO

DE LA MAYOR PARTE DE LOS CAMINOS Y VEREDAS
DEL PRINCIPADO DE CATALUÑA.

CON LOS PUEBLOS Y POSADAS SITUADOS EN SUS CARRERAS,

Y LAS HORAS QUE Á PASO DE TROPA DISTAN UNOS DE OTROS.

REIMPRESO Y AUMENTADO POR EL MISMO AUTOR.

DON PEDRO SERRA Y BOSCH, TENIENTE CORONEL DE INFANTERÍA
agregado de Capitan al Estado Mayor de la Plaza de Barcelona, Socio de mérito de la
Real Academia de nobles Artes de San Carlos de la Ciudad de Valencia,
y Arquitecto por S. M. del Ramo de Real Hacienda en Cataluña.



BARCELONA: por la VIUDA de D. AGUSTIN Roca, impresor de Cámara de S. M.

PROYECTO

DE LA MAYOR PARTE DE LOS CAMINOS Y VEREDAS
DEL PRINCIPADO DE CATALUÑA.

CON LOS PUENTES Y TORREAS SITUADOS EN SUS CARRETERAS.

Y LAS HERRAS QUE A PESAR DE TENER DEVEN GROS DE OTROS.

REINTEGRADO Y AUMENTADO POR EL MISMO AUTOR.

Don PEDRO SERRA Y BOSCH, TENIENTE CORONEL DE INGENIERIA,
agregado de Capitan al Estado Mayor de la Plaza de Barcelona, donde se halla de la
Real Academia de Ingenieros, por la Real Cedula de la Ciudad de Barcelona,
y diputado por el Real Ayuntamiento de Barcelona en Cortes.



Impreso en la imprenta de D. ANTONIO MORA, impresor de la Cámara de S. M.

PRÓLOGO.

A PENAS la Suprema Junta Central del Reyno se sirvió, en 27 de Noviembre de 1808, honrarme con el empleo de Capitan de la Compañía de Guias de este primer Ejército, cuando, luego de haberla organizado, proyecté, como principal objeto de mi destino, formar un Prontuario de los caminos y veredas de todo el Principado de Cataluña, que sirviese de itinerario á las Tropas destinadas para su defensa.

No es adulacion el exponer que el patriotismo que siempre me ha animado; subió de punto en vista del exemplo que daban á toda la España con sus heroicos hechos personajes de la mas alta gerarquía: hasta moverme, á pesar de mis continuas ocupaciones, á realizar el concebido proyecto, aunque fuese preciso, para así decirlo, robar las horas indispensables para mi descanso, empenándome un tanto mas el ver ignorada la Topografia por algunos de aquellos que por necesidad debian saberle á palmos; cuyos motivos me impelieron á escribir este pequeño cuaderno en forma de Tablas Pitagóricas, paraque á la primera ojeada se viese sin necesidad de operacion alguna, la distancia de un punto á otro. En ellas se ven los caminos carreteros, los que lo son en su mayor parte, y los únicamente de herradura; indicado en cada una de las

mismas los pueblos y posadas establecidos en sus carreras, y las horas que á paso de Tropa distan entre sí.

Los que vieron el exemplar manuscrito, que como ensayo presenté, en 26 de Octubre de 1809, al Ex.^{mo} Sr. D. Joaquin Black, Capitan General entónces del Egército de Cataluña, y los que luego despues distribuí á los demas Generales del mismo, pensarán tal vez, que el coste de la imprenta pudo retraerme de hacer un servicio á la Patria, dando á luz pública esta pequeña obra. No fué este el motivo, sino precaver que, multiplicándose los exemplares, diese alguno en manos del enemigo, y se aprovechase de unos conocimientos que necesitaba para hacerernos mas daño.

Ahora que la paz ha dado fin á estos temores he resuelto imprimirla para distribuirla gratis á los gefes del Exército de mi amado Soberano el Señor D. FERNANDO VII, que Dios guarde, pidiendo humildemente disimulen si alguna falta se halla en ella.

ADVERTENCIA.



Las Tablas que existen en este libro denotan las horas que á paso de tropa dista un pueblo de otro ; y respeto que esto podría entenderse solamente por la línea de graduacion, esto es, Barcelona dista de Sans media hora, Sans una y media de San Felio, este una de Molinos de Rey, y Palljá una de San Andrés de la Barca &c., me ha parecido conveniente formar tres exemplos por la Tabla de número primero que es de la que hablo.

1.º Para saber las horas que dista Martorell de Tárrega, mírese donde cruza la línea vertical de casillas del primero, con la orizontal del segundo, y se verá que son diez y nueve horas y tres cuartos de otra.

2.º Hágase la misma operacion con Molinos de Rey, y Hostaléts, y resultarán diez y siete horas.

3.º Practíquese lo mismo con Esparraguera, y Bellpuig, y el resultado es de veinte horas y media.

INDICE.

CAMINOS DE BARCELONA Á VARIOS PUNTOS.

CARRETEROS.

De Barcelona á Lérida por Molinos de Rey, Esparraguera, Igualada, Hostalets, Tárrega, Gomés, y Bell-lloch.	1
De idem á Vique por San Andres de Palomar, Granollers, Figueró, y Baleñá	2
De idem á Gerona por Badalona, Premiá, Mataró, Canet, Pineda, y Posadas de la Granota.	3
De idem á Mataró por San Andres de Palomar, Montmaló, Arrabal de Vilanova de la Roca, Font de Cera, Alella, Masnou, y Vilasá.	4
De Barcelona á Gerona por Moncada, La Roca, Trentapasos, Sanceloni, Hostalrich, y Hostal nou de Riudellóts.	5

DE HERRADURA.

De Barcelona á Pineda por Santa Coloma de Gramanét, Conreria de los Cartujos, Orrius, Hermita del Curradó, Collsacreu, Areñs de munt, y Areñs de vall.	6
--	---

CAMINOS DE GERONA Á VARIOS PUNTOS.

CARRETEROS.

De Gerona á Rosas por Flasa, Camallera, San Miguel de la Barca, y Vilahú.	7
De Gerona á la Junquera por el Coll de Orriols, Hermita de Santa Ana, Hostaléts, y Pont de Molins.	8
De idem á idem por el Coll de Orriols, la Creu de Falinas, Vilabertran, y Vilarnadal.	9
De idem á San Felio de Guixols por Quart, Llambillas, Cassá de la Selva, y Posada de vall de Aro.	10

De idem á Coll de Portell por Coll de Orriols, Hermita de Puntós, Figueras, Pont de Molins, Darnius, y Agullana.	11
De idem á Bagúr por Salrá, la Bolla, Cursá, y Pals.	12
De idem á la Escala por Madiñá, Flasá, Vérges, y Albons.	13
De Gerona á Cadaqués por Pont major, Gaúsas, San Miguel de la Barca, Pedrét, y Palau de Rosas. . . .	14

CAMINOS PARTE CARRETEROS

Y PARTE DE HERRADURA.

De Gerona á Albera Pueblo de Francia, por Coll de Orriols, Vilabertran, Vilarnadal, Estany, y Coll de Ars. .	15
De idem á Llsá por Coll de Orriols, Puntós, Alfár, Peralada, y Garri-guella.	16
De idem á San Lorenzo de Cerdás, por Pont major, Bañolas, Saliñá, Mayá, Cabanellas, Cistella, Tarradas, la Muga, Albac de Grillera, y Cus-toja.	17

De idem á Coll-Lliura por Básara, Peralada, Espolla, y Bañuls.	18
De Gerona á Puigcerdá por Bañolas, Olót, Vallfogona: Campdevanol, y Rocas blancas.	19
De idem á la Junquera por Coll de Orriols, Puntós, Manó, Llers, Viura, y Mont-Roig.	20

CAMINOS DE TARRAGONA Á VARIOS

PUNTOS.

CARRETEROS.

De Tarragona á Barcelona por Torre-denbarra, Arbós, Villafranca, Hordal, Molinos de Rey, y San Felio.	21
De idem á idem por Villafranca, San Saturnino, Martorell, Pallejá, y San Felio.	22
De idem á idem por Argelaga, Lió, Santas-Creus, Montagut, Igualada, el Bruch, Martorell, Pallejá, Molinos de Rey, y San Felio.	23

De idem por Argelaga , Brañm , Coll de Santa Cristina , Villafranca , Casa Quiquet , y Molinos de Rey.	24
De Tarragona á Manresa por Vendrell , Villafranca , San Saturnino , Esparraguera , y Casa Masana.	25
De idem á Lérida por Lió , Cabra , Forés , Ciutadilla , Tarrega , Gomés , y Mollerúsa.	26
De Tarragona á Montblanch por la Pobla , Vilallonga , la Riba , y Vilabert.	27
De idem á Tortosa por Cambrils , Venta del Platé , y Perelló.	28
De idem á Lérida por Valls , Vilavert , Espluga de Francolí , Borjas de Urgell , y Margalé.	29
De idem á Girona por Villafranca , Hordal , Molinos de Rey , San Cugat , Ripollét , Granollers , Llinás , San Celoni , y Mallorquinas.	30

CARRETEROS EN PARTE.

De Tarragona á Barcelona por Torredonbarra , Crexell , Cunit , Villanueva , y Geltrú , Cuestas de Garraf , Castell de Fels , Viladecáns , San Boy , y Hospitalét.	31
---	----

De idem á idem por Torredonbarra , Cunit , Villanueva , Bégas , San Clemente , San Boy , y Hospitalét.	32
De idem á Girona por Argelaga , Villavella , Brañm , Santas Creus , Puente de la Armentera , Querol , Esblada , Valldeservas , la Costa , San Romá , Monbuy , Igualada , Manresa , Collespina , Seba , San Hilario , Santa Coloma de Farnés , y Vilubi.	33
De Tarragona á Moyá por Argelaga , Brañm , Mas de la Font , Monbuy , Igualada , Donúgas , Manresa , Caldés , y Posada de la Grosa.	34
De idem á Tortosa por Reus , Botarell , Riudecañes , Falsét , Masos de Mora , Vilasanét , y Tibeñs.	35

CAMINOS DE CERVERA Á VARIOS PUNTOS.

CARRETEROS.

De Cervera á Talarn por Montcortés , Agramunt , Pont de Lantorn , Vila-

nova de Mayá, Lancís, y Tremp.....	36
De Cervera á Balaguer, por la Curu- llada, Laguinella, Altarrós, Boldú, y Belcaire.....	37

DE HERRADURA.

De Cervera á Cardona, por las Alujas, Castellfolit, y Llanéra.....	38
---	----

CAMINOS DE VILAFRANCA

Á VARIOS PUNTOS.

DE HERRADURA.

De Villafranca á Gerona por San Sa- turnino, Beguda, Monistrol, la Ba- rata, Sentmenat, Granollers, Trenta- pasos, Hostalrich, Mallorquinas, y Ri- udellots.....	39
--	----

CARRETERO EN PARTE.

De Villafranca á Gerona por San Sa- turnino, Martorell, Castell Bisbal, Sa-	
--	--

badell, Cardedéu, Trentapasos, Riu de Arenas, y Riudellots.....	40
--	----

CAMINO CARRETERO DE MONTBLANC Á BARCELONA.

Por Solivella, el Tallát, Ciutadilla, Tar- rega, Bergós, Panadella, Igualada, Martorell, y San Felio.....	41
---	----

CAMINO DE HERRADURA DE MOYÁ Á GERONA.

Por Collsespina, Posada den Bolló, Ro- da, Pruit, las Planas, las Encías, San Martin de Llémena, Lliurá, y San Gregorio.....	42
---	----

CAMINO DE HERRADURA DE TARREGA Á LA SEO DE URGEL.

Por Altét, Agramunt, Pons, Tiorána,	
-------------------------------------	--

Mare de Deu del Coll de Llebra, Coll
de Naragó, Orgañá, y Arfa. 43

CAMINO DE HERRADURA DE LÉRIDA
Á AGER.

Por Corbins, Menargues, Balaguer, Ave-
llanas, y Font de Pons. 44

CAMINO DE HERRADURA DE TORTOSA
Á LÉRIDA.

Por Bitém, Ascó, Llardecáns, Surroca,
y Suñé. 45

CAMINO DE HERRADURA DE SAN
JULIAN DE LAS OLLAS Á VARIOS PUNTOS.

De San Julian á Gerona por Roda, Es-
quiról, Las Planas, Amér, Sella, Es-
bascanó y Santa Eugenia. 46
De idem á Olót por Roda, Esquiról,

Hostaléts den Bas, las Presas, y Puen-
te de San Roque. 47
De idem á Puigcerdá por Casa Tóna,
Puente den Brugué, la Cruz de Mit-
javia, Viñolas, Montesquiu, Ripoll,
Ribas, y Tósas. 48
De idem á Mataró por Calldetenas, Vi-
que, Tóna, Ayguafreda, la Garriga,
Casas y Posada de la Ferreria, Gra-
nollers, Vilanova de la Roca, Casa
Ribot, y Argentona. 49

CAMINOS DE HERRADURA DE VIQUE
Á VARIOS PUNTOS.

De Vique á Berga por Olost, Prats de
Llusanés, y Vilalta. 50
De idem á Gerona por Calldetenas,
Puentas de la Buxeda, Espinelvas, San
Hilario, Santa Coloma de Farnés, Vi-
lubí, y Salitjas. 51
De idem á idem por la Posada de la
Follaraca, Espinelvas, Hermita del
Padró, las Esposas, Estañól, y Pe-
relló. 52
De idem á Hostalrich por Calldetenas,

Posada del Perayre, Arbúcias, y Masía de can Serrat.....	53	metlla, Granollers, Montmaló, Fontfreda, San Andrés, y el Clot.....	58
De idem á Cardona por Moyá, Puente de Cabrianes, Manresa, Posada nueva den Miralda, Súria, Puente de Malagarriga, y la Coromina.....	54	De idem á Mataró, por la Posada dels Frares, Seba, Bruy, Masía del Collfurmich, Pla de la Calma, Vilamajor, Llinás, Masía den Burdoy, Riera de Dosrius, y Argenton.....	59
De idem á idem por Moyá, Caldés, Sanpedór, y Súria.....	55	Camino parte carretero y parte de herradura que comprende toda la costa marítima desde Barcelona á Francia.....	60
De idem á idem por Font Salada, Olost, Riverál de Marlés, Hostal nou de Casserras, y Molino llamado el Molinet.....	56	Camino de herradura de parte de la frontera del Principado de Cataluña con Francia.....	62
De idem á Barcelona por Centelles, San Felio de Codinas, Sentmenát, Hermita de San Medí, San Gerónimo de Ebrón, y Nuestra Señora de Gracia.....	57	Tabla que manifiesta, sin necesidad de operacion alguna, las horas que distan entre sí los principales Pueblos del Principado de Cataluña.....	61
De Vique á Barcelona por Centelles, Masía del Preseguér de la Garga, Ad-			

Camino

7

20	21	22	23	24	25	26	27	28	29	30	31	32	33	34	35	36	37	38	39	40	41	42	43	44	45	46	47	48	49	50	51	52	53	54	55	56	57	58	59	60	61	62	63	64	65	66	67	68	69	70	71	72	73	74	75	76	77	78	79	80	81	82	83	84	85	86	87	88	89	90	91	92	93	94	95	96	97	98	99	100	101	102	103	104	105	106	107	108	109	110	111	112	113	114	115	116	117	118	119	120	121	122	123	124	125	126	127	128	129	130	131	132	133	134	135	136	137	138	139	140	141	142	143	144	145	146	147	148	149	150	151	152	153	154	155	156	157	158	159	160	161	162	163	164	165	166	167	168	169	170	171	172	173	174	175	176	177	178	179	180	181	182	183	184	185	186	187	188	189	190	191	192	193	194	195	196	197	198	199	200	201	202	203	204	205	206	207	208	209	210	211	212	213	214	215	216	217	218	219	220	221	222	223	224	225	226	227	228	229	230	231	232	233	234	235	236	237	238	239	240	241	242	243	244	245	246	247	248	249	250	251	252	253	254	255	256	257	258	259	260	261	262	263	264	265	266	267	268	269	270	271	272	273	274	275	276	277	278	279	280	281	282	283	284	285	286	287	288	289	290	291	292	293	294	295	296	297	298	299	300	301	302	303	304	305	306	307	308	309	310	311	312	313	314	315	316	317	318	319	320	321	322	323	324	325	326	327	328	329	330	331	332	333	334	335	336	337	338	339	340	341	342	343	344	345	346	347	348	349	350	351	352	353	354	355	356	357	358	359	360	361	362	363	364	365	366	367	368	369	370	371	372	373	374	375	376	377	378	379	380	381	382	383	384	385	386	387	388	389	390	391	392	393	394	395	396	397	398	399	400	401	402	403	404	405	406	407	408	409	410	411	412	413	414	415	416	417	418	419	420	421	422	423	424	425	426	427	428	429	430	431	432	433	434	435	436	437	438	439	440	441	442	443	444	445	446	447	448	449	450	451	452	453	454	455	456	457	458	459	460	461	462	463	464	465	466	467	468	469	470	471	472	473	474	475	476	477	478	479	480	481	482	483	484	485	486	487	488	489	490	491	492	493	494	495	496	497	498	499	500	501	502	503	504	505	506	507	508	509	510	511	512	513	514	515	516	517	518	519	520	521	522	523	524	525	526	527	528	529	530	531	532	533	534	535	536	537	538	539	540	541	542	543	544	545	546	547	548	549	550	551	552	553	554	555	556	557	558	559	560	561	562	563	564	565	566	567	568	569	570	571	572	573	574	575	576	577	578	579	580	581	582	583	584	585	586	587	588	589	590	591	592	593	594	595	596	597	598	599	600	601	602	603	604	605	606	607	608	609	610	611	612	613	614	615	616	617	618	619	620	621	622	623	624	625	626	627	628	629	630	631	632	633	634	635	636	637	638	639	640	641	642	643	644	645	646	647	648	649	650	651	652	653	654	655	656	657	658	659	660	661	662	663	664	665	666	667	668	669	670	671	672	673	674	675	676	677	678	679	680	681	682	683	684	685	686	687	688	689	690	691	692	693	694	695	696	697	698	699	700	701	702	703	704	705	706	707	708	709	710	711	712	713	714	715	716	717	718	719	720	721	722	723	724	725	726	727	728	729	730	731	732	733	734	735	736	737	738	739	740	741	742	743	744	745	746	747	748	749	750	751	752	753	754	755	756	757	758	759	760	761	762	763	764	765	766	767	768	769	770	771	772	773	774	775	776	777	778	779	780	781	782	783	784	785	786	787	788	789	790	791	792	793	794	795	796	797	798	799	800	801	802	803	804	805	806	807	808	809	810	811	812	813	814	815	816	817	818	819	820	821	822	823	824	825	826	827	828	829	830	831	832	833	834	835	836	837	838	839	840	841	842	843	844	845	846	847	848	849	850	851	852	853	854	855	856	857	858	859	860	861	862	863	864	865	866	867	868	869	870	871	872	873	874	875	876	877	878	879	880	881	882	883	884	885	886	887	888	889	890	891	892	893	894	895	896	897	898	899	900	901	902	903	904	905	906	907	908	909	910	911	912	913	914	915	916	917	918	919	920	921	922	923	924	925	926	927	928	929	930	931	932	933	934	935	936	937	938	939	940	941	942	943	944	945	946	947	948	949	950	951	952	953	954	955	956	957	958	959	960	961	962	963	964	965	966	967	968	969	970	971	972	973	974	975	976	977	978	979	980	981	982	983	984	985	986	987	988	989	990	991	992	993	994	995	996	997	998	999	1000	1001	1002	1003	1004	1005	1006	1007	1008	1009	1010	1011	1012	1013	1014	1015	1016	1017	1018	1019	1020	1021	1022	1023	1024	1025	1026	1027	1028	1029	1030	1031	1032	1033	1034	1035	1036	1037	1038	1039	1040	1041	1042	1043	1044	1045	1046	1047	1048	1049	1050	1051	1052	1053	1054	1055	1056	1057	1058	1059	1060	1061	1062	1063	1064	1065	1066	1067	1068	1069	1070	1071	1072	1073	1074	1075	1076	1077	1078	1079	1080	1081	1082	1083	1084	1085	1086	1087	1088	1089	1090	1091	1092	1093	1094	1095	1096	1097	1098	1099	1100	1101	1102	1103	1104	1105	1106	1107	1108	1109	1110	1111	1112	1113	1114	1115	1116	1117	1118	1119	1120	1121	1122	1123	1124	1125	1126	1127	1128	1129	1130	1131	1132	1133	1134	1135	1136	1137	1138	1139	1140	1141	1142	1143	1144	1145	1146	1147	1148	1149	1150	1151	1152	1153	1154	1155	1156	1157	1158	1159	1160	1161	1162	1163	1164	1165	1166	1167	1168	1169	1170	1171	1172	1173	1174	1175	1176	1177	1178	1179	1180	1181	1182	1183	1184	1185	1186	1187	1188	1189	1190	1191	1192	1193	1194	1195	1196	1197	1198	1199	1200	1201	1202	1203	1204	1205	1206	1207	1208	1209	1210	1211	1212	1213	1214	1215	1216	1217	1218	1219	1220	1221	1222	1223	1224	1225	1226	1227	1228	1229	1230	1231	1232	1233	1234	1235	1236	1237	1238	1239	1240	1241	1242	1243	1244	1245	1246	1247	1248	1249	1250	1251	1252	1253	1254	1255	1256	1257	1258	1259	1260	1261	1262	1263	1264	1265	1266	1267	1268	1269	1270	1271	1272	1273	1274	1275	1276	1277	1278	1279	1280	1281	1282	1283	1284	1285	1286	1287	1288	1289	1290	1291	1292	1293	1294	1295	1296	1297	1298	1299	1300	1301	1302	1303	1304	1305	1306	1307	1308	1309	1310	1311	1312	1313	1314	1315	1316	1317	1318	1319	1320	1321	1322	1323	1324	1325	1326	1327	1328	1329	1330	1331	1332	1333	1334	1335	1336	1337	1338	1339	1340	1341	1342	1343	1344	1345	1346	1347	1348	1349	1350	1351	1352	1353	1354	1355	1356	1357	1358	1359	1360	1361	1362	1363	1364	1365	1366	1367	1368	1369	1370	1371	1372	1373	1374	1375	1376	1377	1378	1379	1380	1381	1382	1383	1384	1385	1386	1387	1388	1389	1390	1391	1392	1393	1394	1395	1396	1397	1398	1399	1400	1401	1402	1403	1404	1405	1406	1407	1408	1409	1410	1411	1412	1413	1414	1415	1416	1417	1418	1419	1420	1421	1422	1423	1424	1425	1426	1427	1428	1429	1430	1431	1432	1433	1434	1435	1436	1437	1438	1439	1440	1441	1442	1443	1444	1445	1446	1447	1448	1449	1450	1451	1452	1453	1454	1455	1456	1457	1458	1459	1460	1461	1462	1463	1464	1465	1466	1467	1468	1469	1470	1471	1472	1473	1474	1475	1476	1477	1478	1479	1480	1481	1482	1483	1484	1485	1486	1487	1488	1489	1490	1491	1492	1493	1494	1495	1496	1497	1498	1499	1500	150
----	----	----	----	----	----	----	----	----	----	----	----	----	----	----	----	----	----	----	----	----	----	----	----	----	----	----	----	----	----	----	----	----	----	----	----	----	----	----	----	----	----	----	----	----	----	----	----	----	----	----	----	----	----	----	----	----	----	----	----	----	----	----	----	----	----	----	----	----	----	----	----	----	----	----	----	----	----	----	----	-----	-----	-----	-----	-----	-----	-----	-----	-----	-----	-----	-----	-----	-----	-----	-----	-----	-----	-----	-----	-----	-----	-----	-----	-----	-----	-----	-----	-----	-----	-----	-----	-----	-----	-----	-----	-----	-----	-----	-----	-----	-----	-----	-----	-----	-----	-----	-----	-----	-----	-----	-----	-----	-----	-----	-----	-----	-----	-----	-----	-----	-----	-----	-----	-----	-----	-----	-----	-----	-----	-----	-----	-----	-----	-----	-----	-----	-----	-----	-----	-----	-----	-----	-----	-----	-----	-----	-----	-----	-----	-----	-----	-----	-----	-----	-----	-----	-----	-----	-----	-----	-----	-----	-----	-----	-----	-----	-----	-----	-----	-----	-----	-----	-----	-----	-----	-----	-----	-----	-----	-----	-----	-----	-----	-----	-----	-----	-----	-----	-----	-----	-----	-----	-----	-----	-----	-----	-----	-----	-----	-----	-----	-----	-----	-----	-----	-----	-----	-----	-----	-----	-----	-----	-----	-----	-----	-----	-----	-----	-----	-----	-----	-----	-----	-----	-----	-----	-----	-----	-----	-----	-----	-----	-----	-----	-----	-----	-----	-----	-----	-----	-----	-----	-----	-----	-----	-----	-----	-----	-----	-----	-----	-----	-----	-----	-----	-----	-----	-----	-----	-----	-----	-----	-----	-----	-----	-----	-----	-----	-----	-----	-----	-----	-----	-----	-----	-----	-----	-----	-----	-----	-----	-----	-----	-----	-----	-----	-----	-----	-----	-----	-----	-----	-----	-----	-----	-----	-----	-----	-----	-----	-----	-----	-----	-----	-----	-----	-----	-----	-----	-----	-----	-----	-----	-----	-----	-----	-----	-----	-----	-----	-----	-----	-----	-----	-----	-----	-----	-----	-----	-----	-----	-----	-----	-----	-----	-----	-----	-----	-----	-----	-----	-----	-----	-----	-----	-----	-----	-----	-----	-----	-----	-----	-----	-----	-----	-----	-----	-----	-----	-----	-----	-----	-----	-----	-----	-----	-----	-----	-----	-----	-----	-----	-----	-----	-----	-----	-----	-----	-----	-----	-----	-----	-----	-----	-----	-----	-----	-----	-----	-----	-----	-----	-----	-----	-----	-----	-----	-----	-----	-----	-----	-----	-----	-----	-----	-----	-----	-----	-----	-----	-----	-----	-----	-----	-----	-----	-----	-----	-----	-----	-----	-----	-----	-----	-----	-----	-----	-----	-----	-----	-----	-----	-----	-----	-----	-----	-----	-----	-----	-----	-----	-----	-----	-----	-----	-----	-----	-----	-----	-----	-----	-----	-----	-----	-----	-----	-----	-----	-----	-----	-----	-----	-----	-----	-----	-----	-----	-----	-----	-----	-----	-----	-----	-----	-----	-----	-----	-----	-----	-----	-----	-----	-----	-----	-----	-----	-----	-----	-----	-----	-----	-----	-----	-----	-----	-----	-----	-----	-----	-----	-----	-----	-----	-----	-----	-----	-----	-----	-----	-----	-----	-----	-----	-----	-----	-----	-----	-----	-----	-----	-----	-----	-----	-----	-----	-----	-----	-----	-----	-----	-----	-----	-----	-----	-----	-----	-----	-----	-----	-----	-----	-----	-----	-----	-----	-----	-----	-----	-----	-----	-----	-----	-----	-----	-----	-----	-----	-----	-----	-----	-----	-----	-----	-----	-----	-----	-----	-----	-----	-----	-----	-----	-----	-----	-----	-----	-----	-----	-----	-----	-----	-----	-----	-----	-----	-----	-----	-----	-----	-----	-----	-----	-----	-----	-----	-----	-----	-----	-----	-----	-----	-----	-----	-----	-----	-----	-----	-----	-----	-----	-----	-----	-----	-----	-----	-----	-----	-----	-----	-----	-----	-----	-----	-----	-----	-----	-----	-----	-----	-----	-----	-----	-----	-----	-----	-----	-----	-----	-----	-----	-----	-----	-----	-----	-----	-----	-----	-----	-----	-----	-----	-----	-----	-----	-----	-----	-----	-----	-----	-----	-----	-----	-----	-----	-----	-----	-----	-----	-----	-----	-----	-----	-----	-----	-----	-----	-----	-----	-----	-----	-----	-----	-----	-----	-----	-----	-----	-----	-----	-----	-----	-----	-----	-----	-----	-----	-----	-----	-----	-----	-----	-----	-----	-----	-----	-----	-----	-----	-----	-----	-----	-----	-----	-----	-----	-----	-----	-----	-----	-----	-----	-----	-----	-----	-----	-----	-----	-----	-----	-----	-----	-----	-----	-----	-----	-----	-----	-----	-----	-----	-----	-----	-----	-----	-----	-----	-----	-----	-----	-----	-----	-----	-----	-----	-----	-----	-----	-----	-----	-----	-----	-----	-----	-----	-----	-----	-----	-----	-----	-----	-----	-----	-----	-----	-----	-----	-----	-----	-----	-----	-----	-----	-----	-----	-----	-----	-----	-----	-----	-----	-----	-----	-----	-----	-----	-----	-----	-----	-----	-----	-----	-----	-----	-----	-----	-----	-----	-----	-----	-----	-----	-----	-----	-----	-----	-----	-----	-----	-----	-----	-----	-----	-----	-----	-----	-----	-----	-----	-----	-----	-----	-----	-----	-----	-----	-----	-----	-----	-----	-----	-----	-----	-----	-----	-----	-----	-----	-----	-----	-----	-----	-----	-----	-----	-----	-----	-----	-----	-----	-----	-----	-----	-----	-----	-----	-----	-----	-----	-----	-----	-----	-----	-----	-----	-----	-----	-----	-----	-----	-----	-----	-----	-----	-----	-----	-----	-----	-----	-----	-----	-----	-----	-----	-----	-----	-----	-----	-----	-----	-----	-----	-----	-----	-----	-----	-----	-----	-----	-----	-----	-----	-----	-----	-----	-----	-----	-----	-----	-----	-----	-----	-----	-----	-----	-----	-----	-----	-----	-----	-----	-----	-----	-----	-----	-----	-----	-----	-----	-----	-----	-----	-----	-----	-----	-----	-----	-----	-----	-----	-----	-----	-----	-----	-----	-----	-----	-----	-----	-----	------	------	------	------	------	------	------	------	------	------	------	------	------	------	------	------	------	------	------	------	------	------	------	------	------	------	------	------	------	------	------	------	------	------	------	------	------	------	------	------	------	------	------	------	------	------	------	------	------	------	------	------	------	------	------	------	------	------	------	------	------	------	------	------	------	------	------	------	------	------	------	------	------	------	------	------	------	------	------	------	------	------	------	------	------	------	------	------	------	------	------	------	------	------	------	------	------	------	------	------	------	------	------	------	------	------	------	------	------	------	------	------	------	------	------	------	------	------	------	------	------	------	------	------	------	------	------	------	------	------	------	------	------	------	------	------	------	------	------	------	------	------	------	------	------	------	------	------	------	------	------	------	------	------	------	------	------	------	------	------	------	------	------	------	------	------	------	------	------	------	------	------	------	------	------	------	------	------	------	------	------	------	------	------	------	------	------	------	------	------	------	------	------	------	------	------	------	------	------	------	------	------	------	------	------	------	------	------	------	------	------	------	------	------	------	------	------	------	------	------	------	------	------	------	------	------	------	------	------	------	------	------	------	------	------	------	------	------	------	------	------	------	------	------	------	------	------	------	------	------	------	------	------	------	------	------	------	------	------	------	------	------	------	------	------	------	------	------	------	------	------	------	------	------	------	------	------	------	------	------	------	------	------	------	------	------	------	------	------	------	------	------	------	------	------	------	------	------	------	------	------	------	------	------	------	------	------	------	------	------	------	------	------	------	------	------	------	------	------	------	------	------	------	------	------	------	------	------	------	------	------	------	------	------	------	------	------	------	------	------	------	------	------	------	------	------	------	------	------	------	------	------	------	------	------	------	------	------	------	------	------	------	------	------	------	------	------	------	------	------	------	------	------	------	------	------	------	------	------	------	------	------	------	------	------	------	------	------	------	------	------	------	------	------	------	------	------	------	------	------	------	------	------	------	------	------	------	------	------	------	------	------	------	------	------	------	------	------	------	------	------	------	------	------	------	------	------	------	------	------	------	------	------	------	------	------	------	------	------	------	------	------	------	------	------	------	------	------	------	------	------	------	------	------	------	------	------	------	------	------	------	------	------	------	------	------	------	------	------	------	------	------	------	------	------	------	------	------	------	------	------	------	------	------	------	------	------	------	------	------	------	------	------	------	------	------	------	------	------	------	------	-----

Camino carretero de Barcelona á Lérica.

7

Barcelona.

$\frac{1}{2}$	Sans.																									
2	$1\frac{1}{2}$	San Felio.																								
3	$2\frac{1}{2}$	1	Moliuos de Rey.																							
$3\frac{1}{2}$	3	$1\frac{1}{2}$	$\frac{1}{2}$	Pallejá.																						
$4\frac{1}{2}$	4	$2\frac{1}{2}$	$1\frac{1}{2}$	1	San Andrés de la barca.																					
$5\frac{1}{2}$	5	$3\frac{1}{2}$	$2\frac{1}{2}$	2	1	Martorell.																				
$7\frac{1}{2}$	7	$5\frac{1}{2}$	$4\frac{1}{2}$	4	3	2	Esparraguera.																			
$9\frac{1}{2}$	9	$7\frac{1}{2}$	$6\frac{1}{2}$	6	5	4	2	El Bruch.																		
$11\frac{1}{2}$	11	$9\frac{1}{2}$	$8\frac{1}{2}$	8	7	6	4	2	Castell Holí.																	
$13\frac{1}{2}$	13	$11\frac{1}{2}$	$10\frac{1}{2}$	10	9	8	6	4	2	Igualada.																
15	$14\frac{1}{2}$	13	12	$11\frac{1}{2}$	$10\frac{1}{2}$	$9\frac{1}{2}$	$7\frac{1}{2}$	$5\frac{1}{2}$	$3\frac{1}{2}$	$1\frac{1}{2}$	Jorva.															
$16\frac{1}{2}$	16	$14\frac{1}{2}$	$13\frac{1}{2}$	13	12	11	9	7	5	3	$1\frac{1}{2}$	Santa María.														
$17\frac{1}{4}$	$16\frac{3}{4}$	$15\frac{1}{4}$	$14\frac{1}{4}$	$13\frac{3}{4}$	$12\frac{3}{4}$	$11\frac{3}{4}$	$9\frac{3}{4}$	$7\frac{3}{4}$	$5\frac{3}{4}$	$3\frac{3}{4}$	$2\frac{1}{4}$	$\frac{3}{4}$	Porquerises.													
$18\frac{1}{2}$	18	$16\frac{1}{2}$	$15\frac{1}{2}$	15	14	13	11	9	7	5	$3\frac{1}{2}$	2	$1\frac{1}{4}$	Panadella.												
20	$19\frac{1}{2}$	18	17	$16\frac{1}{2}$	$15\frac{1}{2}$	$14\frac{1}{2}$	$12\frac{1}{2}$	$10\frac{1}{2}$	$8\frac{1}{2}$	$6\frac{1}{2}$	5	$3\frac{1}{2}$	$2\frac{3}{4}$	$1\frac{1}{2}$	Hostaléts.											
$21\frac{1}{2}$	21	$19\frac{1}{2}$	$18\frac{1}{2}$	18	17	16	14	12	10	8	$6\frac{1}{2}$	5	$4\frac{1}{4}$	3	$1\frac{1}{2}$	Bergós.										
$22\frac{1}{4}$	$21\frac{3}{4}$	$20\frac{1}{4}$	$19\frac{1}{4}$	$18\frac{3}{4}$	$17\frac{3}{4}$	$16\frac{3}{4}$	$14\frac{3}{4}$	$12\frac{3}{4}$	$10\frac{3}{4}$	$8\frac{3}{4}$	$7\frac{1}{4}$	$5\frac{3}{4}$	5	$3\frac{3}{4}$	$2\frac{1}{4}$	$\frac{3}{4}$	Cervera.									
$25\frac{1}{4}$	$24\frac{3}{4}$	$23\frac{1}{4}$	$22\frac{1}{4}$	$21\frac{3}{4}$	$20\frac{3}{4}$	$19\frac{3}{4}$	$17\frac{3}{4}$	$15\frac{3}{4}$	$13\frac{3}{4}$	$11\frac{3}{4}$	$10\frac{3}{4}$	$8\frac{3}{4}$	8	$6\frac{3}{4}$	$5\frac{1}{4}$	$3\frac{3}{4}$	3	Tárrega.								
$25\frac{1}{4}$	$25\frac{1}{4}$	$23\frac{3}{4}$	$22\frac{3}{4}$	$22\frac{1}{4}$	$21\frac{1}{4}$	$20\frac{1}{4}$	$18\frac{1}{4}$	$16\frac{1}{4}$	$14\frac{1}{4}$	$12\frac{1}{4}$	$10\frac{1}{4}$	$9\frac{1}{4}$	$8\frac{1}{2}$	$7\frac{1}{4}$	$5\frac{3}{4}$	$4\frac{1}{4}$	$3\frac{1}{2}$	$\frac{1}{2}$	Vila-Grassa.							
28	$27\frac{1}{2}$	26	25	$24\frac{1}{2}$	$23\frac{1}{2}$	$22\frac{1}{2}$	$20\frac{1}{2}$	$18\frac{1}{2}$	$16\frac{1}{2}$	$14\frac{1}{2}$	13	$11\frac{1}{2}$	$10\frac{3}{4}$	$9\frac{1}{2}$	8	$6\frac{1}{2}$	$5\frac{3}{4}$	$2\frac{3}{4}$	$2\frac{1}{4}$	Bellpuig.						
$29\frac{1}{4}$	$28\frac{3}{4}$	$27\frac{1}{4}$	$26\frac{1}{4}$	$25\frac{3}{4}$	$24\frac{3}{4}$	$23\frac{3}{4}$	$21\frac{3}{4}$	$19\frac{3}{4}$	$17\frac{3}{4}$	$15\frac{3}{4}$	$14\frac{1}{4}$	$12\frac{3}{4}$	12	$10\frac{3}{4}$	$9\frac{1}{4}$	$7\frac{3}{4}$	7	4	$3\frac{1}{2}$	$1\frac{1}{4}$	Gomés.					
$30\frac{1}{4}$	$29\frac{3}{4}$	$28\frac{1}{4}$	$27\frac{1}{4}$	$26\frac{3}{4}$	$25\frac{3}{4}$	$24\frac{3}{4}$	$22\frac{3}{4}$	$20\frac{3}{4}$	$18\frac{3}{4}$	$16\frac{3}{4}$	$15\frac{1}{4}$	$13\frac{3}{4}$	13	$11\frac{3}{4}$	$10\frac{1}{4}$	$8\frac{3}{4}$	8	5	$4\frac{1}{2}$	$2\frac{1}{4}$	1	Mollerúsa.				
$31\frac{3}{4}$	$31\frac{1}{4}$	$29\frac{3}{4}$	$28\frac{3}{4}$	$28\frac{1}{4}$	$27\frac{1}{4}$	$26\frac{1}{4}$	$24\frac{1}{4}$	$22\frac{1}{4}$	$20\frac{1}{4}$	$18\frac{1}{4}$	$16\frac{3}{4}$	$15\frac{1}{4}$	$14\frac{1}{2}$	$13\frac{1}{4}$	$11\frac{1}{4}$	$10\frac{1}{4}$	$9\frac{1}{2}$	$6\frac{1}{2}$	6	$3\frac{3}{4}$	$2\frac{1}{2}$	$1\frac{1}{2}$	Sidemunt.			
$32\frac{3}{4}$	$32\frac{1}{4}$	$30\frac{3}{4}$	$29\frac{3}{4}$	$29\frac{1}{4}$	$28\frac{1}{4}$	$27\frac{1}{4}$	$25\frac{1}{4}$	$23\frac{1}{4}$	$21\frac{1}{4}$	$19\frac{1}{4}$	$17\frac{3}{4}$	$16\frac{1}{4}$	$15\frac{1}{2}$	$14\frac{1}{4}$	$12\frac{3}{4}$	$11\frac{1}{4}$	$10\frac{1}{2}$	$7\frac{1}{2}$	7	$4\frac{3}{4}$	$3\frac{1}{2}$	$2\frac{1}{2}$	1	Bell-Iloch.		
36	$35\frac{1}{2}$	34	33	$32\frac{1}{2}$	$31\frac{1}{2}$	$30\frac{1}{2}$	$28\frac{1}{2}$	$26\frac{1}{2}$	$24\frac{1}{2}$	$22\frac{1}{2}$	21	$19\frac{1}{2}$	$18\frac{3}{4}$	$17\frac{1}{2}$	16	$14\frac{1}{2}$	$13\frac{3}{4}$	$10\frac{3}{4}$	$10\frac{1}{4}$	8	$6\frac{3}{4}$	$5\frac{3}{4}$	$4\frac{1}{4}$	$3\frac{1}{4}$	Lérica.	

Centro cetero de Barchin

Barchin.

San Fello.

1	2	3	4	5	6	7	8	9	10	11	12	13	14	15	16	17	18	19	20	21	22	23	24	25	26	27	28	29	30	31	32	33	34	35	36	37	38	39	40	41	42	43	44	45	46	47	48	49	50	51	52	53	54	55	56	57	58	59	60	61	62	63	64	65	66	67	68	69	70	71	72	73	74	75	76	77	78	79	80	81	82	83	84	85	86	87	88	89	90	91	92	93	94	95	96	97	98	99	100
1	2	3	4	5	6	7	8	9	10	11	12	13	14	15	16	17	18	19	20	21	22	23	24	25	26	27	28	29	30	31	32	33	34	35	36	37	38	39	40	41	42	43	44	45	46	47	48	49	50	51	52	53	54	55	56	57	58	59	60	61	62	63	64	65	66	67	68	69	70	71	72	73	74	75	76	77	78	79	80	81	82	83	84	85	86	87	88	89	90	91	92	93	94	95	96	97	98	99	100

Camino carretero de Barcelona á Vique.

2

Barcelona.												
$\frac{1}{2}$	El	Clot.										
1	$\frac{1}{2}$	San	Andrés.									
2	$1\frac{1}{2}$	1	Moncada.									
4	$3\frac{1}{2}$	3	2	Monmaló.								
$5\frac{1}{2}$	5	$4\frac{1}{2}$	$3\frac{1}{2}$	$1\frac{1}{2}$	Granollers.							
$7\frac{1}{2}$	7	$6\frac{1}{2}$	$5\frac{1}{2}$	$3\frac{1}{2}$	2	La	Garriga.					
9	$8\frac{1}{2}$	8	7	5	$3\frac{1}{2}$	$1\frac{1}{2}$	Figueró.					
$10\frac{1}{2}$	10	$9\frac{1}{2}$	$8\frac{1}{4}$	$6\frac{1}{2}$	5	3	$1\frac{1}{2}$	Aiguafreda.				
$12\frac{1}{4}$	$11\frac{3}{4}$	$11\frac{1}{4}$	$10\frac{1}{4}$	$8\frac{1}{4}$	$6\frac{3}{4}$	$4\frac{3}{4}$	$3\frac{1}{4}$	$1\frac{3}{4}$	Centelles.			
$12\frac{3}{4}$	$12\frac{1}{4}$	$11\frac{3}{4}$	$10\frac{3}{4}$	$8\frac{3}{4}$	$7\frac{1}{4}$	$5\frac{1}{4}$	$3\frac{3}{4}$	$2\frac{1}{4}$	$\frac{1}{2}$	Balañá.		
$13\frac{3}{4}$	$13\frac{1}{4}$	$12\frac{3}{4}$	$11\frac{3}{4}$	$9\frac{3}{4}$	$8\frac{1}{4}$	$6\frac{1}{4}$	$4\frac{3}{4}$	$3\frac{1}{4}$	$1\frac{1}{2}$	1	Tona.	
$15\frac{3}{4}$	$15\frac{1}{4}$	$14\frac{3}{4}$	$13\frac{3}{4}$	$11\frac{3}{4}$	$10\frac{1}{4}$	$8\frac{1}{4}$	$6\frac{3}{4}$	$5\frac{1}{4}$	$3\frac{1}{2}$	3	2	Vique.

Camino carretero de Barcelona á Mataró pasando por el Vallés.

4

Barcelona.

$\frac{1}{2}$	El Clot.									
1	$\frac{1}{2}$	San Andrés.								
2	$1\frac{1}{2}$	1	Moncada.							
4	$3\frac{1}{2}$	3	2	Monmaló.						
5	$4\frac{1}{2}$	4	3	1	Arrabal de Vilanova de la Roca.					
6	$5\frac{1}{2}$	5	4	2	1	Font de Cera.				
7	$6\frac{1}{2}$	6	5	3	2	1	Alella.			
8	$7\frac{1}{2}$	7	6	4	3	2	1	Masnou.		
$8\frac{3}{4}$	$8\frac{1}{4}$	$7\frac{3}{4}$	$6\frac{3}{4}$	$4\frac{3}{4}$	$3\frac{3}{4}$	$2\frac{3}{4}$	$1\frac{3}{4}$	$\frac{3}{4}$	Premiá.	
$9\frac{3}{4}$	$9\frac{1}{4}$	$8\frac{3}{4}$	$7\frac{3}{4}$	$5\frac{3}{4}$	$4\frac{3}{4}$	$3\frac{3}{4}$	$2\frac{3}{4}$	$1\frac{3}{4}$	1	Vilasá.
11	$10\frac{1}{2}$	10	9	7	6	5	4	3	$2\frac{1}{4}$	$1\frac{1}{4}$ Mataró.

Camino real de carros de Barcelona á Gerona, por la parte del Vallés. 5

Barcelona.													
$\frac{1}{2}$	El Clot.												
1	$\frac{1}{2}$	San Andrés.											
2	$1\frac{1}{2}$	1	Moncada.										
4	$3\frac{1}{2}$	3	2	Monmaló.									
$5\frac{1}{2}$	5	$4\frac{1}{2}$	$3\frac{1}{2}$	$1\frac{1}{2}$	La Roca.								
7	$6\frac{1}{2}$	6	5	3	$1\frac{1}{2}$	Llinás.							
$7\frac{1}{2}$	7	$6\frac{1}{2}$	$5\frac{1}{2}$	$3\frac{1}{2}$	2	$\frac{1}{2}$	Trentapasos.						
9	$8\frac{1}{2}$	8	7	5	$3\frac{1}{2}$	2	$1\frac{1}{2}$	Sanceloni.					
$10\frac{3}{4}$	$10\frac{1}{4}$	$9\frac{3}{4}$	$8\frac{3}{4}$	$6\frac{3}{4}$	$5\frac{1}{4}$	$3\frac{3}{4}$	$3\frac{1}{4}$	$1\frac{3}{4}$	Balloria.				
$12\frac{1}{4}$	$11\frac{3}{4}$	$11\frac{1}{4}$	$10\frac{1}{4}$	$8\frac{1}{4}$	$6\frac{3}{4}$	$5\frac{1}{4}$	$4\frac{3}{4}$	$3\frac{1}{4}$	$1\frac{1}{2}$	Hostalrich.			
$15\frac{1}{4}$	$14\frac{3}{4}$	$14\frac{1}{4}$	$13\frac{1}{4}$	$11\frac{1}{4}$	$9\frac{3}{4}$	$8\frac{1}{4}$	$7\frac{3}{4}$	$6\frac{1}{4}$	$4\frac{1}{2}$	3	Mallorquinas.		
$17\frac{1}{4}$	$16\frac{3}{4}$	$16\frac{1}{4}$	$15\frac{1}{4}$	$13\frac{1}{4}$	$11\frac{3}{4}$	$10\frac{1}{4}$	$9\frac{3}{4}$	$8\frac{1}{4}$	$6\frac{1}{2}$	5	2	Hostal nou de Riudellóts.	
$19\frac{1}{4}$	$18\frac{3}{4}$	$18\frac{1}{4}$	$17\frac{1}{4}$	$15\frac{1}{4}$	$13\frac{3}{4}$	$12\frac{3}{4}$	$11\frac{3}{4}$	$10\frac{1}{4}$	$8\frac{1}{2}$	7	4	2	Gerona.

Camino de herradura su mayor parte, para ir de Barcelona á Pineda.

6

Barcelona.

$\frac{1}{2}$	El Clot.																
1	$\frac{1}{2}$	San Martin.															
$1\frac{1}{2}$	1	$\frac{1}{2}$	Santa Coloma de Gramanét.														
$2\frac{1}{2}$	2	$1\frac{1}{2}$	1	San Gerónimo de la Murtra.													
5	$4\frac{1}{2}$	4	$3\frac{1}{2}$	$2\frac{1}{2}$	Conreria de los Cartujos.												
7	$6\frac{1}{2}$	6	$5\frac{1}{2}$	$4\frac{1}{2}$	2	Casa Boquet.											
$8\frac{1}{2}$	8	$7\frac{1}{2}$	7	6	$3\frac{1}{2}$	$1\frac{1}{2}$	Orrios.										
10	$9\frac{1}{2}$	9	$8\frac{1}{2}$	$7\frac{1}{2}$	5	3	$1\frac{1}{2}$	Dos-Rius.									
$11\frac{1}{2}$	11	$10\frac{1}{2}$	10	9	$6\frac{1}{2}$	$4\frac{1}{2}$	3	$1\frac{1}{2}$	Alfar.								
$12\frac{1}{2}$	12	$11\frac{1}{2}$	11	10	$7\frac{1}{2}$	$5\frac{1}{2}$	4	$2\frac{1}{2}$	1	Hermita del Curradó.							
$13\frac{1}{2}$	13	$12\frac{1}{2}$	12	11	$8\frac{1}{2}$	$6\frac{1}{2}$	5	$3\frac{1}{2}$	2	1	Collsacreu.						
14	$13\frac{1}{2}$	13	$12\frac{1}{2}$	$11\frac{1}{2}$	9	7	$5\frac{1}{2}$	4	$2\frac{1}{2}$	$1\frac{1}{2}$	$\frac{1}{2}$	Areñs de Munt.					
$14\frac{3}{4}$	$14\frac{1}{4}$	$13\frac{3}{4}$	$13\frac{1}{4}$	$12\frac{3}{4}$	$9\frac{3}{4}$	$7\frac{3}{4}$	$6\frac{3}{4}$	$4\frac{3}{4}$	$3\frac{3}{4}$	$2\frac{3}{4}$	$1\frac{3}{4}$	$\frac{3}{4}$	Areñs de Vall.				
$15\frac{1}{4}$	$14\frac{3}{4}$	$14\frac{1}{4}$	$13\frac{3}{4}$	$12\frac{3}{4}$	$10\frac{1}{4}$	$8\frac{1}{4}$	$6\frac{3}{4}$	$5\frac{1}{4}$	$3\frac{3}{4}$	$2\frac{3}{4}$	$1\frac{3}{4}$	$\frac{1}{2}$	Canét.				
$16\frac{1}{4}$	$15\frac{3}{4}$	$15\frac{1}{4}$	$14\frac{3}{4}$	$13\frac{3}{4}$	$11\frac{1}{4}$	$9\frac{1}{4}$	$7\frac{3}{4}$	$6\frac{1}{4}$	$4\frac{3}{4}$	$3\frac{3}{4}$	$2\frac{3}{4}$	$1\frac{1}{2}$	1	San Pol.			
$17\frac{1}{4}$	$16\frac{3}{4}$	$16\frac{1}{4}$	$15\frac{3}{4}$	$14\frac{3}{4}$	$12\frac{1}{4}$	$10\frac{3}{4}$	$8\frac{3}{4}$	$7\frac{1}{4}$	$5\frac{3}{4}$	$4\frac{3}{4}$	$3\frac{3}{4}$	$2\frac{1}{2}$	2	1	Calella.		
$17\frac{3}{4}$	$17\frac{1}{4}$	$16\frac{3}{4}$	$16\frac{1}{4}$	$15\frac{1}{4}$	$12\frac{3}{4}$	$10\frac{3}{4}$	$9\frac{1}{4}$	$7\frac{3}{4}$	$6\frac{1}{4}$	$5\frac{1}{4}$	$4\frac{1}{4}$	$3\frac{3}{4}$	3	$2\frac{1}{2}$	$1\frac{1}{2}$	$\frac{1}{2}$	Pineda.

Camino carretero de Gerona á Rosas.

7

Gerona.

1	Pont Major.									
3	2	Flasá.								
5½	4½	2½	Gaúsas.							
7	6	4	1½	Camallera						
9	8	6	3½	2	San Miguel de la Barca.					
12	11	9	6½	5	3	Castelló.				
13	12	10	7½	6	4	1	Pedret.			
14	13	11	8½	7	5	2	1	Vilahú.		
15¼	14½	12½	10	8½	6½	3½	2½	1½	Rosas.	

Camino carretero de Gerona á Roma.

7

1	2	3	4	5	6	7	8	9	10	11	12	13	14	15	16	17	18	19	20	21	22	23	24	25	26	27	28	29	30	31	32	33	34	35	36	37	38	39	40	41	42	43	44	45	46	47	48	49	50	51	52	53	54	55	56	57	58	59	60	61	62	63	64	65	66	67	68	69	70	71	72	73	74	75	76	77	78	79	80	81	82	83	84	85	86	87	88	89	90	91	92	93	94	95	96	97	98	99	100	101	102	103	104	105	106	107	108	109	110	111	112	113	114	115	116	117	118	119	120	121	122	123	124	125	126	127	128	129	130	131	132	133	134	135	136	137	138	139	140	141	142	143	144	145	146	147	148	149	150	151	152	153	154	155	156	157	158	159	160	161	162	163	164	165	166	167	168	169	170	171	172	173	174	175	176	177	178	179	180	181	182	183	184	185	186	187	188	189	190	191	192	193	194	195	196	197	198	199	200	201	202	203	204	205	206	207	208	209	210	211	212	213	214	215	216	217	218	219	220	221	222	223	224	225	226	227	228	229	230	231	232	233	234	235	236	237	238	239	240	241	242	243	244	245	246	247	248	249	250	251	252	253	254	255	256	257	258	259	260	261	262	263	264	265	266	267	268	269	270	271	272	273	274	275	276	277	278	279	280	281	282	283	284	285	286	287	288	289	290	291	292	293	294	295	296	297	298	299	300	301	302	303	304	305	306	307	308	309	310	311	312	313	314	315	316	317	318	319	320	321	322	323	324	325	326	327	328	329	330	331	332	333	334	335	336	337	338	339	340	341	342	343	344	345	346	347	348	349	350	351	352	353	354	355	356	357	358	359	360	361	362	363	364	365	366	367	368	369	370	371	372	373	374	375	376	377	378	379	380	381	382	383	384	385	386	387	388	389	390	391	392	393	394	395	396	397	398	399	400	401	402	403	404	405	406	407	408	409	410	411	412	413	414	415	416	417	418	419	420	421	422	423	424	425	426	427	428	429	430	431	432	433	434	435	436	437	438	439	440	441	442	443	444	445	446	447	448	449	450	451	452	453	454	455	456	457	458	459	460	461	462	463	464	465	466	467	468	469	470	471	472	473	474	475	476	477	478	479	480	481	482	483	484	485	486	487	488	489	490	491	492	493	494	495	496	497	498	499	500	501	502	503	504	505	506	507	508	509	510	511	512	513	514	515	516	517	518	519	520	521	522	523	524	525	526	527	528	529	530	531	532	533	534	535	536	537	538	539	540	541	542	543	544	545	546	547	548	549	550	551	552	553	554	555	556	557	558	559	560	561	562	563	564	565	566	567	568	569	570	571	572	573	574	575	576	577	578	579	580	581	582	583	584	585	586	587	588	589	590	591	592	593	594	595	596	597	598	599	600	601	602	603	604	605	606	607	608	609	610	611	612	613	614	615	616	617	618	619	620	621	622	623	624	625	626	627	628	629	630	631	632	633	634	635	636	637	638	639	640	641	642	643	644	645	646	647	648	649	650	651	652	653	654	655	656	657	658	659	660	661	662	663	664	665	666	667	668	669	670	671	672	673	674	675	676	677	678	679	680	681	682	683	684	685	686	687	688	689	690	691	692	693	694	695	696	697	698	699	700	701	702	703	704	705	706	707	708	709	710	711	712	713	714	715	716	717	718	719	720	721	722	723	724	725	726	727	728	729	730	731	732	733	734	735	736	737	738	739	740	741	742	743	744	745	746	747	748	749	750	751	752	753	754	755	756	757	758	759	760	761	762	763	764	765	766	767	768	769	770	771	772	773	774	775	776	777	778	779	780	781	782	783	784	785	786	787	788	789	790	791	792	793	794	795	796	797	798	799	800	801	802	803	804	805	806	807	808	809	810	811	812	813	814	815	816	817	818	819	820	821	822	823	824	825	826	827	828	829	830	831	832	833	834	835	836	837	838	839	840	841	842	843	844	845	846	847	848	849	850	851	852	853	854	855	856	857	858	859	860	861	862	863	864	865	866	867	868	869	870	871	872	873	874	875	876	877	878	879	880	881	882	883	884	885	886	887	888	889	890	891	892	893	894	895	896	897	898	899	900	901	902	903	904	905	906	907	908	909	910	911	912	913	914	915	916	917	918	919	920	921	922	923	924	925	926	927	928	929	930	931	932	933	934	935	936	937	938	939	940	941	942	943	944	945	946	947	948	949	950	951	952	953	954	955	956	957	958	959	960	961	962	963	964	965	966	967	968	969	970	971	972	973	974	975	976	977	978	979	980	981	982	983	984	985	986	987	988	989	990	991	992	993	994	995	996	997	998	999	1000	1001	1002	1003	1004	1005	1006	1007	1008	1009	1010	1011	1012	1013	1014	1015	1016	1017	1018	1019	1020	1021	1022	1023	1024	1025	1026	1027	1028	1029	1030	1031	1032	1033	1034	1035	1036	1037	1038	1039	1040	1041	1042	1043	1044	1045	1046	1047	1048	1049	1050	1051	1052	1053	1054	1055	1056	1057	1058	1059	1060	1061	1062	1063	1064	1065	1066	1067	1068	1069	1070	1071	1072	1073	1074	1075	1076	1077	1078	1079	1080	1081	1082	1083	1084	1085	1086	1087	1088	1089	1090	1091	1092	1093	1094	1095	1096	1097	1098	1099	1100	1101	1102	1103	1104	1105	1106	1107	1108	1109	1110	1111	1112	1113	1114	1115	1116	1117	1118	1119	1120	1121	1122	1123	1124	1125	1126	1127	1128	1129	1130	1131	1132	1133	1134	1135	1136	1137	1138	1139	1140	1141	1142	1143	1144	1145	1146	1147	1148	1149	1150	1151	1152	1153	1154	1155	1156	1157	1158	1159	1160	1161	1162	1163	1164	1165	1166	1167	1168	1169	1170	1171	1172	1173	1174	1175	1176	1177	1178	1179	1180	1181	1182	1183	1184	1185	1186	1187	1188	1189	1190	1191	1192	1193	1194	1195	1196	1197	1198	1199	1200	1201	1202	1203	1204	1205	1206	1207	1208	1209	1210	1211	1212	1213	1214	1215	1216	1217	1218	1219	1220	1221	1222	1223	1224	1225	1226	1227	1228	1229	1230	1231	1232	1233	1234	1235	1236	1237	1238	1239	1240	1241	1242	1243	1244	1245	1246	1247	1248	1249	1250	1251	1252	1253	1254	1255	1256	1257	1258	1259	1260	1261	1262	1263	1264	1265	1266	1267	1268	1269	1270	1271	1272	1273	1274	1275	1276	1277	1278	1279	1280	1281	1282	1283	1284	1285	1286	1287	1288	1289	1290	1291	1292	1293	1294	1295	1296	1297	1298	1299	1300	1301	1302	1303	1304	1305	1306	1307	1308	1309	1310	1311	1312	1313	1314	1315	1316	1317	1318	1319	1320	1321	1322	1323	1324	1325	1326	1327	1328	1329	1330	1331	1332	1333	1334	1335	1336	1337	1338	1339	1340	1341	1342	1343	1344	1345	1346	1347	1348	1349	1350	1351	1352	1353	1354	1355	1356	1357	1358	1359	1360	1361	1362	1363	1364	1365	1366	1367	1368	1369	1370	1371	1372	1373	1374	1375	1376	1377	1378	1379	1380	1381	1382	1383	1384	1385	1386	1387	1388	1389	1390	1391	1392	1393	1394	1395	1396	1397	1398	1399	1400	1401	1402	1403	1404	1405	1406	1407	1408	1409	1410	1411	1412	1413	1414	1415	1416	1417	1418	1419	1420	1421	1422	1423	1424	1425	1426	1427	1428	1429	1430	1431	1432	1433	1434	1435	1436	1437	1438	1439	1440	1441	1442	1443	1444	1445	1446	1447	1448	1449	1450	1451	1452	1453	1454	1455	1456	1457	1458	1459	1460	1461	1462	1463	1464	1465	1466	1467	1468	1469	1470	1471	1472	1473	1474	1475	1476	1477	1478	1479	1480	1481	1482	1483	1484	1485</
---	---	---	---	---	---	---	---	---	----	----	----	----	----	----	----	----	----	----	----	----	----	----	----	----	----	----	----	----	----	----	----	----	----	----	----	----	----	----	----	----	----	----	----	----	----	----	----	----	----	----	----	----	----	----	----	----	----	----	----	----	----	----	----	----	----	----	----	----	----	----	----	----	----	----	----	----	----	----	----	----	----	----	----	----	----	----	----	----	----	----	----	----	----	----	----	----	----	----	-----	-----	-----	-----	-----	-----	-----	-----	-----	-----	-----	-----	-----	-----	-----	-----	-----	-----	-----	-----	-----	-----	-----	-----	-----	-----	-----	-----	-----	-----	-----	-----	-----	-----	-----	-----	-----	-----	-----	-----	-----	-----	-----	-----	-----	-----	-----	-----	-----	-----	-----	-----	-----	-----	-----	-----	-----	-----	-----	-----	-----	-----	-----	-----	-----	-----	-----	-----	-----	-----	-----	-----	-----	-----	-----	-----	-----	-----	-----	-----	-----	-----	-----	-----	-----	-----	-----	-----	-----	-----	-----	-----	-----	-----	-----	-----	-----	-----	-----	-----	-----	-----	-----	-----	-----	-----	-----	-----	-----	-----	-----	-----	-----	-----	-----	-----	-----	-----	-----	-----	-----	-----	-----	-----	-----	-----	-----	-----	-----	-----	-----	-----	-----	-----	-----	-----	-----	-----	-----	-----	-----	-----	-----	-----	-----	-----	-----	-----	-----	-----	-----	-----	-----	-----	-----	-----	-----	-----	-----	-----	-----	-----	-----	-----	-----	-----	-----	-----	-----	-----	-----	-----	-----	-----	-----	-----	-----	-----	-----	-----	-----	-----	-----	-----	-----	-----	-----	-----	-----	-----	-----	-----	-----	-----	-----	-----	-----	-----	-----	-----	-----	-----	-----	-----	-----	-----	-----	-----	-----	-----	-----	-----	-----	-----	-----	-----	-----	-----	-----	-----	-----	-----	-----	-----	-----	-----	-----	-----	-----	-----	-----	-----	-----	-----	-----	-----	-----	-----	-----	-----	-----	-----	-----	-----	-----	-----	-----	-----	-----	-----	-----	-----	-----	-----	-----	-----	-----	-----	-----	-----	-----	-----	-----	-----	-----	-----	-----	-----	-----	-----	-----	-----	-----	-----	-----	-----	-----	-----	-----	-----	-----	-----	-----	-----	-----	-----	-----	-----	-----	-----	-----	-----	-----	-----	-----	-----	-----	-----	-----	-----	-----	-----	-----	-----	-----	-----	-----	-----	-----	-----	-----	-----	-----	-----	-----	-----	-----	-----	-----	-----	-----	-----	-----	-----	-----	-----	-----	-----	-----	-----	-----	-----	-----	-----	-----	-----	-----	-----	-----	-----	-----	-----	-----	-----	-----	-----	-----	-----	-----	-----	-----	-----	-----	-----	-----	-----	-----	-----	-----	-----	-----	-----	-----	-----	-----	-----	-----	-----	-----	-----	-----	-----	-----	-----	-----	-----	-----	-----	-----	-----	-----	-----	-----	-----	-----	-----	-----	-----	-----	-----	-----	-----	-----	-----	-----	-----	-----	-----	-----	-----	-----	-----	-----	-----	-----	-----	-----	-----	-----	-----	-----	-----	-----	-----	-----	-----	-----	-----	-----	-----	-----	-----	-----	-----	-----	-----	-----	-----	-----	-----	-----	-----	-----	-----	-----	-----	-----	-----	-----	-----	-----	-----	-----	-----	-----	-----	-----	-----	-----	-----	-----	-----	-----	-----	-----	-----	-----	-----	-----	-----	-----	-----	-----	-----	-----	-----	-----	-----	-----	-----	-----	-----	-----	-----	-----	-----	-----	-----	-----	-----	-----	-----	-----	-----	-----	-----	-----	-----	-----	-----	-----	-----	-----	-----	-----	-----	-----	-----	-----	-----	-----	-----	-----	-----	-----	-----	-----	-----	-----	-----	-----	-----	-----	-----	-----	-----	-----	-----	-----	-----	-----	-----	-----	-----	-----	-----	-----	-----	-----	-----	-----	-----	-----	-----	-----	-----	-----	-----	-----	-----	-----	-----	-----	-----	-----	-----	-----	-----	-----	-----	-----	-----	-----	-----	-----	-----	-----	-----	-----	-----	-----	-----	-----	-----	-----	-----	-----	-----	-----	-----	-----	-----	-----	-----	-----	-----	-----	-----	-----	-----	-----	-----	-----	-----	-----	-----	-----	-----	-----	-----	-----	-----	-----	-----	-----	-----	-----	-----	-----	-----	-----	-----	-----	-----	-----	-----	-----	-----	-----	-----	-----	-----	-----	-----	-----	-----	-----	-----	-----	-----	-----	-----	-----	-----	-----	-----	-----	-----	-----	-----	-----	-----	-----	-----	-----	-----	-----	-----	-----	-----	-----	-----	-----	-----	-----	-----	-----	-----	-----	-----	-----	-----	-----	-----	-----	-----	-----	-----	-----	-----	-----	-----	-----	-----	-----	-----	-----	-----	-----	-----	-----	-----	-----	-----	-----	-----	-----	-----	-----	-----	-----	-----	-----	-----	-----	-----	-----	-----	-----	-----	-----	-----	-----	-----	-----	-----	-----	-----	-----	-----	-----	-----	-----	-----	-----	-----	-----	-----	-----	-----	-----	-----	-----	-----	-----	-----	-----	-----	-----	-----	-----	-----	-----	-----	-----	-----	-----	-----	-----	-----	-----	-----	-----	-----	-----	-----	-----	-----	-----	-----	-----	-----	-----	-----	-----	-----	-----	-----	-----	-----	-----	-----	-----	-----	-----	-----	-----	-----	-----	-----	-----	-----	-----	-----	-----	-----	-----	-----	-----	-----	-----	-----	-----	-----	-----	-----	-----	-----	-----	-----	-----	-----	-----	-----	-----	-----	-----	-----	-----	-----	-----	-----	-----	-----	-----	-----	-----	-----	-----	-----	-----	-----	-----	-----	-----	-----	-----	-----	-----	-----	-----	-----	-----	-----	-----	-----	-----	-----	-----	-----	-----	-----	-----	-----	-----	-----	-----	-----	-----	-----	-----	-----	-----	-----	-----	-----	-----	-----	-----	-----	-----	-----	-----	-----	-----	-----	-----	-----	-----	-----	-----	-----	-----	-----	-----	-----	-----	-----	-----	-----	-----	-----	-----	-----	-----	-----	-----	-----	-----	-----	-----	-----	-----	-----	-----	-----	-----	-----	-----	-----	-----	-----	-----	-----	-----	-----	-----	-----	-----	-----	-----	-----	-----	-----	-----	-----	-----	-----	-----	-----	------	------	------	------	------	------	------	------	------	------	------	------	------	------	------	------	------	------	------	------	------	------	------	------	------	------	------	------	------	------	------	------	------	------	------	------	------	------	------	------	------	------	------	------	------	------	------	------	------	------	------	------	------	------	------	------	------	------	------	------	------	------	------	------	------	------	------	------	------	------	------	------	------	------	------	------	------	------	------	------	------	------	------	------	------	------	------	------	------	------	------	------	------	------	------	------	------	------	------	------	------	------	------	------	------	------	------	------	------	------	------	------	------	------	------	------	------	------	------	------	------	------	------	------	------	------	------	------	------	------	------	------	------	------	------	------	------	------	------	------	------	------	------	------	------	------	------	------	------	------	------	------	------	------	------	------	------	------	------	------	------	------	------	------	------	------	------	------	------	------	------	------	------	------	------	------	------	------	------	------	------	------	------	------	------	------	------	------	------	------	------	------	------	------	------	------	------	------	------	------	------	------	------	------	------	------	------	------	------	------	------	------	------	------	------	------	------	------	------	------	------	------	------	------	------	------	------	------	------	------	------	------	------	------	------	------	------	------	------	------	------	------	------	------	------	------	------	------	------	------	------	------	------	------	------	------	------	------	------	------	------	------	------	------	------	------	------	------	------	------	------	------	------	------	------	------	------	------	------	------	------	------	------	------	------	------	------	------	------	------	------	------	------	------	------	------	------	------	------	------	------	------	------	------	------	------	------	------	------	------	------	------	------	------	------	------	------	------	------	------	------	------	------	------	------	------	------	------	------	------	------	------	------	------	------	------	------	------	------	------	------	------	------	------	------	------	------	------	------	------	------	------	------	------	------	------	------	------	------	------	------	------	------	------	------	------	------	------	------	------	------	------	------	------	------	------	------	------	------	------	------	------	------	------	------	------	------	------	------	------	------	------	------	------	------	------	------	------	------	------	------	------	------	------	------	------	------	------	------	------	------	------	------	------	------	------	------	------	------	------	------	------	------	------	------	------	------	------	------	------	------	------	------	------	------	------	------	------	------	------	------	------	------	------	------	------	------	------	------	------	------	------	------	------	------	------	------	------	------	------	------	------	------	------	------	------	------	------	------	------	------	------	------	------	------	------	------	------	------	------	------	------	------	------	------	--------

Camino carretero de Gerona á la Junquera.

8

Gerona.

1	Pont major.									
2	1	Madiñá.								
5	4	3	Coll de Orriols.							
6	5	4	1	Báscara.						
7	6	5	2	1	Santa Ana. (Hermita.)					
9½	8½	7½	4½	3½	2½	Figueras.				
10½	9½	8½	5½	4½	3½	1	Hostalets.			
11½	10½	9½	6½	5½	4½	2	1	Pont de Molins.		
13½	12½	11½	8½	7½	6½	4	3	2	Junquera.	

Caminho carretero de Getona a la Jandueira.

2

Getona.			
1	Font. maior.	1	1
2	Mandua.	1	1
3	Coll. de Orizela.	3	4
4	Bacour.	1	4
5	Santa Ana. (Hannita).	1	5
6	Figueras.	1	6
7	Hannita.	1	7
8	Font. de Molins.	1	8
9	Jandueira.	3	9

Camino carretero de Gerona á la Junquera.

9

Gerona.

1	Pont major.									
2	1	Madiñá.								
5	4	3	Coll de Orriols.							
6	5	4	1	Báscara.						
7	6	5	2	1	Santa Ana. (Hermita.)					
8	7	6	3	2	1	La creu de Falinas.				
9	8	7	4	3	2	1	Alfár.			
10 $\frac{1}{4}$	9 $\frac{1}{4}$	8 $\frac{1}{4}$	5 $\frac{1}{4}$	4 $\frac{1}{4}$	3 $\frac{1}{4}$	2 $\frac{1}{4}$	1 $\frac{1}{4}$	Vilabertrán.		
11 $\frac{1}{4}$	10 $\frac{1}{4}$	9 $\frac{1}{4}$	6 $\frac{1}{4}$	5 $\frac{1}{4}$	4 $\frac{1}{4}$	3 $\frac{1}{4}$	2 $\frac{1}{4}$	1	Peralada.	
12 $\frac{3}{4}$	11 $\frac{3}{4}$	10 $\frac{3}{4}$	7 $\frac{3}{4}$	6 $\frac{3}{4}$	5 $\frac{3}{4}$	4 $\frac{3}{4}$	3 $\frac{3}{4}$	2 $\frac{1}{2}$	1 $\frac{1}{2}$	Vilarnadal.
14 $\frac{3}{4}$	13 $\frac{3}{4}$	12 $\frac{3}{4}$	9 $\frac{3}{4}$	8 $\frac{3}{4}$	7 $\frac{3}{4}$	6 $\frac{3}{4}$	5 $\frac{3}{4}$	4 $\frac{1}{4}$	3 $\frac{1}{2}$	2 Junquera.

Camino carretero de Gerona á San Felio de Guixols.

40

*Nota. Desde Agallana al Collado de Puente la carretera continua en
paseo de repatriacion.*

Gerona.

1	Quart.		
$1\frac{1}{2}$	$\frac{1}{2}$	Llambillas.	
4	3	$2\frac{1}{2}$	Cassá de la Selva.
$6\frac{1}{4}$	$5\frac{1}{4}$	$4\frac{3}{4}$	$2\frac{1}{4}$ Vall de Aro. (Posada.)
$7\frac{3}{4}$	$6\frac{1}{4}$	$5\frac{1}{4}$	$3\frac{3}{4}$ $1\frac{1}{2}$ San Felio de Guixols.

Camino carretero de Gerona á San Feliu de Guixols

Gerona.			
1	Quart.		
1 1/2	1/2	Llançols.	
4	3	Casal de la Reina.	
6 1/2	4 1/2	Vall de Aro (Posada).	
7 1/2	5 1/2	San Feliu de Guixols.	

Camino carretero de Gerona á Bagúr, pueblo de la costa
de Levante.

12

Gerona.

1	Pont major.		
2	1	Salrá.	
$2\frac{1}{2}$	$1\frac{1}{2}$	$\frac{1}{2}$	Bordils.
$3\frac{1}{4}$	$2\frac{1}{4}$	$1\frac{1}{4}$	$\frac{3}{4}$ La Bolla.
$4\frac{3}{4}$	$3\frac{3}{4}$	$2\frac{3}{4}$	$2\frac{1}{4}$ $1\frac{1}{2}$ La Pera.
$6\frac{3}{4}$	$5\frac{3}{4}$	$4\frac{3}{4}$	$4\frac{1}{4}$ $3\frac{1}{2}$ 2 Cursá.
$9\frac{1}{4}$	$8\frac{1}{4}$	$7\frac{1}{4}$	$6\frac{3}{4}$ 6 $4\frac{1}{2}$ $2\frac{1}{2}$ Pals.
$11\frac{1}{4}$	$10\frac{1}{4}$	$9\frac{1}{4}$	$8\frac{3}{4}$ 8 $6\frac{1}{2}$ 2 Bagúr.

Carrero de Girona á Bagin, pueblo de la costa de Levante.

El carrero de Girona á Bagin, pueblo de la costa de Levante, es el que se describe en el presente plano.



Girona.									
1	2	3	4	5	6	7	8	9	10
1	2	3	4	5	6	7	8	9	10
11	12	13	14	15	16	17	18	19	20
21	22	23	24	25	26	27	28	29	30
31	32	33	34	35	36	37	38	39	40
41	42	43	44	45	46	47	48	49	50
51	52	53	54	55	56	57	58	59	60
61	62	63	64	65	66	67	68	69	70
71	72	73	74	75	76	77	78	79	80
81	82	83	84	85	86	87	88	89	90
91	92	93	94	95	96	97	98	99	100

Camino carretero de Gerona á la Escala, pueblo de la
costa de Levante.

43

Gerona.

1	Pont Major.					
2	1	Madiñá.				
3	2	1	Flasá.			
4	3	2	1	Colomés.		
5	4	3	2	1	Vérges.	
7	6	5	4	3	2	Albóns.
9	8	7	6	5	4	2 La Escala.

Camino carretero de Gerona á la Escala, pueblo de la
costa de Levante.

Gerona.			
1	Post Mayor.	1	
2	Alcala.	1	
3	Post.	1	
4	Colonia.	1	
5	Yorba.	1	
6	Alfonso.	1	
7	La Escala.	1	
8		1	
9		1	

Camino carretero de Gerona á Cadaqués.

74

Gerona.

1	Pont major.										
3	2	La	Pera.								
$5\frac{1}{2}$	$4\frac{1}{2}$	$2\frac{1}{2}$	Gaúsas.								
7	6	4	$1\frac{1}{2}$	Camallera.							
9	8	6	$3\frac{1}{2}$	2	San Miguel de la Barca.						
12	11	9	$6\frac{1}{2}$	5	3	Castelló.					
13	12	10	$7\frac{1}{2}$	6	4	1	Pedrét.				
14	13	11	$8\frac{1}{2}$	7	5	2	1	Vilahú.			
15	14	12	$9\frac{1}{2}$	8	6	3	2	1	Palau de Rosas.		
16	15	13	$10\frac{1}{2}$	9	7	4	3	2	1	Molino de Barbansa, con dos ó tres Casas.	
19	18	16	$13\frac{1}{2}$	12	10	7	6	5	4	3	Cadaqués.

Camino carretero de Gerona a Cadiz.

Gerona									
1	2	3	4	5	6	7	8	9	10
1	2	3	4	5	6	7	8	9	10
11	12	13	14	15	16	17	18	19	20
21	22	23	24	25	26	27	28	29	30
31	32	33	34	35	36	37	38	39	40
41	42	43	44	45	46	47	48	49	50
51	52	53	54	55	56	57	58	59	60
61	62	63	64	65	66	67	68	69	70
71	72	73	74	75	76	77	78	79	80
81	82	83	84	85	86	87	88	89	90
91	92	93	94	95	96	97	98	99	100
101	102	103	104	105	106	107	108	109	110
111	112	113	114	115	116	117	118	119	120
121	122	123	124	125	126	127	128	129	130
131	132	133	134	135	136	137	138	139	140
141	142	143	144	145	146	147	148	149	150
151	152	153	154	155	156	157	158	159	160
161	162	163	164	165	166	167	168	169	170
171	172	173	174	175	176	177	178	179	180
181	182	183	184	185	186	187	188	189	190
191	192	193	194	195	196	197	198	199	200
201	202	203	204	205	206	207	208	209	210
211	212	213	214	215	216	217	218	219	220
221	222	223	224	225	226	227	228	229	230
231	232	233	234	235	236	237	238	239	240
241	242	243	244	245	246	247	248	249	250
251	252	253	254	255	256	257	258	259	260
261	262	263	264	265	266	267	268	269	270
271	272	273	274	275	276	277	278	279	280
281	282	283	284	285	286	287	288	289	290
291	292	293	294	295	296	297	298	299	300
301	302	303	304	305	306	307	308	309	310
311	312	313	314	315	316	317	318	319	320
321	322	323	324	325	326	327	328	329	330
331	332	333	334	335	336	337	338	339	340
341	342	343	344	345	346	347	348	349	350
351	352	353	354	355	356	357	358	359	360
361	362	363	364	365	366	367	368	369	370
371	372	373	374	375	376	377	378	379	380
381	382	383	384	385	386	387	388	389	390
391	392	393	394	395	396	397	398	399	400
401	402	403	404	405	406	407	408	409	410
411	412	413	414	415	416	417	418	419	420
421	422	423	424	425	426	427	428	429	430
431	432	433	434	435	436	437	438	439	440
441	442	443	444	445	446	447	448	449	450
451	452	453	454	455	456	457	458	459	460
461	462	463	464	465	466	467	468	469	470
471	472	473	474	475	476	477	478	479	480
481	482	483	484	485	486	487	488	489	490
491	492	493	494	495	496	497	498	499	500
501	502	503	504	505	506	507	508	509	510
511	512	513	514	515	516	517	518	519	520
521	522	523	524	525	526	527	528	529	530
531	532	533	534	535	536	537	538	539	540
541	542	543	544	545	546	547	548	549	550
551	552	553	554	555	556	557	558	559	560
561	562	563	564	565	566	567	568	569	570
571	572	573	574	575	576	577	578	579	580
581	582	583	584	585	586	587	588	589	590
591	592	593	594	595	596	597	598	599	600
601	602	603	604	605	606	607	608	609	610
611	612	613	614	615	616	617	618	619	620
621	622	623	624	625	626	627	628	629	630
631	632	633	634	635	636	637	638	639	640
641	642	643	644	645	646	647	648	649	650
651	652	653	654	655	656	657	658	659	660
661	662	663	664	665	666	667	668	669	670
671	672	673	674	675	676	677	678	679	680
681	682	683	684	685	686	687	688	689	690
691	692	693	694	695	696	697	698	699	700
701	702	703	704	705	706	707	708	709	710
711	712	713	714	715	716	717	718	719	720
721	722	723	724	725	726	727	728	729	730
731	732	733	734	735	736	737	738	739	740
741	742	743	744	745	746	747	748	749	750
751	752	753	754	755	756	757	758	759	760
761	762	763	764	765	766	767	768	769	770
771	772	773	774	775	776	777	778	779	780
781	782	783	784	785	786	787	788	789	790
791	792	793	794	795	796	797	798	799	800
801	802	803	804	805	806	807	808	809	810
811	812	813	814	815	816	817	818	819	820
821	822	823	824	825	826	827	828	829	830
831	832	833	834	835	836	837	838	839	840
841	842	843	844	845	846	847	848	849	850
851	852	853	854	855	856	857	858	859	860
861	862	863	864	865	866	867	868	869	870
871	872	873	874	875	876	877	878	879	880
881	882	883	884	885	886	887	888	889	890
891	892	893	894	895	896	897	898	899	900
901	902	903	904	905	906	907	908	909	910
911	912	913	914	915	916	917	918	919	920
921	922	923	924	925	926	927	928	929	930
931	932	933	934	935	936	937	938	939	940
941	942	943	944	945	946	947	948	949	950
951	952	953	954	955	956	957	958	959	960
961	962	963	964	965	966	967	968	969	970
971	972	973	974	975	976	977	978	979	980
981	982	983	984	985	986	987	988	989	990
991	992	993	994	995	996	997	998	999	1000

Camino parte carretero y parte de herradura, de Gerona,
á Albera, Pueblo de Francia.

45

Este Camino es carretero de Gerona á Vilarnadal.

Gerona.

1	Pont major.									
2	1	Madiñá.								
5	4	3	Coll de Orriols.							
6	5	4	1	Báscara.						
7	6	5	2	1	Puntós. (Hermita.)					
9	8	7	4	3	2	Alfár.				
10 $\frac{1}{4}$	9 $\frac{1}{4}$	8 $\frac{1}{4}$	5 $\frac{1}{4}$	4 $\frac{1}{4}$	3 $\frac{1}{4}$	1 $\frac{1}{4}$	Vilabertrán.			
11 $\frac{1}{4}$	10 $\frac{1}{4}$	9 $\frac{1}{4}$	6 $\frac{1}{4}$	5 $\frac{1}{4}$	4 $\frac{1}{4}$	2 $\frac{1}{4}$	1	Peralada.		
12 $\frac{3}{4}$	11 $\frac{3}{4}$	10 $\frac{3}{4}$	7 $\frac{3}{4}$	6 $\frac{3}{4}$	5 $\frac{3}{4}$	3 $\frac{3}{4}$	2 $\frac{1}{2}$	1 $\frac{1}{2}$	Vilarnadal.	
14 $\frac{3}{4}$	13 $\frac{3}{4}$	12 $\frac{3}{4}$	9 $\frac{3}{4}$	8 $\frac{3}{4}$	7 $\frac{3}{4}$	5 $\frac{3}{4}$	4 $\frac{1}{2}$	3 $\frac{1}{2}$	2	Capmañ.
15 $\frac{3}{4}$	14 $\frac{3}{4}$	13 $\frac{3}{4}$	10 $\frac{3}{4}$	9 $\frac{3}{4}$	8 $\frac{3}{4}$	6 $\frac{3}{4}$	5 $\frac{1}{2}$	4 $\frac{1}{2}$	3	1 Estány.
17 $\frac{3}{4}$	16 $\frac{3}{4}$	15 $\frac{3}{4}$	12 $\frac{3}{4}$	11 $\frac{3}{4}$	10 $\frac{3}{4}$	8 $\frac{3}{4}$	7 $\frac{1}{2}$	6 $\frac{1}{2}$	5	3 Requesens.
20	19	18	15	14	13	11	9 $\frac{3}{4}$	8 $\frac{3}{4}$	7 $\frac{1}{4}$	5 $\frac{1}{4}$ 4 $\frac{1}{4}$ 2 $\frac{1}{4}$ Coll de Ars.
21	20	19	16	15	14	12	10 $\frac{3}{4}$	9 $\frac{3}{4}$	8 $\frac{1}{4}$	6 $\frac{1}{4}$ 5 $\frac{1}{4}$ 3 $\frac{1}{4}$ 1 Albera, Pueblo de Francia.

Camino de Gerona á Llansá.

16

Este camino solo es carretero desde Gerona á Garriguella.

Gerona.

1	Pont major.											
2	1	Madiñá.										
5	4	3	Coll de Orriols.									
6	5	4	1	Báscara.								
7	6	5	2	1	Puntós.							
8	7	6	3	2	1	La creu de Falinas.						
9	8	7	4	3	2	1	Alfár.					
10 $\frac{1}{2}$	9 $\frac{1}{4}$	8 $\frac{1}{4}$	5 $\frac{1}{4}$	4 $\frac{1}{4}$	3 $\frac{1}{4}$	2 $\frac{1}{4}$	1 $\frac{1}{4}$	Vilabertrán.				
11 $\frac{1}{4}$	10 $\frac{1}{4}$	9 $\frac{1}{4}$	6 $\frac{1}{4}$	5 $\frac{1}{4}$	4 $\frac{1}{4}$	3 $\frac{1}{4}$	2 $\frac{1}{4}$	1	Peralada.			
13 $\frac{1}{4}$	12 $\frac{1}{4}$	11 $\frac{1}{4}$	8 $\frac{1}{4}$	7 $\frac{1}{4}$	6 $\frac{1}{4}$	5 $\frac{1}{4}$	4 $\frac{1}{4}$	3	2	Garriguella.		
16 $\frac{1}{4}$	15 $\frac{1}{4}$	14 $\frac{1}{4}$	11 $\frac{1}{4}$	10 $\frac{1}{4}$	9 $\frac{1}{4}$	8 $\frac{1}{4}$	7 $\frac{1}{4}$	6	5	3	Llansá.	

Este camino solo es carretero desde Gerona á Carriguella.

Gerona			
1	Pont major		
2	Medina		
3	Coll de Ordal		
4			
5			
6			
7			
8			
9			
10			
11			
12			
13			
14			
15			
16			
17			
18			
19			
20			
21			
22			
23			
24			
25			
26			
27			
28			
29			
30			
31			
32			
33			
34			
35			
36			
37			
38			
39			
40			
41			
42			
43			
44			
45			
46			
47			
48			
49			
50			
51			
52			
53			
54			
55			
56			
57			
58			
59			
60			
61			
62			
63			
64			
65			
66			
67			
68			
69			
70			
71			
72			
73			
74			
75			
76			
77			
78			
79			
80			
81			
82			
83			
84			
85			
86			
87			
88			
89			
90			
91			
92			
93			
94			
95			
96			
97			
98			
99			
100			

17

1	Pont Major.																			
3	2	Cornellá.																		
4	3	1	Bañolas.																	
5	4	2	1	Usáy.																
6	5	3	2	1	Saliñá.															
7	6	4	3	2	1	Besalú.														
8	7	5	4	3	2	1	Mayá													
9	8	6	5	4	3	2	1	Vilademiras.												
10	9	7	6	5	4	3	2	1	Cabanellas.											
11	10	8	7	6	5	4	3	2	1	Lladó.										
12 $\frac{1}{2}$	11 $\frac{1}{2}$	9 $\frac{1}{2}$	8 $\frac{1}{2}$	7 $\frac{1}{2}$	6 $\frac{1}{2}$	5 $\frac{1}{2}$	4 $\frac{1}{2}$	3 $\frac{1}{2}$	2 $\frac{1}{2}$	1 $\frac{1}{2}$	Cistella.									
14	13	11	10	9	8	7	6	5	4	3	1 $\frac{1}{2}$	Palau.								
14 $\frac{1}{2}$	13 $\frac{1}{2}$	11 $\frac{1}{2}$	10 $\frac{1}{2}$	9 $\frac{1}{2}$	8 $\frac{1}{2}$	7 $\frac{1}{2}$	6 $\frac{1}{2}$	5 $\frac{1}{2}$	4 $\frac{1}{2}$	3 $\frac{1}{2}$	2	$\frac{1}{2}$	Tarradas.							
16 $\frac{1}{2}$	15 $\frac{1}{2}$	13 $\frac{1}{2}$	12 $\frac{1}{2}$	11 $\frac{1}{2}$	10 $\frac{1}{2}$	9 $\frac{1}{2}$	8 $\frac{1}{2}$	7 $\frac{1}{2}$	6 $\frac{1}{2}$	5 $\frac{1}{2}$	4	2 $\frac{1}{2}$	2	San Lorenzo de la Muga.						
18 $\frac{1}{2}$	17 $\frac{1}{2}$	15 $\frac{1}{2}$	14 $\frac{1}{2}$	13 $\frac{1}{2}$	12 $\frac{1}{2}$	11 $\frac{1}{2}$	10 $\frac{1}{2}$	9 $\frac{1}{2}$	8 $\frac{1}{2}$	7 $\frac{1}{2}$	6	4 $\frac{1}{2}$	4	2	Aguafreda.					
19 $\frac{1}{2}$	18 $\frac{1}{2}$	16 $\frac{1}{2}$	15 $\frac{1}{2}$	14 $\frac{1}{2}$	13 $\frac{1}{2}$	12 $\frac{1}{2}$	11 $\frac{1}{2}$	10 $\frac{1}{2}$	9 $\frac{1}{2}$	8 $\frac{1}{2}$	7	5 $\frac{1}{2}$	5	3	1	Albach de Grillera.				
20 $\frac{1}{2}$	19 $\frac{1}{2}$	17 $\frac{1}{2}$	16 $\frac{1}{2}$	15 $\frac{1}{2}$	14 $\frac{1}{2}$	13 $\frac{1}{2}$	12 $\frac{1}{2}$	11 $\frac{1}{2}$	10 $\frac{1}{2}$	9 $\frac{1}{2}$	8	6 $\frac{1}{2}$	6	4	2	1	Coll dels Horts.			
22	21	19	18	17	16	15	14	13	12	11	9 $\frac{1}{2}$	8	7 $\frac{1}{2}$	5 $\frac{1}{2}$	3 $\frac{1}{2}$	2 $\frac{1}{2}$	1 $\frac{1}{2}$	Costoja.		
23	22	20	19	18	17	16	15	14	13	12	10 $\frac{1}{2}$	9	8 $\frac{1}{2}$	6 $\frac{1}{2}$	4 $\frac{1}{2}$	3 $\frac{1}{2}$	2 $\frac{1}{2}$	1	S. Lorenzo de Cerdás.	

Camino parte carretero y parte de herradura, de Gerona
á Coll=Lliura de Francia.

18

Este Camino solo es carretero de Gerona á Espolla.

Gerona.

1	Pont mayor.												
2	1	Madiñá.											
5	4	3	Coll de Orriols.										
6	5	4	1	Báscara.									
7	6	5	2	1	Santa Ana. (Hermita.)								
9	8	7	4	3	2	Figueras.							
11	10	9	6	5	4	2	Peralada.						
12 $\frac{1}{2}$	11 $\frac{1}{2}$	10 $\frac{1}{2}$	7 $\frac{1}{2}$	6 $\frac{1}{2}$	5 $\frac{1}{2}$	3 $\frac{1}{2}$	1 $\frac{1}{2}$	Vilarnadal.					
14	13	12	9	8	7	5	3	1 $\frac{1}{2}$	San Clemente.				
15 $\frac{1}{2}$	14 $\frac{1}{2}$	13 $\frac{1}{2}$	10 $\frac{1}{2}$	9 $\frac{1}{2}$	8 $\frac{1}{2}$	6 $\frac{1}{2}$	4 $\frac{1}{2}$	3	1 $\frac{1}{2}$	Espolla.			
17 $\frac{3}{4}$	16 $\frac{3}{4}$	15 $\frac{3}{4}$	12 $\frac{3}{4}$	11 $\frac{3}{4}$	10 $\frac{3}{4}$	8 $\frac{3}{4}$	6 $\frac{3}{4}$	5 $\frac{1}{4}$	3 $\frac{3}{4}$	2 $\frac{1}{4}$	Coll de Bafuls. Este es un punto que no tiene poblacion.		
20 $\frac{3}{4}$	19 $\frac{3}{4}$	18 $\frac{3}{4}$	15 $\frac{3}{4}$	14 $\frac{3}{4}$	13 $\frac{3}{4}$	11 $\frac{3}{4}$	9 $\frac{3}{4}$	8 $\frac{1}{4}$	6 $\frac{3}{4}$	5 $\frac{1}{4}$	3	Bañúls.	
22 $\frac{3}{4}$	21 $\frac{3}{4}$	20 $\frac{3}{4}$	17 $\frac{3}{4}$	16 $\frac{3}{4}$	15 $\frac{3}{4}$	13 $\frac{3}{4}$	11 $\frac{3}{4}$	10 $\frac{1}{4}$	8 $\frac{3}{4}$	7 $\frac{1}{4}$	5	2	Portvendres.
23 $\frac{3}{4}$	22 $\frac{3}{4}$	21 $\frac{3}{4}$	18 $\frac{3}{4}$	17 $\frac{3}{4}$	16 $\frac{3}{4}$	14 $\frac{3}{4}$	12 $\frac{3}{4}$	11 $\frac{1}{4}$	8 $\frac{3}{4}$	6	3	1	Coll=Lliura.

Camino de herradura de Girona á Puigcerdá.

19

Gerona.

1	Pont major.												
3	2	Cornellá.											
4	3	1	Bañolas.										
6½	5½	3½	2½	San Miguel de Camp major.									
12	11	9	8	5½	Oló.								
13½	12½	10½	9½	7	1½	Riudaura.							
18	17	15	14	11½	6	4½	Vallfogona.						
21¼	20¼	18¼	17¼	14¾	9¼	7	3¼	Ripoll.					
22½	21½	19½	18½	16	10½	9	4½	4¼	Campdebanol.				
25	24	22	21	18½	13	11½	7	3¾	2½	Ribas.			
26	25	23	22	19½	14	12½	8	4¾	3½	1	Rocas blancas. (Posada.)		
29	28	26	25	22½	17	15½	11	7¾	6½	4	3	Tosas.	
34	33	31	30	27½	22	20½	16	12¾	11½	9	8	5	Puigcerdá.

Camino de herradura de Gerona á la Junquera.

20

Gerona.

1	Pont Major.			
2	1	Madiñá.		
5	4	3	Coll de Orriols.	
6	5	4	1	Báscara.
$6\frac{1}{2}$	$5\frac{1}{2}$	$4\frac{1}{2}$	$1\frac{1}{2}$	$\frac{1}{2}$ Puntós.
$7\frac{1}{2}$	$6\frac{1}{2}$	$5\frac{1}{2}$	$2\frac{1}{2}$	$1\frac{1}{2}$ 1 Ordis.
9	8	7	4	3 $2\frac{1}{2}$ $1\frac{1}{2}$ Manól.
$9\frac{1}{2}$	$8\frac{1}{2}$	$7\frac{1}{2}$	$4\frac{1}{2}$	$3\frac{1}{2}$ 3 2 $\frac{1}{2}$ Vilanan.
$10\frac{1}{2}$	$9\frac{1}{2}$	$8\frac{1}{2}$	$5\frac{1}{2}$	$4\frac{1}{2}$ 4 3 $1\frac{1}{2}$ 1 Llers.
12	11	10	7	6 $5\frac{1}{2}$ $4\frac{1}{2}$ 3 $2\frac{1}{2}$ $1\frac{1}{2}$ Las Escaulas.
13	12	11	8	7 $6\frac{1}{2}$ $5\frac{1}{2}$ 4 $3\frac{1}{2}$ $2\frac{1}{2}$ 1 Viura.
14	13	12	9	8 $7\frac{1}{2}$ $6\frac{1}{2}$ 5 $4\frac{1}{2}$ $3\frac{1}{2}$ 2 1 Mont-Roig.
15	14	13	10	9 $8\frac{1}{2}$ $7\frac{1}{2}$ 6 $5\frac{1}{2}$ $4\frac{1}{2}$ 3 2 1 Junquera.

Camino carretero de Tarragona á Barcelona por Villafranca.

27

Tarragona.

$1\frac{1}{2}$	Altafulla.													
3	$\frac{1}{2}$	Torradenbarra.												
$3\frac{3}{4}$	$1\frac{1}{4}$	$\frac{3}{4}$	Crexéll.											
5	$2\frac{1}{2}$	2	$1\frac{1}{4}$	Vendréll.										
6	$3\frac{1}{2}$	3	$2\frac{1}{4}$	1	Arbós.									
$7\frac{1}{2}$	5	$4\frac{1}{2}$	$3\frac{3}{4}$	$2\frac{1}{2}$	$1\frac{1}{2}$	Mónjos.								
9	$6\frac{1}{2}$	6	$5\frac{1}{4}$	4	3	$1\frac{1}{2}$	Villafranca.							
10	$7\frac{1}{2}$	7	$6\frac{1}{4}$	5	4	$2\frac{1}{2}$	1	La Casa roja. (Posada.)						
13	$10\frac{1}{2}$	10	$9\frac{1}{4}$	8	7	$5\frac{1}{2}$	4	3	Hordal. (Posada.)					
15	$12\frac{1}{2}$	12	$11\frac{1}{4}$	10	9	$7\frac{1}{2}$	6	5	2	Casa Quiquet. (Posada.)				
17	$14\frac{1}{2}$	14	$13\frac{1}{4}$	12	11	$9\frac{1}{2}$	8	7	4	2	Molinos de Rey.			
18	$15\frac{1}{2}$	15	$14\frac{1}{4}$	13	12	$10\frac{1}{2}$	9	8	5	3	1	San Felio.		
$19\frac{1}{2}$	17	$16\frac{1}{2}$	$15\frac{3}{4}$	$14\frac{1}{2}$	$13\frac{1}{2}$	12	$10\frac{1}{2}$	$9\frac{1}{2}$	$6\frac{1}{2}$	$4\frac{1}{2}$	$2\frac{1}{2}$	$1\frac{1}{2}$	Sans.	
20	$17\frac{1}{2}$	17	$16\frac{1}{4}$	15	14	$12\frac{1}{2}$	11	10	7	5	3	2	$\frac{1}{2}$	Barcelona.

Camino carretero de Tarragona á Barcelona por San Saturnino.

22

Tarragona.

$2\frac{1}{2}$	Altafulla.									
3	$\frac{1}{2}$	Torredenbarra.								
$3\frac{3}{4}$	$1\frac{1}{4}$	$\frac{3}{4}$	Crexell.							
5	$2\frac{1}{2}$	2	$1\frac{1}{4}$	Vendrell.						
6	$3\frac{1}{2}$	3	$2\frac{1}{4}$	1	Arbós.					
$7\frac{1}{2}$	5	$4\frac{1}{2}$	$3\frac{3}{4}$	$2\frac{1}{2}$	$1\frac{1}{2}$	Mónjos.				
9	$6\frac{1}{2}$	6	$5\frac{1}{4}$	4	3	$1\frac{1}{2}$	Villafranca.			
$11\frac{1}{2}$	9	$8\frac{1}{2}$	$7\frac{3}{4}$	$6\frac{1}{2}$	$5\frac{1}{2}$	4	$2\frac{1}{2}$	San Saturnino.		
15	$12\frac{1}{2}$	12	$11\frac{1}{4}$	10	9	$7\frac{1}{2}$	6	$3\frac{1}{2}$	Martorell.	
16	$13\frac{1}{2}$	13	$12\frac{1}{4}$	11	10	$8\frac{1}{2}$	7	$4\frac{1}{2}$	1	San Andrés de la Barca.
17	$14\frac{1}{2}$	14	$13\frac{1}{4}$	12	11	$9\frac{1}{2}$	8	$5\frac{1}{2}$	2	1 Pallejá.
$17\frac{1}{2}$	15	$14\frac{1}{2}$	$13\frac{3}{4}$	$12\frac{1}{2}$	$11\frac{1}{2}$	10	$8\frac{1}{2}$	6	$2\frac{1}{2}$	$1\frac{1}{2}$ Molinos de Rey.
$18\frac{1}{2}$	16	$15\frac{1}{2}$	$14\frac{3}{4}$	$13\frac{1}{2}$	$12\frac{1}{2}$	11	$9\frac{1}{2}$	7	$3\frac{1}{2}$	$2\frac{1}{2}$ 1 San Felio.
20	$17\frac{1}{2}$	17	$16\frac{1}{4}$	15	14	$12\frac{1}{2}$	11	$8\frac{1}{2}$	5	4 3 Sans.
$20\frac{1}{2}$	18	$17\frac{1}{2}$	$16\frac{3}{4}$	$15\frac{1}{2}$	$14\frac{1}{2}$	13	$11\frac{1}{2}$	9	$5\frac{1}{2}$	$4\frac{1}{2}$ $3\frac{1}{2}$ 3 $\frac{1}{2}$ Barcelona.

Tarragona.									
24	25	26	27	28	29	30	31	1	2
Almudilla.									
Tortosa.									
32	33	34	35	36	37	38	39	40	41
Llucanet.									
42	43	44	45	46	47	48	49	50	51
Vandell.									
52	53	54	55	56	57	58	59	60	61
Albal.									
62	63	64	65	66	67	68	69	70	71
Móra.									
72	73	74	75	76	77	78	79	80	81
Vandell.									
82	83	84	85	86	87	88	89	90	91
San Saturnino.									
92	93	94	95	96	97	98	99	100	101
Móra.									
102	103	104	105	106	107	108	109	110	111
San Saturnino.									
112	113	114	115	116	117	118	119	120	121
Móra.									
122	123	124	125	126	127	128	129	130	131
San Saturnino.									
132	133	134	135	136	137	138	139	140	141
Móra.									
142	143	144	145	146	147	148	149	150	151
San Saturnino.									
152	153	154	155	156	157	158	159	160	161
Móra.									
162	163	164	165	166	167	168	169	170	171
San Saturnino.									
172	173	174	175	176	177	178	179	180	181
Móra.									
182	183	184	185	186	187	188	189	190	191
San Saturnino.									
192	193	194	195	196	197	198	199	200	201
Móra.									
202	203	204	205	206	207	208	209	210	211
San Saturnino.									
212	213	214	215	216	217	218	219	220	221
Móra.									
222	223	224	225	226	227	228	229	230	231
San Saturnino.									
232	233	234	235	236	237	238	239	240	241
Móra.									
242	243	244	245	246	247	248	249	250	251
San Saturnino.									
252	253	254	255	256	257	258	259	260	261
Móra.									
262	263	264	265	266	267	268	269	270	271
San Saturnino.									
272	273	274	275	276	277	278	279	280	281
Móra.									
282	283	284	285	286	287	288	289	290	291
San Saturnino.									
292	293	294	295	296	297	298	299	300	301
Móra.									
302	303	304	305	306	307	308	309	310	311
San Saturnino.									
312	313	314	315	316	317	318	319	320	321
Móra.									
322	323	324	325	326	327	328	329	330	331
San Saturnino.									
332	333	334	335	336	337	338	339	340	341
Móra.									
342	343	344	345	346	347	348	349	350	351
San Saturnino.									
352	353	354	355	356	357	358	359	360	361
Móra.									
362	363	364	365	366	367	368	369	370	371
San Saturnino.									
372	373	374	375	376	377	378	379	380	381
Móra.									
382	383	384	385	386	387	388	389	390	391
San Saturnino.									
392	393	394	395	396	397	398	399	400	401
Móra.									
402	403	404	405	406	407	408	409	410	411
San Saturnino.									
412	413	414	415	416	417	418	419	420	421
Móra.									
422	423	424	425	426	427	428	429	430	431
San Saturnino.									
432	433	434	435	436	437	438	439	440	441
Móra.									
442	443	444	445	446	447	448	449	450	451
San Saturnino.									
452	453	454	455	456	457	458	459	460	461
Móra.									
462	463	464	465	466	467	468	469	470	471
San Saturnino.									
472	473	474	475	476	477	478	479	480	481
Móra.									
482	483	484	485	486	487	488	489	490	491
San Saturnino.									
492	493	494	495	496	497	498	499	500	501
Móra.									
502	503	504	505	506	507	508	509	510	511
San Saturnino.									
512	513	514	515	516	517	518	519	520	521
Móra.									
522	523	524	525	526	527	528	529	530	531
San Saturnino.									
532	533	534	535	536	537	538	539	540	541
Móra.									
542	543	544	545	546	547	548	549	550	551
San Saturnino.									
552	553	554	555	556	557	558	559	560	561
Móra.									
562	563	564	565	566	567	568	569	570	571
San Saturnino.									
572	573	574	575	576	577	578	579	580	581
Móra.									
582	583	584	585	586	587	588	589	590	591
San Saturnino.									
592	593	594	595	596	597	598	599	600	601
Móra.									
602	603	604	605	606	607	608	609	610	611
San Saturnino.									
612	613	614	615	616	617	618	619	620	621
Móra.									
622	623	624	625	626	627	628	629	630	631
San Saturnino.									
632	633	634	635	636	637	638	639	640	641
Móra.									
642	643	644	645	646	647	648	649	650	651
San Saturnino.									
652	653	654	655	656	657	658	659	660	661
Móra.									
662	663	664	665	666	667	668	669	670	671
San Saturnino.									
672	673	674	675	676	677	678	679	680	681
Móra.									
682	683	684	685	686	687	688	689	690	691
San Saturnino.									
692	693	694	695	696	697	698	699	700	701
Móra.									
702	703	704	705	706	707	708	709	710	711
San Saturnino.									
712	713	714	715	716	717	718	719	720	721
Móra.									
722	723	724	725	726	727	728	729	730	731
San Saturnino.									
732	733	734	735	736	737	738	739	740	741
Móra.									
742	743	744	745	746	747	748	749	750	751
San Saturnino.									
752	753	754	755	756	757	758	759	760	761
Móra.									
762	763	764	765	766	767	768	769	770	771
San Saturnino.									
772	773	774	775	776	777	778	779	780	781
Móra.									
782	783	784	785	786	787	788	789	790	791
San Saturnino.									
792	793	794	795	796	797	798	799	800	801
Móra.									
802	803	804	805	806	807	808	809	810	811
San Saturnino.									
812	813	814	815	816	817	818	819	820	821
Móra.									
822	823	824	825	826	827	828	829	830	831
San Saturnino.									
832	833	834	835	836	837	838	839	840	841
Móra.									
842	843	844	845	846	847	848	849	850	851
San Saturnino.									
852	853	854	855	856	857	858	859	860	861
Móra.									
862	863	864	865	866	867	868	869	870	871
San Saturnino.									
872	873	874	875	876	877	878	879	880	881
Móra.									
882	883	884	885	886	887	888	889	890	891
San Saturnino.									
892	893	894	895	896	897	898	899	900	901
Móra.									
902	903	904	905	906	907	908	909	910	911
San Saturnino.									
912	913	914	915	916	917	918	919	920	921
Móra.									
922	923	924	925	926	927	928	929	930	931
San Saturnino.									
932	933	934	935	936	937	938	939	940	941
Móra.									
942	943	944	945	946	947	948	949	950	951
San Saturnino.									
952	953	954	955	956	957	958	959	960	961
Móra.									
962	963	964	965	966	967	968	969	970	971
San Saturnino.									
972	973	974	975	976	977	978	979	980	981
Móra.									
982	983	984	985	986	987	988	989	990	991
San Saturnino.									
992	993	994	995	996	997	998	999	1000	1001
Móra.									
1002	1003	1004	1005	1006	1007	1008	1009	1010	1011
San Saturnino.									
1012	1013	1014	1015	1016	1017	1018	1019	1020	1021
Móra.									
1022	1023	1024	1025	1026	1027	1028	1029	1030	1031
San Saturnino.									
1032	1033	1034	1035	1036	1037	1038	1039	1040	1041
Móra.									
1042	1043	1044	1045	1046	1047	1048	1049	1050	1051
San Saturnino.									
1052	1053	1054	1055	1056	1057	1058	1059	1060	1061
Móra.									
1062	1063	1064	1065	1066	1067	1068	1069	1070	1071
San Saturnino.									
1072	1073	1074	1075	1076	1077	1078	1079	1080	1081
Móra.									
1082	1083	1084	1085	1086	1087	1088	1089	1090	1091
San Saturnino.									
1092	1093	1094	1095	1096	1097	1098	1099	1100	1101
Móra.									
1102	1103	1104	1105	1106	1107	1108	1109	1110	1111
San Saturnino.									
1112	1113	1114	1115	1116	1117	1118	1119	1120	1121
Móra.									
1122	1123	1124	1125	1126	1127	1128	1129	1130	1131
San Saturnino.									
1132	1133	1134	1135	1136	1137	1138	1139	1140	1141
Móra.									
1142	1143	1144	1145	1146	1147	1148	1149	1150	1151
San Saturnino.									
1152	1153	1154	1155	1156	1157	1158	1159	1160	1161
Móra.									
1162	1163	1164	1165	1166	1167	1168	1169	1170	1171
San Saturnino.									
1172	1173	1174	1175	1176	1177	1178	1179	1180	1181
Móra.									
1182	1183	1184	1185	1186	1187	1188	1189	1190	1191
San Saturnino.									
1192	1193	1194	1195	1196	1197	1198	1199	1200	1201
Móra.									
1202	1203	1204	1205	1206	1207	1208	1209	1210	1211
San Saturnino.									
1212	1213	1214	1215	1216	1217	1218	1219	1220	1221
Móra.									
1222	1223	1224	1225	1226	1227	1228	1229	1230	1231
San Saturnino.									
1232	1233	1234	1235	1236	1237	1238	1239	1240	1241
Móra.									
1242	1243	1244	1245	1246					

Camino carretero de Tarragona á Barcelona por Igualada.

23

Tarragona.

2½	Argelaga.														
3½	1	Nullas.													
4½	2	1	Lió.												
6½	4	3	2	Santas-Creus.											
7½	5	4	3	1	Poblas.										
9½	7	6	5	3	2	Montagut.									
13½	11	10	9	7	6	4	Igualada.								
17½	15	14	13	11	10	8	4	El Bruch.							
19½	17	16	15	13	12	10	6	2	Esparraguera.						
21½	19	18	17	15	14	12	8	4	2	Martorell.					
22½	20	19	18	16	15	13	9	5	3	1	San Andres de la Barca.				
23½	21	20	19	17	16	14	10	6	4	2	1	Pallejá.			
24	21½	20½	19½	17½	16½	14½	10½	6½	4½	2½	1½	½	Molinos de Rey.		
25	22½	21½	20½	18½	17½	15½	11½	7½	5½	3½	2½	1½	1	San Felio.	
26½	24	23	22	20	19	17	13	9	7	5	4	3	2½	1½	Sans.
27	24½	23½	22½	20½	19½	17½	13½	9½	7½	5½	4½	3½	3	2	½ Barcelona.

Tarragona.									
Aiguas.									
Nolas.									
Eld.									
Bontas-Crua.									
Poplas.									
Montagut.									
Igualada.									
El Bruch.									
L'Esperansa.									
Manresa.									
San Andreu de la Barca.									
Palafrugell.									
Molins de Rey.									
San Feliu.									
Sant.									
Barcelona.									
27	28	29	30	31	32	33	34	35	36
10	11	12	13	14	15	16	17	18	19
20	21	22	23	24	25	26	27	28	29
30	31	32	33	34	35	36	37	38	39
40	41	42	43	44	45	46	47	48	49
50	51	52	53	54	55	56	57	58	59
60	61	62	63	64	65	66	67	68	69
70	71	72	73	74	75	76	77	78	79
80	81	82	83	84	85	86	87	88	89
90	91	92	93	94	95	96	97	98	99

Camino carretero de Tarragona á Barcelona por el Coll de Santa Cristina.

24

Tarragona.

1	Hostal Nou.	
2	1	Argelaga.
3	2	1 Vilavella.
$4\frac{1}{4}$	$3\frac{1}{4}$	$2\frac{1}{4}$ $1\frac{1}{4}$ Serra mesaball.
5	4	3 2 $\frac{3}{4}$ Bráfim.
$7\frac{1}{2}$	$6\frac{1}{2}$	$5\frac{1}{2}$ $4\frac{1}{2}$ $3\frac{1}{4}$ $2\frac{1}{2}$ Coll de Santa Cristina.
11	10	9 8 $6\frac{3}{4}$ 6 $3\frac{1}{2}$ Villafranca.
15	14	13 12 $10\frac{3}{4}$ 10 $7\frac{1}{2}$ 4 Hordal. (Posada.)
16	15	14 13 $11\frac{3}{4}$ 11 $8\frac{1}{2}$ 5 1 Lladoner. (Posada.)
$16\frac{1}{2}$	$15\frac{1}{2}$	$14\frac{1}{2}$ $13\frac{1}{2}$ $12\frac{1}{4}$ $11\frac{1}{2}$ 9 $5\frac{1}{2}$ $1\frac{1}{2}$ $\frac{1}{2}$ Chipreret. (Posada.)
$16\frac{3}{4}$	$15\frac{3}{4}$	$14\frac{3}{4}$ $13\frac{3}{4}$ $12\frac{1}{2}$ $11\frac{3}{4}$ $9\frac{1}{4}$ $5\frac{3}{4}$ $1\frac{3}{4}$ $\frac{3}{4}$ $\frac{1}{4}$ Casa Quiquet. (Posada.)
$18\frac{3}{4}$	$17\frac{3}{4}$	$16\frac{3}{4}$ $15\frac{3}{4}$ $14\frac{1}{2}$ $13\frac{3}{4}$ $11\frac{1}{4}$ $7\frac{3}{4}$ $3\frac{3}{4}$ $2\frac{3}{4}$ $2\frac{1}{4}$ 2 Molinos de Rey.
$19\frac{3}{4}$	$18\frac{3}{4}$	$17\frac{3}{4}$ $16\frac{3}{4}$ $15\frac{1}{2}$ $14\frac{3}{4}$ $12\frac{1}{4}$ $8\frac{3}{4}$ $4\frac{3}{4}$ $3\frac{3}{4}$ $3\frac{1}{4}$ 3 1 San Felio.
$21\frac{1}{4}$	$20\frac{1}{4}$	$19\frac{1}{4}$ $18\frac{1}{4}$ 17 $16\frac{1}{4}$ $13\frac{1}{4}$ $10\frac{1}{4}$ $6\frac{1}{4}$ $5\frac{1}{4}$ $4\frac{3}{4}$ $4\frac{1}{2}$ $2\frac{1}{2}$ $1\frac{1}{2}$ Sans.
$21\frac{3}{4}$	$20\frac{3}{4}$	$19\frac{3}{4}$ $18\frac{3}{4}$ $17\frac{1}{2}$ $16\frac{3}{4}$ $14\frac{1}{4}$ $10\frac{3}{4}$ $6\frac{3}{4}$ $5\frac{3}{4}$ $5\frac{1}{4}$ 5 3 2 $\frac{1}{2}$ Barcelona.

Camino carretero de Tarragona á Barcelona por el Coll
de Santa Cristina.

84

Tarragona.			
1	1	1	1
2	1	1	1
3	1	1	1
4	1	1	1
5	1	1	1
6	1	1	1
7	1	1	1
8	1	1	1
9	1	1	1
10	1	1	1
11	1	1	1
12	1	1	1
13	1	1	1
14	1	1	1
15	1	1	1
16	1	1	1
17	1	1	1
18	1	1	1
19	1	1	1
20	1	1	1
21	1	1	1
22	1	1	1
23	1	1	1
24	1	1	1
25	1	1	1
26	1	1	1
27	1	1	1
28	1	1	1
29	1	1	1
30	1	1	1
31	1	1	1
32	1	1	1
33	1	1	1
34	1	1	1
35	1	1	1
36	1	1	1
37	1	1	1
38	1	1	1
39	1	1	1
40	1	1	1
41	1	1	1
42	1	1	1
43	1	1	1
44	1	1	1
45	1	1	1
46	1	1	1
47	1	1	1
48	1	1	1
49	1	1	1
50	1	1	1
51	1	1	1
52	1	1	1
53	1	1	1
54	1	1	1
55	1	1	1
56	1	1	1
57	1	1	1
58	1	1	1
59	1	1	1
60	1	1	1
61	1	1	1
62	1	1	1
63	1	1	1
64	1	1	1
65	1	1	1
66	1	1	1
67	1	1	1
68	1	1	1
69	1	1	1
70	1	1	1
71	1	1	1
72	1	1	1
73	1	1	1
74	1	1	1
75	1	1	1
76	1	1	1
77	1	1	1
78	1	1	1
79	1	1	1
80	1	1	1
81	1	1	1
82	1	1	1
83	1	1	1
84	1	1	1
85	1	1	1
86	1	1	1
87	1	1	1
88	1	1	1
89	1	1	1
90	1	1	1
91	1	1	1
92	1	1	1
93	1	1	1
94	1	1	1
95	1	1	1
96	1	1	1
97	1	1	1
98	1	1	1
99	1	1	1
100	1	1	1

25

2 $\frac{1}{2}$	Altafulla.													
3	$\frac{1}{2}$	Torredenbarra.												
3 $\frac{3}{4}$	1 $\frac{1}{4}$	$\frac{3}{4}$	Crexell.											
5	2 $\frac{1}{2}$	2	1 $\frac{1}{4}$	Vendréll.										
6	3 $\frac{1}{2}$	3	2 $\frac{1}{4}$	1	Arbós.									
7 $\frac{1}{2}$	5	4 $\frac{1}{2}$	3 $\frac{3}{4}$	2 $\frac{1}{2}$	1 $\frac{1}{2}$	Mónjos.								
9	6 $\frac{1}{2}$	6	5 $\frac{1}{4}$	4	3	1 $\frac{1}{2}$	Villafranca.							
11 $\frac{1}{2}$	9	8 $\frac{1}{2}$	7 $\frac{3}{4}$	6 $\frac{1}{2}$	5 $\frac{1}{2}$	4	2 $\frac{1}{2}$	San Saturnino.						
15	12 $\frac{1}{2}$	12	11 $\frac{1}{4}$	10	9	7 $\frac{1}{2}$	6	3 $\frac{1}{2}$	Martorell.					
16	13 $\frac{1}{2}$	13	12 $\frac{1}{4}$	11	10	8 $\frac{1}{2}$	7	4 $\frac{1}{2}$	1	Abdera.				
17	14 $\frac{1}{2}$	14	13 $\frac{1}{4}$	12	11	9 $\frac{1}{2}$	8	5 $\frac{1}{2}$	2	1	Esparraguera.			
19	16 $\frac{1}{2}$	16	15 $\frac{1}{4}$	14	13	11 $\frac{1}{2}$	10	7 $\frac{1}{2}$	4	3	2	El Bruch.		
20	17 $\frac{1}{2}$	17	16 $\frac{1}{4}$	15	14	12 $\frac{1}{2}$	11	8 $\frac{1}{2}$	5	4	3	1	Casa Masana.	
24	21 $\frac{1}{2}$	21	20 $\frac{1}{4}$	19	18	16 $\frac{1}{2}$	15	12 $\frac{1}{2}$	9	8	7	5	4	Manresa.

26

Tarragona.																			
$2\frac{1}{2}$	Argelaga.																		
$3\frac{1}{2}$	1	Nullas.																	
$4\frac{1}{2}$	2	1	Lió.																
$6\frac{1}{2}$	4	3	2	El Plá.															
$7\frac{1}{2}$	5	4	3	1	Cabra.														
9	$6\frac{1}{2}$	$5\frac{1}{2}$	$4\frac{1}{2}$	$2\frac{1}{2}$	$1\frac{1}{2}$	Sareal.													
11	$8\frac{1}{2}$	$7\frac{1}{2}$	$6\frac{1}{2}$	$4\frac{1}{2}$	$3\frac{1}{2}$	2	Forés.												
12	$9\frac{1}{2}$	$8\frac{1}{2}$	$7\frac{1}{2}$	$5\frac{1}{2}$	$4\frac{1}{2}$	3	1	Tallat. (Hermita.)											
13	$10\frac{1}{2}$	$9\frac{1}{2}$	$8\frac{1}{2}$	$6\frac{1}{2}$	$5\frac{1}{2}$	4	2	1	Rocallaura.										
14	$11\frac{1}{2}$	$10\frac{1}{2}$	$9\frac{1}{2}$	$7\frac{1}{2}$	$6\frac{1}{2}$	5	3	2	1	Ciutadilla.									
16	$13\frac{1}{2}$	$12\frac{1}{2}$	$11\frac{1}{2}$	$9\frac{1}{2}$	$8\frac{1}{2}$	7	5	4	3	2	Verdú.								
17	$14\frac{1}{2}$	$13\frac{1}{2}$	$12\frac{1}{2}$	$10\frac{1}{2}$	$9\frac{1}{2}$	8	6	5	4	3	1	Tárrega.							
$17\frac{1}{2}$	15	14	13	11	10	$8\frac{1}{2}$	$6\frac{1}{2}$	$5\frac{1}{2}$	$4\frac{1}{2}$	$3\frac{1}{2}$	$1\frac{1}{2}$	$\frac{1}{2}$	Vilagrassa.						
$19\frac{3}{4}$	$17\frac{1}{4}$	$16\frac{1}{4}$	$15\frac{1}{4}$	$13\frac{1}{4}$	$12\frac{1}{4}$	$10\frac{3}{4}$	$8\frac{3}{4}$	$7\frac{3}{4}$	$6\frac{3}{4}$	$5\frac{3}{4}$	$3\frac{3}{4}$	$2\frac{3}{4}$	$2\frac{1}{4}$	Bell-puig.					
21	$18\frac{1}{2}$	$17\frac{1}{2}$	$16\frac{1}{2}$	$14\frac{1}{2}$	$13\frac{1}{2}$	12	10	9	8	7	5	4	$3\frac{1}{2}$	$1\frac{1}{4}$	Gomés.				
22	$19\frac{1}{2}$	$18\frac{1}{2}$	$17\frac{1}{2}$	$15\frac{1}{2}$	$14\frac{1}{2}$	13	11	10	9	8	6	5	$4\frac{1}{2}$	$2\frac{1}{4}$	1	Mollerúsa.			
$23\frac{1}{2}$	21	20	19	17	16	$14\frac{1}{2}$	$12\frac{1}{2}$	$11\frac{1}{2}$	$10\frac{1}{2}$	$9\frac{1}{2}$	$7\frac{1}{2}$	$6\frac{1}{2}$	6	$3\frac{3}{4}$	$2\frac{1}{2}$	$1\frac{1}{2}$	Sidemunt.		
$24\frac{1}{2}$	22	21	20	18	17	$15\frac{1}{2}$	$13\frac{1}{2}$	$12\frac{1}{2}$	$11\frac{1}{2}$	$10\frac{1}{2}$	$8\frac{1}{2}$	$7\frac{1}{2}$	7	$4\frac{3}{4}$	$3\frac{1}{2}$	$2\frac{1}{2}$	1	Bell-lloch.	
$27\frac{3}{4}$	$25\frac{1}{4}$	$24\frac{1}{4}$	$23\frac{1}{4}$	$21\frac{1}{4}$	$20\frac{1}{4}$	$18\frac{3}{4}$	$16\frac{3}{4}$	$15\frac{3}{4}$	$14\frac{3}{4}$	$13\frac{3}{4}$	$11\frac{3}{4}$	$10\frac{3}{4}$	$10\frac{1}{4}$	8	$6\frac{3}{4}$	$5\frac{3}{4}$	$4\frac{1}{4}$	$3\frac{1}{4}$	Lérida.

Camino carretero de Tarragona á Monblanch.

27

Tarragona.

$1\frac{1}{4}$	Constantí.									
2	$\frac{3}{4}$	La Pobla.								
$2\frac{1}{4}$	1	$\frac{1}{4}$	Morell.							
$3\frac{1}{4}$	2	$1\frac{1}{4}$	1	Vilallonga.						
$5\frac{1}{4}$	4	$3\frac{1}{4}$	3	2	Picamoxóns.					
6	$4\frac{3}{4}$	4	$3\frac{3}{4}$	$2\frac{3}{4}$	$\frac{3}{4}$	La Riba.				
$6\frac{1}{2}$	$5\frac{1}{4}$	$4\frac{1}{2}$	$4\frac{1}{4}$	$3\frac{1}{4}$	$1\frac{1}{4}$	$\frac{1}{2}$	Vilavert.			
8	$6\frac{3}{4}$	6	$5\frac{3}{4}$	$4\frac{3}{4}$	$2\frac{3}{4}$	2	$1\frac{1}{2}$	Monblanch.		

Castino curatore de Tartagons & Mochland.

Tartagons				Mochland			
17	18	19	20	21	22	23	24
1	2	3	4	5	6	7	8
9	10	11	12	13	14	15	16
17	18	19	20	21	22	23	24
25	26	27	28	29	30	31	32
33	34	35	36	37	38	39	40
41	42	43	44	45	46	47	48
49	50	51	52	53	54	55	56
57	58	59	60	61	62	63	64
65	66	67	68	69	70	71	72
73	74	75	76	77	78	79	80
81	82	83	84	85	86	87	88
89	90	91	92	93	94	95	96
97	98	99	100	101	102	103	104
105	106	107	108	109	110	111	112
113	114	115	116	117	118	119	120
121	122	123	124	125	126	127	128
129	130	131	132	133	134	135	136
137	138	139	140	141	142	143	144
145	146	147	148	149	150	151	152
153	154	155	156	157	158	159	160
161	162	163	164	165	166	167	168
169	170	171	172	173	174	175	176
177	178	179	180	181	182	183	184
185	186	187	188	189	190	191	192
193	194	195	196	197	198	199	200

Camino carretero de Tarragona á Tortosa , por el Coll de
Balaguer y Perelló.

28

Nota. Este Camino se ataja dos horas, tomando el de herradura á un
cuarto de hora del Perelló, por el Coll del Alba.

Tarragona.

2	Vilaseca.	
4	2	Cambrils.
8	6	4 Coll de Balaguer.
11	9	7 3 Venta del Plater.
13	11	9 5 2 Perelló.
20	18	16 12 9 7 Tortosa.

Camino carretero de Tortosa á Tarragona y por el Coll de
Bagaquer y Teruel.

Nota. Este camino se ataja dos horas, tomando el de Perastur á un
cuarto de hora del Teruel, por el Coll del Alba.

Tarragona			
1	2	3	4
5	6	7	8
9	10	11	12
13	14	15	16
17	18	19	20
21	22	23	24
25	26	27	28
29	30	31	32
33	34	35	36
37	38	39	40
41	42	43	44
45	46	47	48
49	50	51	52
53	54	55	56
57	58	59	60
61	62	63	64
65	66	67	68
69	70	71	72
73	74	75	76
77	78	79	80
81	82	83	84
85	86	87	88
89	90	91	92
93	94	95	96
97	98	99	100

Camino carretero de Tarragona á Lérida por Monblanch.

29

Tarragona.

2½	Argelaga.												
4½	2	Valls.											
5½	3	1	Picamoxóns.										
6	3½	1½	½	La Riba.									
6½	4	2	1	½	Vilavert.								
8	5½	3½	2½	2	1½	Monblanch.							
9½	7	5	4	3½	3	1½	Espluga de Francolí.						
12½	10	8	7	6½	6	4½	3	Vinaxa.					
13	10½	8½	7½	7	6½	5	3½	½	La Mancha. (Posada.)				
14½	12	10	9	8½	8	6½	5	2	1½	Borjas de Urgell.			
15½	13	11	10	9½	9	7½	6	3	2½	1	Junéda.		
16½	14	12	11	10½	10	8½	7	4	3½	2	1	Margaléf.	
18½	16	14	13	12½	12	10½	9	6	5½	4	3	2	Lérida.

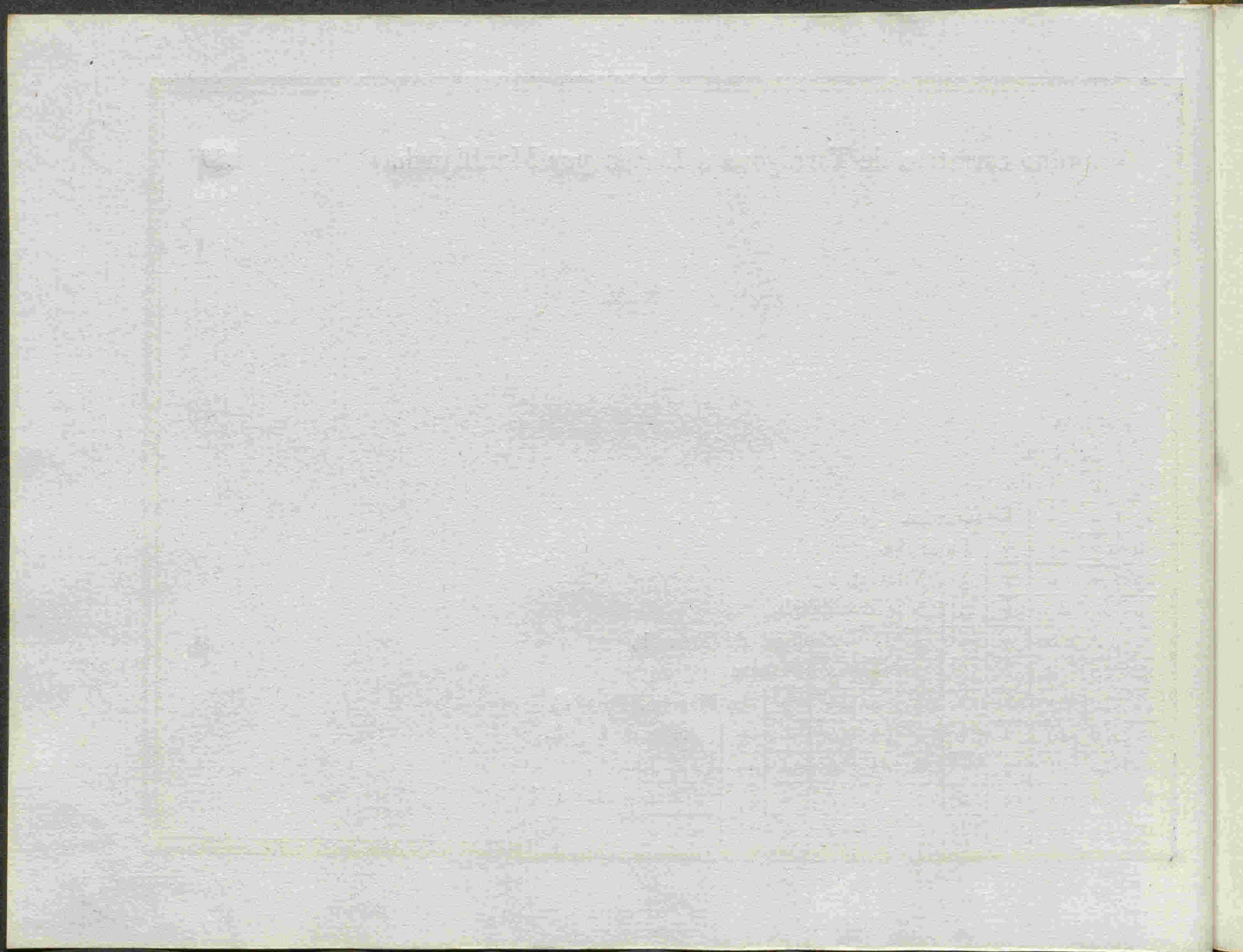

Camino carretero de Tarragona á Gerona, por Villafranca San Cugat y Hostalrich.

30

Tarragona.

9 $\frac{1}{2}$	Villafranca.																	
10 $\frac{1}{2}$	1	Casa roja. (Posada.)																
13 $\frac{1}{2}$	4	3	Hordal. (Posada.)															
15 $\frac{1}{2}$	6	5	2	Casa Quiquet. (Posada.)														
17 $\frac{1}{2}$	8	7	4	2	Molinos de Rey.													
20 $\frac{1}{2}$	11	10	7	5	3	San Cugat.												
23 $\frac{1}{2}$	14	13	10	8	6	3	Ripollét.											
25	15 $\frac{1}{2}$	14 $\frac{1}{2}$	11 $\frac{1}{2}$	9 $\frac{1}{2}$	7 $\frac{1}{2}$	4 $\frac{1}{2}$	1 $\frac{1}{2}$	Montmaló.										
27	17 $\frac{1}{2}$	16 $\frac{1}{2}$	13 $\frac{1}{2}$	11 $\frac{1}{2}$	9 $\frac{1}{2}$	6 $\frac{1}{2}$	3 $\frac{1}{2}$	2	Granollers.									
28	18 $\frac{1}{2}$	17 $\frac{1}{2}$	14 $\frac{1}{2}$	12 $\frac{1}{2}$	10 $\frac{1}{2}$	7 $\frac{1}{2}$	4 $\frac{1}{2}$	3	1	Cardedeu.								
29	19 $\frac{1}{2}$	18 $\frac{1}{2}$	15 $\frac{1}{2}$	13 $\frac{1}{2}$	11 $\frac{1}{2}$	8 $\frac{1}{2}$	5 $\frac{1}{2}$	4	2	1	Llinás.							
30	20 $\frac{1}{2}$	19 $\frac{1}{2}$	16 $\frac{1}{2}$	14 $\frac{1}{2}$	12 $\frac{1}{2}$	9 $\frac{1}{2}$	6 $\frac{1}{2}$	5	3	2	1	Trentapasas.						
32	22 $\frac{1}{2}$	21 $\frac{1}{2}$	18 $\frac{1}{2}$	16 $\frac{1}{2}$	14 $\frac{1}{2}$	11 $\frac{1}{2}$	8 $\frac{1}{2}$	7	5	4	3	2	San Celoni.					
35	25 $\frac{1}{2}$	24 $\frac{1}{2}$	21 $\frac{1}{2}$	19 $\frac{1}{2}$	17 $\frac{1}{2}$	14 $\frac{1}{2}$	11 $\frac{1}{2}$	10	8	7	6	5	3	Hostalrich.				
38	28 $\frac{1}{2}$	27 $\frac{1}{2}$	24 $\frac{1}{2}$	22	20 $\frac{1}{2}$	17 $\frac{1}{2}$	14 $\frac{1}{2}$	13	11	10	9	8	6	3	Riu de Arenas.			
40	30 $\frac{1}{2}$	29 $\frac{1}{2}$	26 $\frac{1}{2}$	24	22 $\frac{1}{2}$	19 $\frac{1}{2}$	16 $\frac{1}{2}$	15	13	12	11	10	8	5	2	Mallorquinas. (Posada.)		
42	32 $\frac{1}{2}$	31 $\frac{1}{2}$	28 $\frac{1}{2}$	26 $\frac{1}{2}$	24 $\frac{1}{2}$	21 $\frac{1}{2}$	18 $\frac{1}{2}$	17	15	14	13	12	10	7	4	2	Riudellots.	
44	34 $\frac{1}{2}$	33 $\frac{1}{2}$	30 $\frac{1}{2}$	28 $\frac{1}{2}$	26 $\frac{1}{2}$	23 $\frac{1}{2}$	20 $\frac{1}{2}$	19	17	16	15	14	12	9	6	4	2	Gerona.

Camino carretero de Tarragona á Gerona por Vilafraanca San Cugat y Hostalrich

Tarragona.

Vilafraanca.

San Cugat (Pozzo).

Hostalrich (Pozzo).

San Cugat (Pozzo).

Hostalrich de Rey.

San Cugat.

Hostalrich.

Hostalrich.

Hostalrich.

Hostalrich.

Hostalrich.

Hostalrich.

Hostalrich.

Hostalrich.

Hostalrich.

Hostalrich.

Hostalrich (Pozzo).

Hostalrich.

Hostalrich.

Camino de herradura de Tarragona á Barcelona por las cuestas de Garraf.

37

Tarragona.

2½	Altafulla.														
3	½	Torredenbarra.													
3¾	1½	¾	Crexell.												
4¼	1¾	1¼	½	Garrofér. (Posada.)											
6¼	3¾	3¼	2½	2	Cunit.										
7½	5	4½	3¾	3¼	1¼	Cubelles.									
8½	6	5½	4¾	4¼	2¼	1	Villanueva y Geltrú.								
10	7½	7	6¼	5¾	3¾	2½	1½	Sitges.							
14	11½	11	10	9¾	7¾	6½	5½	4	Castell de Fels.						
14½	12	11½	10¾	10¼	8¼	7	6	4½	½	Gabá.					
15¾	13¼	12¾	12	11½	9½	8¼	7¼	5¾	1¾	1¼	Viladecáns.				
16¾	14¼	13¾	13	12½	10½	9¼	8¼	6¾	2¾	2¼	1	San Boy.			
17¾	15¼	14¾	14	13½	11½	10¼	9¼	7¾	3¾	3¼	2	1	Hospitalét.		
18½	16	15½	14¾	14¼	12¼	11	10	8½	4½	4	2¾	1¾	¾	La Bordeta.	
19	16½	16	15¼	14¾	12¾	11½	10½	9	5	4½	3¼	2¼	1¼	½	Barcelona.

Camino de herradura de Tarragona á Barcelona por Bégas y San Clemente.

32

Tarragona.

2½	Altafulla.												
3	½	Torradenbarra.											
3¾	1¼	¾	Crexell.										
4¼	1¾	1¼	½	Garrofér. (Posada.)									
6¼	3¾	3¼	2½	2	Cunit.								
7½	5	4½	3¾	3¼	1¼	Cubélles.							
8½	6	5½	4¾	4¼	2¼	1	Vilanueva y Geltrú.						
11¼	8¾	8¼	7½	7	5	3¾	2¾	Bégas.					
13¾	11¼	10¾	10	9½	7½	6¼	5¼	2½	San Clemente.				
15¼	12¾	12¼	11½	11	9	7¾	6¾	4	1½	San Boy.			
16¼	13¾	13¼	12½	12	10	8¾	7¾	5	2½	1	Hospitalét.		
17	14½	14	13¾	12¾	10¾	9½	8½	5¾	3¾	1¾	¾	La Bordeta.	
17½	15	14½	13¾	13¼	11¼	10	9	6¼	3¾	2¼	1¼	½	Barcelona.

Camino de herradura de Tarragona á Gerona.

33

Tarragona.

15 $\frac{3}{4}$	Igualada.																			
16 $\frac{3}{4}$	1	Odena.																		
18	2 $\frac{1}{4}$	1 $\frac{1}{4}$	Hostal dels Pins.																	
20	4 $\frac{1}{4}$	3 $\frac{1}{4}$	2	Guardiola.																
22	6 $\frac{1}{4}$	5 $\frac{1}{4}$	4	2	Manresa.															
23	7 $\frac{1}{4}$	6 $\frac{1}{4}$	5	3	1	San Fructuós.														
24	8 $\frac{1}{4}$	7 $\frac{1}{4}$	6	4	2	1	Puente de Cabrianes. (Posada.)													
26	10 $\frac{1}{4}$	9 $\frac{1}{4}$	8	6	4	3	2	Caldés.												
27	11 $\frac{1}{4}$	10 $\frac{1}{4}$	9	7	5	4	3	1	La Grossa. (Posada.)											
28	12 $\frac{1}{4}$	11 $\frac{1}{4}$	10	8	6	5	4	2	1	Moyá.										
30	14 $\frac{1}{4}$	13 $\frac{1}{4}$	12	10	8	7	6	4	3	2	Coll-sespina.									
31 $\frac{1}{2}$	15 $\frac{3}{4}$	14 $\frac{3}{4}$	13 $\frac{1}{2}$	11 $\frac{1}{2}$	9 $\frac{1}{2}$	8 $\frac{1}{2}$	7 $\frac{1}{2}$	5 $\frac{1}{2}$	4 $\frac{1}{2}$	3 $\frac{1}{2}$	1 $\frac{1}{2}$	Tóna.								
33 $\frac{1}{2}$	17 $\frac{3}{4}$	16 $\frac{3}{4}$	15 $\frac{1}{2}$	13 $\frac{1}{2}$	11 $\frac{1}{2}$	10 $\frac{1}{2}$	9 $\frac{1}{2}$	7 $\frac{1}{2}$	6 $\frac{1}{2}$	5 $\frac{1}{2}$	3 $\frac{1}{2}$	2	Seba.							
37 $\frac{1}{2}$	21 $\frac{3}{4}$	20 $\frac{3}{4}$	19 $\frac{1}{2}$	17 $\frac{1}{2}$	15 $\frac{1}{2}$	14 $\frac{1}{2}$	13 $\frac{1}{2}$	11 $\frac{1}{2}$	10 $\frac{1}{2}$	9 $\frac{1}{2}$	7 $\frac{1}{2}$	6	4	Viladráu.						
42 $\frac{1}{2}$	26 $\frac{3}{4}$	25 $\frac{3}{4}$	24 $\frac{1}{2}$	22 $\frac{1}{2}$	20 $\frac{1}{2}$	19 $\frac{1}{2}$	18 $\frac{1}{2}$	16 $\frac{1}{2}$	15 $\frac{1}{2}$	14 $\frac{1}{2}$	12 $\frac{1}{2}$	11	9	5	San Hilario.					
47 $\frac{1}{2}$	31 $\frac{3}{4}$	30 $\frac{3}{4}$	29 $\frac{1}{2}$	27 $\frac{1}{2}$	25 $\frac{1}{2}$	24 $\frac{1}{2}$	23 $\frac{1}{2}$	21 $\frac{1}{2}$	20 $\frac{1}{2}$	19 $\frac{1}{2}$	17 $\frac{1}{2}$	16	14	10	5	Santa Coloma de Farnés.				
50 $\frac{1}{2}$	34 $\frac{3}{4}$	33 $\frac{3}{4}$	32 $\frac{1}{2}$	30 $\frac{1}{2}$	28 $\frac{1}{2}$	27 $\frac{1}{2}$	26 $\frac{1}{2}$	24 $\frac{1}{2}$	23 $\frac{1}{2}$	22 $\frac{1}{2}$	20 $\frac{1}{2}$	19	17	13	8	3	Llagostera.			
51 $\frac{1}{2}$	35 $\frac{3}{4}$	34 $\frac{3}{4}$	33 $\frac{1}{2}$	31 $\frac{1}{2}$	29 $\frac{1}{2}$	28 $\frac{1}{2}$	27 $\frac{1}{2}$	25 $\frac{1}{2}$	24 $\frac{1}{2}$	23 $\frac{1}{2}$	21 $\frac{1}{2}$	20	18	14	9	4	1	Vilubi.		
52 $\frac{1}{2}$	36 $\frac{3}{4}$	35 $\frac{3}{4}$	34 $\frac{1}{2}$	32 $\frac{1}{2}$	30 $\frac{1}{2}$	29 $\frac{1}{2}$	28 $\frac{1}{2}$	26 $\frac{1}{2}$	25 $\frac{1}{2}$	24 $\frac{1}{2}$	22 $\frac{1}{2}$	21	19	15	10	5	2	1	Gerona.	

Compendio de herbarios de Tartaria y Gorno.

22

Tartaria									
187	188	189	190	191	192	193	194	195	196
101	102	103	104	105	106	107	108	109	110
111	112	113	114	115	116	117	118	119	120
121	122	123	124	125	126	127	128	129	130
131	132	133	134	135	136	137	138	139	140
141	142	143	144	145	146	147	148	149	150
151	152	153	154	155	156	157	158	159	160
161	162	163	164	165	166	167	168	169	170
171	172	173	174	175	176	177	178	179	180
181	182	183	184	185	186	187	188	189	190
191	192	193	194	195	196	197	198	199	200
201	202	203	204	205	206	207	208	209	210
211	212	213	214	215	216	217	218	219	220
221	222	223	224	225	226	227	228	229	230
231	232	233	234	235	236	237	238	239	240
241	242	243	244	245	246	247	248	249	250
251	252	253	254	255	256	257	258	259	260
261	262	263	264	265	266	267	268	269	270
271	272	273	274	275	276	277	278	279	280
281	282	283	284	285	286	287	288	289	290
291	292	293	294	295	296	297	298	299	300
301	302	303	304	305	306	307	308	309	310
311	312	313	314	315	316	317	318	319	320
321	322	323	324	325	326	327	328	329	330
331	332	333	334	335	336	337	338	339	340
341	342	343	344	345	346	347	348	349	350
351	352	353	354	355	356	357	358	359	360
361	362	363	364	365	366	367	368	369	370
371	372	373	374	375	376	377	378	379	380
381	382	383	384	385	386	387	388	389	390
391	392	393	394	395	396	397	398	399	400
401	402	403	404	405	406	407	408	409	410
411	412	413	414	415	416	417	418	419	420
421	422	423	424	425	426	427	428	429	430
431	432	433	434	435	436	437	438	439	440
441	442	443	444	445	446	447	448	449	450
451	452	453	454	455	456	457	458	459	460
461	462	463	464	465	466	467	468	469	470
471	472	473	474	475	476	477	478	479	480
481	482	483	484	485	486	487	488	489	490
491	492	493	494	495	496	497	498	499	500
501	502	503	504	505	506	507	508	509	510
511	512	513	514	515	516	517	518	519	520
521	522	523	524	525	526	527	528	529	530
531	532	533	534	535	536	537	538	539	540
541	542	543	544	545	546	547	548	549	550
551	552	553	554	555	556	557	558	559	560
561	562	563	564	565	566	567	568	569	570
571	572	573	574	575	576	577	578	579	580
581	582	583	584	585	586	587	588	589	590
591	592	593	594	595	596	597	598	599	600
601	602	603	604	605	606	607	608	609	610
611	612	613	614	615	616	617	618	619	620
621	622	623	624	625	626	627	628	629	630
631	632	633	634	635	636	637	638	639	640
641	642	643	644	645	646	647	648	649	650
651	652	653	654	655	656	657	658	659	660
661	662	663	664	665	666	667	668	669	670
671	672	673	674	675	676	677	678	679	680
681	682	683	684	685	686	687	688	689	690
691	692	693	694	695	696	697	698	699	700
701	702	703	704	705	706	707	708	709	710
711	712	713	714	715	716	717	718	719	720
721	722	723	724	725	726	727	728	729	730
731	732	733	734	735	736	737	738	739	740
741	742	743	744	745	746	747	748	749	750
751	752	753	754	755	756	757	758	759	760
761	762	763	764	765	766	767	768	769	770
771	772	773	774	775	776	777	778	779	780
781	782	783	784	785	786	787	788	789	790
791	792	793	794	795	796	797	798	799	800
801	802	803	804	805	806	807	808	809	810
811	812	813	814	815	816	817	818	819	820
821	822	823	824	825	826	827	828	829	830
831	832	833	834	835	836	837	838	839	840
841	842	843	844	845	846	847	848	849	850
851	852	853	854	855	856	857	858	859	860
861	862	863	864	865	866	867	868	869	870
871	872	873	874	875	876	877	878	879	880
881	882	883	884	885	886	887	888	889	890
891	892	893	894	895	896	897	898	899	900
901	902	903	904	905	906	907	908	909	910
911	912	913	914	915	916	917	918	919	920
921	922	923	924	925	926	927	928	929	930
931	932	933	934	935	936	937	938	939	940
941	942	943	944	945	946	947	948	949	950
951	952	953	954	955	956	957	958	959	960
961	962	963	964	965	966	967	968	969	970
971	972	973	974	975	976	977	978	979	980
981	982	983	984	985	986	987	988	989	990
991	992	993	994	995	996	997	998	999	1000

Camino de herradura de Tarragona á Moyá.

34

Nota. Este Camino es carretera desde Tarragona á Breda.

Tarragona.

2½	Argelaga.																
3½	1	Vilavella.															
4	1½	½	Bráfim.														
5	2½	1½	1	Villarrodona.													
9	6½	5½	5	4	Posada del Sendra.												
9½	7	6	5½	4½	½	Mas de la Font. (Posada.)											
11½	9	8	7½	6½	2½	2	Mas de la Costa. (Posada.)										
15	12½	11½	11	10	6	5½	3½	Monbuy.									
15½	13	12	11½	10½	6½	6	4	1	Igualada.								
16½	14	13	12½	11½	7½	7	5	1½	1	Odena.							
18	15½	14½	14	13	9	8½	6½	3	2½	1½	Posada dels Pins.						
21	18½	17½	17	16	12	11½	9½	6	5½	4½	3	Guardiola.					
22½	20	19	18½	17½	13½	13	11	7½	7	6	4½	1½	Manresa.				
25½	23	22	21½	20½	16½	16	14	10½	10	9	7½	4½	3	Puente de Cabrianes.			
26½	24	23	22½	21½	17½	17	15	11½	11	10	8½	5½	4	1	Caldés.		
27½	25	24	23½	22½	18½	18	16	12½	12	11	9½	6½	5	2	1	Posada de la Grossa.	
28½	26	25	24½	23½	19½	19	17	13½	13	12	10½	7½	6	3	2	1	Moyá.

Camino de herradura de Tarazona a Moya.

84

Tarazona.									
24	Aragn.	1	14	1	2	3	4	5	6
34	Villavieja.	1	14	1	2	3	4	5	6
44	Medina.	1	14	1	2	3	4	5	6
54	Villavieja.	1	14	1	2	3	4	5	6
64	Aragn.	1	14	1	2	3	4	5	6
74	Villavieja.	1	14	1	2	3	4	5	6
84	Medina.	1	14	1	2	3	4	5	6
94	Villavieja.	1	14	1	2	3	4	5	6
104	Aragn.	1	14	1	2	3	4	5	6
114	Villavieja.	1	14	1	2	3	4	5	6
124	Medina.	1	14	1	2	3	4	5	6
134	Villavieja.	1	14	1	2	3	4	5	6
144	Aragn.	1	14	1	2	3	4	5	6
154	Villavieja.	1	14	1	2	3	4	5	6
164	Medina.	1	14	1	2	3	4	5	6
174	Villavieja.	1	14	1	2	3	4	5	6
184	Aragn.	1	14	1	2	3	4	5	6
194	Villavieja.	1	14	1	2	3	4	5	6
204	Medina.	1	14	1	2	3	4	5	6
214	Villavieja.	1	14	1	2	3	4	5	6
224	Aragn.	1	14	1	2	3	4	5	6
234	Villavieja.	1	14	1	2	3	4	5	6
244	Medina.	1	14	1	2	3	4	5	6
254	Villavieja.	1	14	1	2	3	4	5	6
264	Aragn.	1	14	1	2	3	4	5	6
274	Villavieja.	1	14	1	2	3	4	5	6
284	Medina.	1	14	1	2	3	4	5	6
294	Villavieja.	1	14	1	2	3	4	5	6
304	Aragn.	1	14	1	2	3	4	5	6
314	Villavieja.	1	14	1	2	3	4	5	6
324	Medina.	1	14	1	2	3	4	5	6
334	Villavieja.	1	14	1	2	3	4	5	6
344	Aragn.	1	14	1	2	3	4	5	6
354	Villavieja.	1	14	1	2	3	4	5	6
364	Medina.	1	14	1	2	3	4	5	6
374	Villavieja.	1	14	1	2	3	4	5	6
384	Aragn.	1	14	1	2	3	4	5	6
394	Villavieja.	1	14	1	2	3	4	5	6
404	Medina.	1	14	1	2	3	4	5	6
414	Villavieja.	1	14	1	2	3	4	5	6
424	Aragn.	1	14	1	2	3	4	5	6
434	Villavieja.	1	14	1	2	3	4	5	6
444	Medina.	1	14	1	2	3	4	5	6
454	Villavieja.	1	14	1	2	3	4	5	6
464	Aragn.	1	14	1	2	3	4	5	6
474	Villavieja.	1	14	1	2	3	4	5	6
484	Medina.	1	14	1	2	3	4	5	6
494	Villavieja.	1	14	1	2	3	4	5	6
504	Aragn.	1	14	1	2	3	4	5	6
514	Villavieja.	1	14	1	2	3	4	5	6
524	Medina.	1	14	1	2	3	4	5	6
534	Villavieja.	1	14	1	2	3	4	5	6
544	Aragn.	1	14	1	2	3	4	5	6
554	Villavieja.	1	14	1	2	3	4	5	6
564	Medina.	1	14	1	2	3	4	5	6
574	Villavieja.	1	14	1	2	3	4	5	6
584	Aragn.	1	14	1	2	3	4	5	6
594	Villavieja.	1	14	1	2	3	4	5	6
604	Medina.	1	14	1	2	3	4	5	6
614	Villavieja.	1	14	1	2	3	4	5	6
624	Aragn.	1	14	1	2	3	4	5	6
634	Villavieja.	1	14	1	2	3	4	5	6
644	Medina.	1	14	1	2	3	4	5	6
654	Villavieja.	1	14	1	2	3	4	5	6
664	Aragn.	1	14	1	2	3	4	5	6
674	Villavieja.	1	14	1	2	3	4	5	6
684	Medina.	1	14	1	2	3	4	5	6
694	Villavieja.	1	14	1	2	3	4	5	6
704	Aragn.	1	14	1	2	3	4	5	6
714	Villavieja.	1	14	1	2	3	4	5	6
724	Medina.	1	14	1	2	3	4	5	6
734	Villavieja.	1	14	1	2	3	4	5	6
744	Aragn.	1	14	1	2	3	4	5	6
754	Villavieja.	1	14	1	2	3	4	5	6
764	Medina.	1	14	1	2	3	4	5	6
774	Villavieja.	1	14	1	2	3	4	5	6
784	Aragn.	1	14	1	2	3	4	5	6
794	Villavieja.	1	14	1	2	3	4	5	6
804	Medina.	1	14	1	2	3	4	5	6
814	Villavieja.	1	14	1	2	3	4	5	6
824	Aragn.	1	14	1	2	3	4	5	6
834	Villavieja.	1	14	1	2	3	4	5	6
844	Medina.	1	14	1	2	3	4	5	6
854	Villavieja.	1	14	1	2	3	4	5	6
864	Aragn.	1	14	1	2	3	4	5	6
874	Villavieja.	1	14	1	2	3	4	5	6
884	Medina.	1	14	1	2	3	4	5	6
894	Villavieja.	1	14	1	2	3	4	5	6
904	Aragn.	1	14	1	2	3	4	5	6
914	Villavieja.	1	14	1	2	3	4	5	6
924	Medina.	1	14	1	2	3	4	5	6
934	Villavieja.	1	14	1	2	3	4	5	6
944	Aragn.	1	14	1	2	3	4	5	6
954	Villavieja.	1	14	1	2	3	4	5	6
964	Medina.	1	14	1	2	3	4	5	6
974	Villavieja.	1	14	1	2	3	4	5	6
984	Aragn.	1	14	1	2	3	4	5	6
994	Villavieja.	1	14	1	2	3	4	5	6
1004	Medina.	1	14	1	2	3	4	5	6

Nota. Este Camino es carretero desde Tarragona á Riudecañes.

Tarragona.

1½	Canonja.														
3	1½	Reus.													
4	2½	1	Riudóms.												
5¼	3¾	2¼	1¼	Botarell.											
6¼	4¾	3¼	2¼	1	Riudecañes.										
7	5½	4	3	1¾	¾	Las Irlas.									
11	9½	8	7	5¾	4¾	4	Falset.								
12½	11	9½	8½	7¼	6¼	5½	1½	Marsá.							
14	12½	11	10	8¾	7¾	7	3	1½	Masos de Mora.						
14¼	12¾	11¼	10¼	9	8	7¼	3¼	1¾	¼	Mora.					
15½	14	12½	11½	10¼	9¼	8½	4½	3	1½	1¼	Vilisanet.				
17	15½	14	13	11¾	10¾	10	6	4½	3	2¾	1½	Miravet.			
18½	17	15½	14½	13¼	12¼	11½	7½	6	4½	4¼	3	1½	Mirifallet.		
20¾	19¼	17¾	16¾	15½	14½	13¾	9¾	8¼	6¾	6½	5¼	3¾	2¼	Tibeús.	
23¾	22¼	20¾	19¾	18½	17½	16¾	12¾	11¼	9¾	9½	8¼	6¾	5¼	3	Tortosa.

Camino de herradura de Tarragona á Tortosa, por Rindecanes y Masos de Mora.

Nota. Este Camino es carretero desde Tarragona á Rindecanes.

Tarragona		Camino		Rindecanes		Masos de Mora		Tortosa	
1	2	3	4	5	6	7	8	9	10
11	12	13	14	15	16	17	18	19	20
21	22	23	24	25	26	27	28	29	30
31	32	33	34	35	36	37	38	39	40
41	42	43	44	45	46	47	48	49	50
51	52	53	54	55	56	57	58	59	60
61	62	63	64	65	66	67	68	69	70
71	72	73	74	75	76	77	78	79	80
81	82	83	84	85	86	87	88	89	90
91	92	93	94	95	96	97	98	99	100
101	102	103	104	105	106	107	108	109	110
111	112	113	114	115	116	117	118	119	120
121	122	123	124	125	126	127	128	129	130
131	132	133	134	135	136	137	138	139	140
141	142	143	144	145	146	147	148	149	150
151	152	153	154	155	156	157	158	159	160
161	162	163	164	165	166	167	168	169	170
171	172	173	174	175	176	177	178	179	180
181	182	183	184	185	186	187	188	189	190
191	192	193	194	195	196	197	198	199	200
201	202	203	204	205	206	207	208	209	210
211	212	213	214	215	216	217	218	219	220
221	222	223	224	225	226	227	228	229	230
231	232	233	234	235	236	237	238	239	240
241	242	243	244	245	246	247	248	249	250
251	252	253	254	255	256	257	258	259	260
261	262	263	264	265	266	267	268	269	270
271	272	273	274	275	276	277	278	279	280
281	282	283	284	285	286	287	288	289	290
291	292	293	294	295	296	297	298	299	300
301	302	303	304	305	306	307	308	309	310
311	312	313	314	315	316	317	318	319	320
321	322	323	324	325	326	327	328	329	330
331	332	333	334	335	336	337	338	339	340
341	342	343	344	345	346	347	348	349	350
351	352	353	354	355	356	357	358	359	360
361	362	363	364	365	366	367	368	369	370
371	372	373	374	375	376	377	378	379	380
381	382	383	384	385	386	387	388	389	390
391	392	393	394	395	396	397	398	399	400
401	402	403	404	405	406	407	408	409	410
411	412	413	414	415	416	417	418	419	420
421	422	423	424	425	426	427	428	429	430
431	432	433	434	435	436	437	438	439	440
441	442	443	444	445	446	447	448	449	450
451	452	453	454	455	456	457	458	459	460
461	462	463	464	465	466	467	468	469	470
471	472	473	474	475	476	477	478	479	480
481	482	483	484	485	486	487	488	489	490
491	492	493	494	495	496	497	498	499	500
501	502	503	504	505	506	507	508	509	510
511	512	513	514	515	516	517	518	519	520
521	522	523	524	525	526	527	528	529	530
531	532	533	534	535	536	537	538	539	540
541	542	543	544	545	546	547	548	549	550
551	552	553	554	555	556	557	558	559	560
561	562	563	564	565	566	567	568	569	570
571	572	573	574	575	576	577	578	579	580
581	582	583	584	585	586	587	588	589	590
591	592	593	594	595	596	597	598	599	600
601	602	603	604	605	606	607	608	609	610
611	612	613	614	615	616	617	618	619	620
621	622	623	624	625	626	627	628	629	630
631	632	633	634	635	636	637	638	639	640
641	642	643	644	645	646	647	648	649	650
651	652	653	654	655	656	657	658	659	660
661	662	663	664	665	666	667	668	669	670
671	672	673	674	675	676	677	678	679	680
681	682	683	684	685	686	687	688	689	690
691	692	693	694	695	696	697	698	699	700
701	702	703	704	705	706	707	708	709	710
711	712	713	714	715	716	717	718	719	720
721	722	723	724	725	726	727	728	729	730
731	732	733	734	735	736	737	738	739	740
741	742	743	744	745	746	747	748	749	750
751	752	753	754	755	756	757	758	759	760
761	762	763	764	765	766	767	768	769	770
771	772	773	774	775	776	777	778	779	780
781	782	783	784	785	786	787	788	789	790
791	792	793	794	795	796	797	798	799	800
801	802	803	804	805	806	807	808	809	810
811	812	813	814	815	816	817	818	819	820
821	822	823	824	825	826	827	828	829	830
831	832	833	834	835	836	837	838	839	840
841	842	843	844	845	846	847	848	849	850
851	852	853	854	855	856	857	858	859	860
861	862	863	864	865	866	867	868	869	870
871	872	873	874	875	876	877	878	879	880
881	882	883	884	885	886	887	888	889	890
891	892	893	894	895	896	897	898	899	900
901	902	903	904	905	906	907	908	909	910
911	912	913	914	915	916	917	918	919	920
921	922	923	924	925	926	927	928	929	930
931	932	933	934	935	936	937	938	939	940
941	942	943	944	945	946	947	948	949	950
951	952	953	954	955	956	957	958	959	960
961	962	963	964	965	966	967	968	969	970
971	972	973	974	975	976	977	978	979	980
981	982	983	984	985	986	987	988	989	990
991	992	993	994	995	996	997	998	999	1000

Camino carretero de Cervera al Pont de Lantorn, y de este sigue de herradura hasta la Conca de Tremp.

36

Cervera.

1½	Montcortés.												
3½	2	Usó.											
4¾	3¼	1¼	Puigvert.										
5¾	4¼	2¼	1	Agramunt.									
8¾	7¼	5¼	4	3	Artesa de Segre.								
9¾	8¼	6¼	5	4	1	Pont de Lantorn.							
10¼	8¾	6¾	5½	4½	1½	½	Lantorn.						
12¼	10¾	8¾	7½	6½	3½	2½	2	Vilanova de Meyá.					
15¼	13¾	11¾	10½	9½	6½	5½	5	3	Posada del Tacó.				
17	15½	13½	12¼	11¼	8¼	7¼	6¾	4¾	1¾	Lancís.			
18½	17	15	13¾	12¾	9¾	8¾	8¼	6¼	3¼	1½	Figuerola.		
20	18½	16½	15¼	14¼	11¼	10¼	9¾	7¾	4¾	3	1½	Tremp.	
21¼	19¾	17¾	16½	15½	12½	11½	11	9	6	4¼	2¾	1¼	Talarn.

Camino entre el Puerto al Puente de la Lanza y de las
 aguas de la Lanza hasta la Coma de la Lanza.

12	Montañas		Cerro	
	1	2	1	2
12	12	12	12	12
13	13	13	13	13
14	14	14	14	14
15	15	15	15	15
16	16	16	16	16
17	17	17	17	17
18	18	18	18	18
19	19	19	19	19
20	20	20	20	20
21	21	21	21	21
22	22	22	22	22
23	23	23	23	23
24	24	24	24	24
25	25	25	25	25
26	26	26	26	26
27	27	27	27	27
28	28	28	28	28
29	29	29	29	29
30	30	30	30	30
31	31	31	31	31
32	32	32	32	32
33	33	33	33	33
34	34	34	34	34
35	35	35	35	35
36	36	36	36	36
37	37	37	37	37
38	38	38	38	38
39	39	39	39	39
40	40	40	40	40
41	41	41	41	41
42	42	42	42	42
43	43	43	43	43
44	44	44	44	44
45	45	45	45	45
46	46	46	46	46
47	47	47	47	47
48	48	48	48	48
49	49	49	49	49
50	50	50	50	50
51	51	51	51	51
52	52	52	52	52
53	53	53	53	53
54	54	54	54	54
55	55	55	55	55
56	56	56	56	56
57	57	57	57	57
58	58	58	58	58
59	59	59	59	59
60	60	60	60	60
61	61	61	61	61
62	62	62	62	62
63	63	63	63	63
64	64	64	64	64
65	65	65	65	65
66	66	66	66	66
67	67	67	67	67
68	68	68	68	68
69	69	69	69	69
70	70	70	70	70
71	71	71	71	71
72	72	72	72	72
73	73	73	73	73
74	74	74	74	74
75	75	75	75	75
76	76	76	76	76
77	77	77	77	77
78	78	78	78	78
79	79	79	79	79
80	80	80	80	80
81	81	81	81	81
82	82	82	82	82
83	83	83	83	83
84	84	84	84	84
85	85	85	85	85
86	86	86	86	86
87	87	87	87	87
88	88	88	88	88
89	89	89	89	89
90	90	90	90	90
91	91	91	91	91
92	92	92	92	92
93	93	93	93	93
94	94	94	94	94
95	95	95	95	95
96	96	96	96	96
97	97	97	97	97
98	98	98	98	98
99	99	99	99	99
100	100	100	100	100

Camino carretero de Cervera á Balaguer.

37

Cervera.

1	La Curullada.									
$2\frac{1}{2}$	$1\frac{1}{2}$	Altét.								
4	3	$1\frac{1}{2}$	Laguinella.							
$4\frac{1}{2}$	$3\frac{1}{2}$	2	$\frac{1}{2}$	Tornabous.						
5	4	$2\frac{1}{2}$	1	$\frac{1}{2}$	Altarrós.					
$5\frac{1}{2}$	$4\frac{1}{2}$	3	$1\frac{1}{2}$	1	$\frac{1}{2}$	La Furiola.				
$5\frac{3}{4}$	$4\frac{3}{4}$	$3\frac{1}{4}$	$1\frac{3}{4}$	$1\frac{1}{4}$	$\frac{3}{4}$	$\frac{1}{4}$	Boldú.			
$8\frac{3}{4}$	$7\frac{3}{4}$	$6\frac{1}{4}$	$4\frac{3}{4}$	$4\frac{1}{4}$	$3\frac{3}{4}$	$3\frac{1}{4}$	3	Belcaire.		
$10\frac{3}{4}$	$9\frac{3}{4}$	$8\frac{1}{4}$	$6\frac{3}{4}$	$6\frac{1}{4}$	$5\frac{3}{4}$	$5\frac{1}{4}$	5	2	Balaguer.	

Camino de herradura de Cervera á Cardona.

38

Estación del Ramon.

San Sebastian.

Manresa.

Manresa.

Manresa.

Manresa.

Manresa.

Manresa.

Manresa.

Manresa.

Manresa.

Manresa.

Cervera.

Las Alujas.

Manresa, ó San Ramon.

Castell Follit.

Pinós.

Llanéra.

Cardona.

12	10 1/2	9	5	4 1/2	Cardona.
10	10 1/2	7	8	1/2	Idroba.
8	10 1/2	6	3	1/2	Idroba.
5	10 1/2	8	1/2	1/2	Cardell Tollar.
3	10 1/2	1 1/2	1/2	1/2	Manzanera, a San Ramon.
1 1/2	10 1/2	1 1/2	1/2	1/2	Las Alpujar.
1 1/2	10 1/2	1 1/2	1/2	1/2	Cerviz.

Camino de herradura de Villafranca á Gerona, por la Baráta y Hostalrich.

39

Villafranca del Panadés.

2½	San Saturnino.																		
4	1½	Monistrolét.																	
5½	3	1½	Beguda.																
7½	5	3½	2	Esparraguera.															
10½	8	6½	5	3	Monistrol.														
13	10½	9	7½	5½	2½	Baráta.													
16	13½	12	10½	8½	5½	3	Sentmenat.												
17	14½	13	11½	9½	6½	4	1	Caldes de Monbuy.											
20	17½	16	14½	12½	9½	7	4	3	Granollers.										
21	18½	17	15½	13½	10½	8	5	4	1	Cardedéu.									
22	19½	18	16½	14½	11½	9	6	5	2	1	Llinás.								
23	20½	19	17½	15½	12½	10	7	6	3	2	1	Trentapasos.							
25	22½	21	19½	17½	14½	12	9	8	5	4	3	2	San Celoni.						
28	25½	24	22½	20½	17½	15	12	11	8	7	6	5	3	Hostalrich.					
31	28½	27	25½	23½	20½	18	15	14	11	10	9	8	6	3	Riu de Arenas.				
33	30½	29	27½	25½	22½	20	17	16	13	12	11	10	8	5	2	Mallorquinas.			
35	32½	31	29½	27½	24½	22	19	18	15	14	13	12	10	7	4	2	Riudellots.		
37	34½	33	31½	29½	26½	24	21	20	17	16	15	14	12	9	6	4	2	Gerona.	

40

Villafranca.

$2\frac{1}{2}$	San Saturnino.														
$5\frac{1}{2}$	3	Martorell.													
$6\frac{1}{2}$	4	1	Castell Bisbal.												
$9\frac{1}{2}$	7	4	3	Tarrasa.											
$11\frac{1}{4}$	$9\frac{1}{4}$	$6\frac{1}{4}$	$5\frac{1}{4}$	$2\frac{1}{4}$	Sabadell.										
$14\frac{1}{4}$	$12\frac{1}{4}$	$9\frac{1}{4}$	$8\frac{1}{4}$	$5\frac{1}{4}$	3	Granollérs.									
$15\frac{3}{4}$	$13\frac{1}{4}$	$10\frac{1}{4}$	$9\frac{1}{4}$	$6\frac{1}{4}$	4	1	Cardedéu.								
$16\frac{3}{4}$	$14\frac{1}{4}$	$11\frac{1}{4}$	$10\frac{1}{4}$	$7\frac{1}{4}$	5	2	1	Llinás.							
$17\frac{3}{4}$	$15\frac{1}{4}$	$12\frac{1}{4}$	$11\frac{1}{4}$	$8\frac{1}{4}$	6	3	2	1	Trentapasos.						
$19\frac{1}{4}$	$17\frac{1}{4}$	$14\frac{1}{4}$	$13\frac{1}{4}$	$10\frac{1}{4}$	8	5	4	3	2	San Celoni.					
$22\frac{3}{4}$	$20\frac{1}{4}$	$17\frac{1}{4}$	$16\frac{1}{4}$	$13\frac{1}{4}$	11	8	7	6	5	3	Hostalrich.				
$25\frac{3}{4}$	$23\frac{1}{4}$	$20\frac{1}{4}$	$19\frac{1}{4}$	$16\frac{1}{4}$	14	11	10	9	8	6	3	Riu de Arenas.			
$27\frac{3}{4}$	$25\frac{1}{4}$	$22\frac{1}{4}$	$21\frac{1}{4}$	$18\frac{1}{4}$	16	13	12	11	10	8	5	2	Mallorquinas.		
$29\frac{3}{4}$	$27\frac{1}{4}$	$24\frac{1}{4}$	$23\frac{1}{4}$	$20\frac{1}{4}$	18	15	14	13	12	10	7	4	2	Riudellots.	
$31\frac{1}{4}$	$29\frac{1}{4}$	$26\frac{1}{4}$	$25\frac{1}{4}$	$22\frac{1}{4}$	20	17	16	15	14	12	9	6	4	2	Gerona.

Caminos de hierro de Villalencia á Gerona pasando por Tarrasa.

Nota. Todo el camino expresado es carretero menos de Martorell á Tarrasa.

Villalencia									
27	San Sebastián								
28	Martorell								
29	1	2	3	4	5	6	7	8	9
30	1	2	3	4	5	6	7	8	9
31	1	2	3	4	5	6	7	8	9
32	1	2	3	4	5	6	7	8	9
33	1	2	3	4	5	6	7	8	9
34	1	2	3	4	5	6	7	8	9
35	1	2	3	4	5	6	7	8	9
36	1	2	3	4	5	6	7	8	9
37	1	2	3	4	5	6	7	8	9
38	1	2	3	4	5	6	7	8	9
39	1	2	3	4	5	6	7	8	9
40	1	2	3	4	5	6	7	8	9
41	1	2	3	4	5	6	7	8	9
42	1	2	3	4	5	6	7	8	9
43	1	2	3	4	5	6	7	8	9
44	1	2	3	4	5	6	7	8	9
45	1	2	3	4	5	6	7	8	9
46	1	2	3	4	5	6	7	8	9
47	1	2	3	4	5	6	7	8	9
48	1	2	3	4	5	6	7	8	9
49	1	2	3	4	5	6	7	8	9
50	1	2	3	4	5	6	7	8	9
51	1	2	3	4	5	6	7	8	9
52	1	2	3	4	5	6	7	8	9
53	1	2	3	4	5	6	7	8	9
54	1	2	3	4	5	6	7	8	9
55	1	2	3	4	5	6	7	8	9
56	1	2	3	4	5	6	7	8	9
57	1	2	3	4	5	6	7	8	9
58	1	2	3	4	5	6	7	8	9
59	1	2	3	4	5	6	7	8	9
60	1	2	3	4	5	6	7	8	9
61	1	2	3	4	5	6	7	8	9
62	1	2	3	4	5	6	7	8	9
63	1	2	3	4	5	6	7	8	9
64	1	2	3	4	5	6	7	8	9
65	1	2	3	4	5	6	7	8	9
66	1	2	3	4	5	6	7	8	9
67	1	2	3	4	5	6	7	8	9
68	1	2	3	4	5	6	7	8	9
69	1	2	3	4	5	6	7	8	9
70	1	2	3	4	5	6	7	8	9
71	1	2	3	4	5	6	7	8	9
72	1	2	3	4	5	6	7	8	9
73	1	2	3	4	5	6	7	8	9
74	1	2	3	4	5	6	7	8	9
75	1	2	3	4	5	6	7	8	9
76	1	2	3	4	5	6	7	8	9
77	1	2	3	4	5	6	7	8	9
78	1	2	3	4	5	6	7	8	9
79	1	2	3	4	5	6	7	8	9
80	1	2	3	4	5	6	7	8	9
81	1	2	3	4	5	6	7	8	9
82	1	2	3	4	5	6	7	8	9
83	1	2	3	4	5	6	7	8	9
84	1	2	3	4	5	6	7	8	9
85	1	2	3	4	5	6	7	8	9
86	1	2	3	4	5	6	7	8	9
87	1	2	3	4	5	6	7	8	9
88	1	2	3	4	5	6	7	8	9
89	1	2	3	4	5	6	7	8	9
90	1	2	3	4	5	6	7	8	9
91	1	2	3	4	5	6	7	8	9
92	1	2	3	4	5	6	7	8	9
93	1	2	3	4	5	6	7	8	9
94	1	2	3	4	5	6	7	8	9
95	1	2	3	4	5	6	7	8	9
96	1	2	3	4	5	6	7	8	9
97	1	2	3	4	5	6	7	8	9
98	1	2	3	4	5	6	7	8	9
99	1	2	3	4	5	6	7	8	9
100	1	2	3	4	5	6	7	8	9

Camino carretero de Monblanch á Barcelona, por Ciutadilla y Verdú.

47

Monblanch.

$\frac{1}{2}$	La Guardia.																			
2	$\frac{1}{2}$	Solivella.																		
3	$2\frac{1}{2}$	1	Al Tallát.																	
4	$3\frac{1}{2}$	2	1	Rocallaura.																
6	$5\frac{1}{2}$	4	3	2	Ciutadilla.															
7	$6\frac{1}{2}$	5	4	3	1	Verdú.														
8	$7\frac{1}{2}$	6	5	4	2	1	Tárrega.													
11	$10\frac{1}{2}$	9	8	7	5	4	3	Cervera.												
$11\frac{3}{4}$	$11\frac{1}{4}$	$9\frac{3}{4}$	$8\frac{3}{4}$	$7\frac{3}{4}$	$5\frac{3}{4}$	$4\frac{3}{4}$	$3\frac{3}{4}$	$\frac{3}{4}$	Bergós.											
$13\frac{1}{4}$	$12\frac{3}{4}$	$11\frac{1}{4}$	$10\frac{1}{4}$	$9\frac{1}{4}$	$7\frac{1}{4}$	$6\frac{1}{4}$	$5\frac{1}{4}$	$2\frac{1}{4}$	$1\frac{1}{2}$	Hostaléts.										
$14\frac{3}{4}$	$14\frac{1}{4}$	$12\frac{3}{4}$	$11\frac{3}{4}$	$10\frac{3}{4}$	$8\frac{3}{4}$	$7\frac{3}{4}$	$6\frac{3}{4}$	$3\frac{3}{4}$	3	$1\frac{1}{2}$	Panadella.									
16	$15\frac{1}{2}$	14	13	12	10	9	8	5	$4\frac{1}{4}$	$2\frac{3}{4}$	$1\frac{1}{4}$	Porquerises.								
$16\frac{3}{4}$	$16\frac{1}{4}$	$14\frac{3}{4}$	$13\frac{3}{4}$	$12\frac{3}{4}$	$10\frac{3}{4}$	$9\frac{3}{4}$	$8\frac{3}{4}$	$5\frac{3}{4}$	5	$3\frac{1}{2}$	2	$\frac{3}{4}$	Santa María.							
$18\frac{1}{4}$	$17\frac{3}{4}$	$16\frac{1}{4}$	$15\frac{1}{4}$	$14\frac{1}{4}$	$12\frac{1}{4}$	$11\frac{1}{4}$	$10\frac{1}{4}$	$7\frac{1}{4}$	$6\frac{1}{2}$	5	$3\frac{1}{2}$	$2\frac{1}{4}$	$1\frac{1}{2}$	Jorva.						
$19\frac{3}{4}$	$19\frac{1}{4}$	$17\frac{3}{4}$	$16\frac{3}{4}$	$15\frac{3}{4}$	$13\frac{3}{4}$	$12\frac{3}{4}$	$11\frac{3}{4}$	$8\frac{3}{4}$	8	$6\frac{1}{2}$	5	$3\frac{3}{4}$	3	$1\frac{1}{2}$	Igualada.					
$23\frac{3}{4}$	$23\frac{1}{4}$	$21\frac{3}{4}$	$20\frac{3}{4}$	$19\frac{3}{4}$	$17\frac{3}{4}$	$16\frac{3}{4}$	$15\frac{3}{4}$	$12\frac{3}{4}$	12	$10\frac{1}{2}$	9	$7\frac{3}{4}$	7	$5\frac{1}{2}$	4	El Bruch.				
$25\frac{3}{4}$	$25\frac{1}{4}$	$23\frac{3}{4}$	$22\frac{3}{4}$	$21\frac{3}{4}$	$19\frac{3}{4}$	$18\frac{3}{4}$	$17\frac{3}{4}$	$14\frac{3}{4}$	14	$12\frac{1}{2}$	11	$9\frac{3}{4}$	9	$7\frac{1}{2}$	6	2	Esparraguera.			
$27\frac{1}{4}$	$27\frac{1}{4}$	$25\frac{1}{4}$	$24\frac{1}{4}$	$23\frac{1}{4}$	$21\frac{1}{4}$	$20\frac{1}{4}$	$19\frac{1}{4}$	$16\frac{1}{4}$	16	$14\frac{1}{2}$	13	$11\frac{3}{4}$	11	$9\frac{1}{2}$	8	4	2	Martorell.		
$28\frac{3}{4}$	$28\frac{1}{4}$	$26\frac{3}{4}$	$25\frac{3}{4}$	$24\frac{3}{4}$	$22\frac{3}{4}$	$21\frac{3}{4}$	$20\frac{3}{4}$	$17\frac{3}{4}$	17	$15\frac{1}{2}$	14	$12\frac{3}{4}$	12	$10\frac{1}{2}$	9	5	3	1	S. Andrés de la Barca.	
$33\frac{1}{2}$	33	$31\frac{1}{2}$	$30\frac{1}{2}$	$29\frac{1}{2}$	$27\frac{1}{2}$	$26\frac{1}{2}$	$25\frac{1}{2}$	$22\frac{1}{2}$	$21\frac{3}{4}$	$20\frac{1}{4}$	$18\frac{3}{4}$	$17\frac{1}{2}$	$16\frac{3}{4}$	$15\frac{1}{4}$	$13\frac{3}{4}$	$9\frac{3}{4}$	$7\frac{3}{4}$	$5\frac{3}{4}$	$4\frac{3}{4}$	Barcelona.

Montblanch.									
1	2	3	4	5	6	7	8	9	10
11	12	13	14	15	16	17	18	19	20
21	22	23	24	25	26	27	28	29	30
31	32	33	34	35	36	37	38	39	40
41	42	43	44	45	46	47	48	49	50
51	52	53	54	55	56	57	58	59	60
61	62	63	64	65	66	67	68	69	70
71	72	73	74	75	76	77	78	79	80
81	82	83	84	85	86	87	88	89	90
91	92	93	94	95	96	97	98	99	100
101	102	103	104	105	106	107	108	109	110
111	112	113	114	115	116	117	118	119	120
121	122	123	124	125	126	127	128	129	130
131	132	133	134	135	136	137	138	139	140
141	142	143	144	145	146	147	148	149	150
151	152	153	154	155	156	157	158	159	160
161	162	163	164	165	166	167	168	169	170
171	172	173	174	175	176	177	178	179	180
181	182	183	184	185	186	187	188	189	190
191	192	193	194	195	196	197	198	199	200
201	202	203	204	205	206	207	208	209	210
211	212	213	214	215	216	217	218	219	220
221	222	223	224	225	226	227	228	229	230
231	232	233	234	235	236	237	238	239	240
241	242	243	244	245	246	247	248	249	250
251	252	253	254	255	256	257	258	259	260
261	262	263	264	265	266	267	268	269	270
271	272	273	274	275	276	277	278	279	280
281	282	283	284	285	286	287	288	289	290
291	292	293	294	295	296	297	298	299	300
301	302	303	304	305	306	307	308	309	310
311	312	313	314	315	316	317	318	319	320
321	322	323	324	325	326	327	328	329	330
331	332	333	334	335	336	337	338	339	340
341	342	343	344	345	346	347	348	349	350
351	352	353	354	355	356	357	358	359	360
361	362	363	364	365	366	367	368	369	370
371	372	373	374	375	376	377	378	379	380
381	382	383	384	385	386	387	388	389	390
391	392	393	394	395	396	397	398	399	400
401	402	403	404	405	406	407	408	409	410
411	412	413	414	415	416	417	418	419	420
421	422	423	424	425	426	427	428	429	430
431	432	433	434	435	436	437	438	439	440
441	442	443	444	445	446	447	448	449	450
451	452	453	454	455	456	457	458	459	460
461	462	463	464	465	466	467	468	469	470
471	472	473	474	475	476	477	478	479	480
481	482	483	484	485	486	487	488	489	490
491	492	493	494	495	496	497	498	499	500
501	502	503	504	505	506	507	508	509	510
511	512	513	514	515	516	517	518	519	520
521	522	523	524	525	526	527	528	529	530
531	532	533	534	535	536	537	538	539	540
541	542	543	544	545	546	547	548	549	550
551	552	553	554	555	556	557	558	559	560
561	562	563	564	565	566	567	568	569	570
571	572	573	574	575	576	577	578	579	580
581	582	583	584	585	586	587	588	589	590
591	592	593	594	595	596	597	598	599	600
601	602	603	604	605	606	607	608	609	610
611	612	613	614	615	616	617	618	619	620
621	622	623	624	625	626	627	628	629	630
631	632	633	634	635	636	637	638	639	640
641	642	643	644	645	646	647	648	649	650
651	652	653	654	655	656	657	658	659	660
661	662	663	664	665	666	667	668	669	670
671	672	673	674	675	676	677	678	679	680
681	682	683	684	685	686	687	688	689	690
691	692	693	694	695	696	697	698	699	700
701	702	703	704	705	706	707	708	709	710
711	712	713	714	715	716	717	718	719	720
721	722	723	724	725	726	727	728	729	730
731	732	733	734	735	736	737	738	739	740
741	742	743	744	745	746	747	748	749	750
751	752	753	754	755	756	757	758	759	760
761	762	763	764	765	766	767	768	769	770
771	772	773	774	775	776	777	778	779	780
781	782	783	784	785	786	787	788	789	790
791	792	793	794	795	796	797	798	799	800
801	802	803	804	805	806	807	808	809	810
811	812	813	814	815	816	817	818	819	820
821	822	823	824	825	826	827	828	829	830
831	832	833	834	835	836	837	838	839	840
841	842	843	844	845	846	847	848	849	850
851	852	853	854	855	856	857	858	859	860
861	862	863	864	865	866	867	868	869	870
871	872	873	874	875	876	877	878	879	880
881	882	883	884	885	886	887	888	889	890
891	892	893	894	895	896	897	898	899	900
901	902	903	904	905	906	907	908	909	910
911	912	913	914	915	916	917	918	919	920
921	922	923	924	925	926	927	928	929	930
931	932	933	934	935	936	937	938	939	940
941	942	943	944	945	946	947	948	949	950
951	952	953	954	955	956	957	958	959	960
961	962	963	964	965	966	967	968	969	970
971	972	973	974	975	976	977	978	979	980
981	982	983	984	985	986	987	988	989	990
991	992	993	994	995	996	997	998	999	1000

Camino de herradura de Moyá á Gerona pasando por Vique.

42

Moyá.

2	Coll-sespina.									
$3\frac{1}{2}$	$1\frac{1}{2}$	Tóna.								
$4\frac{1}{2}$	$2\frac{1}{2}$	1	Bolló. (Posada.)							
$5\frac{1}{2}$	$3\frac{1}{2}$	2	1	Vique.						
$6\frac{1}{2}$	$4\frac{1}{2}$	3	2	1	Roda.					
$8\frac{1}{2}$	$6\frac{1}{2}$	5	4	3	2	Esquiról.				
$11\frac{1}{2}$	$9\frac{1}{2}$	8	7	6	5	3	Pruit.			
$12\frac{1}{2}$	$10\frac{1}{2}$	9	8	7	6	4	1	La Salud.		
$13\frac{1}{2}$	$11\frac{1}{2}$	10	9	8	7	5	2	1	Las Planas.	
$14\frac{1}{4}$	$12\frac{1}{4}$	$10\frac{3}{4}$	$9\frac{3}{4}$	$8\frac{3}{4}$	$7\frac{3}{4}$	$5\frac{3}{4}$	$2\frac{3}{4}$	$1\frac{3}{4}$	$\frac{3}{4}$	San Felio.
$15\frac{1}{4}$	$13\frac{1}{4}$	$11\frac{3}{4}$	$10\frac{3}{4}$	$9\frac{3}{4}$	$8\frac{3}{4}$	$6\frac{3}{4}$	$3\frac{3}{4}$	$2\frac{3}{4}$	$1\frac{3}{4}$	Las Encías.
$16\frac{1}{4}$	$14\frac{1}{4}$	$12\frac{3}{4}$	$11\frac{3}{4}$	$10\frac{3}{4}$	$9\frac{3}{4}$	$7\frac{3}{4}$	$4\frac{3}{4}$	$3\frac{3}{4}$	$2\frac{3}{4}$	2
17	15	$13\frac{1}{2}$	$12\frac{1}{2}$	$11\frac{1}{2}$	$10\frac{1}{2}$	$8\frac{1}{2}$	$5\frac{1}{2}$	$4\frac{1}{2}$	$3\frac{1}{2}$	$2\frac{3}{4}$
$18\frac{1}{2}$	$16\frac{1}{2}$	15	14	13	12	10	7	6	5	$4\frac{1}{4}$
$19\frac{1}{2}$	$17\frac{1}{2}$	16	15	14	13	11	8	7	6	$5\frac{1}{4}$
21	19	$17\frac{1}{2}$	$16\frac{1}{2}$	$15\frac{1}{2}$	$14\frac{1}{2}$	$12\frac{1}{2}$	$9\frac{1}{2}$	$8\frac{1}{2}$	$7\frac{1}{2}$	$6\frac{1}{4}$
										$5\frac{3}{4}$
										$4\frac{3}{4}$
										$2\frac{1}{2}$
										$1\frac{1}{2}$
										1
										$2\frac{1}{2}$
										$1\frac{1}{2}$
										4
										$2\frac{1}{2}$
										$1\frac{1}{2}$
										Gerona.

San Estevan de Llémene.

San Martin de Llémene.

Llurá.

San Gregorio.

Camino de herradura de Tárrega á la Seo de Urgél.

43

Tárrega.

1	Altét.									
$2\frac{1}{4}$	$1\frac{1}{4}$	Santa Maria.								
$5\frac{1}{4}$	$4\frac{1}{4}$	3	Agramunt.							
$8\frac{1}{4}$	$7\frac{1}{4}$	6	3	Orióla.						
$9\frac{3}{4}$	$8\frac{3}{4}$	$7\frac{1}{2}$	$4\frac{1}{2}$	$1\frac{1}{2}$	Pons.					
$11\frac{3}{4}$	$10\frac{3}{4}$	$9\frac{1}{2}$	$6\frac{1}{2}$	$3\frac{1}{2}$	2	Oliána.				
$13\frac{1}{4}$	$12\frac{1}{4}$	11	8	5	$3\frac{1}{2}$	$1\frac{1}{2}$	Tiorána.			
$14\frac{3}{4}$	$13\frac{3}{4}$	$12\frac{1}{2}$	$9\frac{1}{2}$	$6\frac{1}{2}$	5	3	$1\frac{1}{2}$	Mare de Deu de Coll de Llebra.		
$16\frac{3}{4}$	$15\frac{3}{4}$	$14\frac{1}{2}$	$11\frac{1}{2}$	$8\frac{1}{2}$	7	5	$3\frac{1}{2}$	2	Coll de Naragó.	
$18\frac{1}{4}$	$17\frac{1}{4}$	16	13	10	$8\frac{1}{2}$	$6\frac{1}{2}$	5	$3\frac{1}{2}$	$1\frac{1}{2}$	Orgañá.
$21\frac{1}{4}$	$20\frac{1}{4}$	19	16	13	$11\frac{1}{2}$	$9\frac{1}{2}$	8	$6\frac{1}{2}$	$4\frac{1}{2}$	3 Arfa.
$22\frac{1}{4}$	$21\frac{1}{4}$	20	17	14	$12\frac{1}{2}$	$10\frac{1}{2}$	9	$7\frac{1}{2}$	$5\frac{1}{2}$	4 1 Seo de Urgél.

Camino de herradura de Lérida á Ager, por Balaguer.

44

Lérida.

$2\frac{1}{2}$	Corbins.			
4	$1\frac{1}{2}$	Menárguens.		
$6\frac{1}{2}$	4	$2\frac{1}{2}$	Balaguer.	
$9\frac{1}{2}$	7	$5\frac{1}{2}$	3	Avellanas.
$11\frac{1}{4}$	$8\frac{3}{4}$	$7\frac{1}{4}$	$4\frac{3}{4}$	$1\frac{3}{4}$ Font de Pous.
$14\frac{1}{4}$	$11\frac{3}{4}$	$10\frac{1}{4}$	$7\frac{3}{4}$	$4\frac{3}{4}$ 3 Ager.

Caminos de herradura de Lérida á Agaz por Balaguer.

44

Tabla			
Distancia	En leguas	En millas	En varas
De Lérida á Agaz	114	114	114
De Lérida á Balaguer	112	112	112
De Balaguer á Agaz	2	2	2
De Lérida á Balaguer	112	112	112
De Balaguer á Agaz	2	2	2
De Lérida á Agaz	114	114	114

46

inclinato a Gerona.

$1\frac{1}{2}$	Roda.
----------------	-------

[illegible]

Caminos de herradura de San Juan de las Ollas a Carona,
por Andú y Sella de Anglé.

Nota. Esta ruta se termina en Santa Eugenia respecto de estar muy
inmediato a Carona.

San Juan de las Ollas		Ruta	
14	14	14	14
13	13	13	13
12	12	12	12
11	11	11	11
10	10	10	10
9	9	9	9
8	8	8	8
7	7	7	7
6	6	6	6
5	5	5	5
4	4	4	4
3	3	3	3
2	2	2	2
1	1	1	1
0	0	0	0

Camino de herradura de San Julian de las Ollas á Puigcerdá.

48

Nota. Al estremo del puente de Brugué se toma el camino á la derecha.

San Julian de las Ollas.

$\frac{1}{2}$	Santo Thomas. (Colegio de Franciscos.)																		
$\frac{3}{4}$	$\frac{1}{4}$	Casa Tóna.																	
$1\frac{1}{4}$	$\frac{3}{4}$	$\frac{1}{2}$	Casa Raurell.																
$1\frac{1}{2}$	1	$\frac{3}{4}$	$\frac{1}{4}$	Puente den Brugué.															
$1\frac{3}{4}$	$1\frac{1}{4}$	1	$\frac{1}{2}$	$\frac{1}{4}$	Casa la Mora.														
2	$1\frac{1}{2}$	$1\frac{1}{4}$	$\frac{3}{4}$	$\frac{1}{2}$	$\frac{1}{4}$	Torre — Matéu.													
$2\frac{1}{2}$	2	$1\frac{3}{4}$	$1\frac{1}{4}$	1	$\frac{3}{4}$	$\frac{1}{2}$	La Cruz de Mitjavia.												
$3\frac{1}{4}$	$2\frac{3}{4}$	$2\frac{1}{2}$	2	$1\frac{3}{4}$	$1\frac{1}{2}$	$1\frac{1}{4}$	$\frac{3}{4}$	La Gleva.											
$3\frac{1}{2}$	3	$2\frac{3}{4}$	$2\frac{1}{4}$	2	$1\frac{3}{4}$	$1\frac{1}{2}$	1	$\frac{1}{4}$	San Hipólito.										
$4\frac{1}{2}$	4	$3\frac{3}{4}$	$3\frac{1}{4}$	3	$2\frac{3}{4}$	$2\frac{1}{2}$	2	$1\frac{1}{4}$	1	Viñolas.									
$5\frac{1}{2}$	5	$4\frac{3}{4}$	$4\frac{1}{4}$	4	$3\frac{3}{4}$	$3\frac{1}{2}$	3	$2\frac{1}{4}$	2	1	Vecindario de Aurís.								
8	$7\frac{1}{2}$	$7\frac{1}{4}$	$6\frac{3}{4}$	$6\frac{1}{2}$	$6\frac{1}{4}$	6	$5\frac{1}{2}$	$4\frac{3}{4}$	$4\frac{1}{2}$	$3\frac{1}{2}$	$2\frac{1}{2}$	Montesquin.							
12	$11\frac{1}{2}$	$11\frac{1}{4}$	$10\frac{3}{4}$	$10\frac{1}{2}$	$10\frac{1}{4}$	10	$9\frac{1}{2}$	$8\frac{3}{4}$	$8\frac{1}{2}$	$7\frac{1}{2}$	$6\frac{1}{2}$	4	Ripoll.						
$13\frac{1}{4}$	$12\frac{3}{4}$	$12\frac{1}{2}$	12	$11\frac{3}{4}$	$11\frac{1}{2}$	$11\frac{1}{4}$	$10\frac{3}{4}$	10	$9\frac{3}{4}$	$8\frac{3}{4}$	$7\frac{3}{4}$	$5\frac{1}{4}$	$1\frac{1}{4}$	Campdebanol.					
$15\frac{3}{4}$	$15\frac{1}{4}$	15	$14\frac{1}{2}$	$14\frac{1}{4}$	14	$13\frac{3}{4}$	$13\frac{1}{4}$	$12\frac{1}{2}$	$12\frac{1}{4}$	$11\frac{1}{4}$	$10\frac{1}{4}$	$7\frac{3}{4}$	$3\frac{3}{4}$	$2\frac{1}{2}$	Ribas.				
$16\frac{3}{4}$	$16\frac{1}{4}$	16	$15\frac{1}{2}$	$15\frac{1}{4}$	15	$14\frac{3}{4}$	$14\frac{1}{4}$	$13\frac{1}{2}$	$13\frac{1}{4}$	$12\frac{1}{4}$	$11\frac{1}{4}$	$8\frac{3}{4}$	$4\frac{3}{4}$	$3\frac{1}{2}$	1	Posadas de Rocas blancas.			
$19\frac{3}{4}$	$19\frac{1}{4}$	19	$18\frac{1}{2}$	$18\frac{1}{4}$	18	$17\frac{3}{4}$	$17\frac{1}{4}$	$16\frac{1}{2}$	$16\frac{1}{4}$	$15\frac{1}{4}$	$14\frac{1}{4}$	$11\frac{3}{4}$	$7\frac{3}{4}$	$6\frac{1}{2}$	4	3	Tósas.		
$24\frac{3}{4}$	$24\frac{1}{4}$	24	$23\frac{1}{2}$	$23\frac{1}{4}$	23	$22\frac{3}{4}$	$22\frac{1}{4}$	$21\frac{1}{2}$	$21\frac{1}{4}$	$20\frac{1}{4}$	$19\frac{1}{4}$	$16\frac{3}{4}$	$12\frac{3}{4}$	$11\frac{1}{2}$	9	8	5	Puigcerdá.	

Camino de herradura de San Julian de las Ollas á Mataró por Ayguafreda, Granollers, y Vilanova de la Roca.

49

San Julian de las Ollas.

$\frac{1}{4}$	Masía de San Martí.										Notas. 1ª Los dos Pueblos que médian de la Abella á la Garriga, llamados Figueró, y Gallicano, Blancafort no es Pueblo, sino casa particular del término de la Garriga, que por eso la llaman Blancafort de la Garriga, no se han puesto, por no caber en la presente Tabla.																					
$\frac{1}{2}$	$\frac{1}{4}$	Masía de las Eras de San Martí.																		2ª Este camino sirve para ir á Barcelona hasta Granollers.												
$\frac{3}{4}$	$\frac{1}{2}$	$\frac{1}{4}$	Calldetenas.																													
$1\frac{1}{4}$	1	$\frac{3}{4}$	$\frac{1}{2}$	Puente y Ciudad de Vique.																												
$2\frac{1}{4}$	2	$1\frac{3}{4}$	$1\frac{1}{2}$	1	Posada den Paélla.																											
$2\frac{1}{2}$	$2\frac{1}{4}$	2	$1\frac{3}{4}$	$1\frac{1}{4}$	$\frac{1}{4}$	Posada den Bolló.																										
$3\frac{1}{4}$	3	$2\frac{3}{4}$	$2\frac{1}{2}$	2	1	$\frac{3}{4}$	Tóna.																									
4	$3\frac{3}{4}$	$3\frac{1}{2}$	$3\frac{1}{4}$	$2\frac{3}{4}$	$1\frac{3}{4}$	$1\frac{1}{2}$	$\frac{3}{4}$	Hostaléts de Balañá.																								
$4\frac{3}{4}$	$4\frac{1}{2}$	$4\frac{1}{4}$	4	$3\frac{1}{2}$	$2\frac{1}{2}$	$2\frac{1}{4}$	$1\frac{1}{2}$	$\frac{3}{4}$	San Antonio, con Caserío.																							
$5\frac{3}{4}$	$5\frac{1}{2}$	$5\frac{1}{4}$	5	$4\frac{1}{2}$	$3\frac{1}{2}$	$3\frac{1}{4}$	$2\frac{1}{2}$	$1\frac{3}{4}$	1	Ayguafreda.																						
6	$5\frac{3}{4}$	$5\frac{1}{2}$	$5\frac{1}{4}$	$4\frac{3}{4}$	$3\frac{3}{4}$	$3\frac{1}{2}$	$2\frac{3}{4}$	2	$1\frac{1}{4}$	$\frac{1}{4}$	Puente de la Abella.																					
8	$7\frac{3}{4}$	$7\frac{1}{2}$	$7\frac{1}{4}$	$6\frac{3}{4}$	$5\frac{3}{4}$	$5\frac{1}{2}$	$4\frac{3}{4}$	4	$3\frac{1}{4}$	$2\frac{1}{4}$	2	La Garriga.																				
$9\frac{1}{2}$	$9\frac{1}{4}$	9	$8\frac{3}{4}$	$8\frac{1}{4}$	$7\frac{3}{4}$	7	$6\frac{1}{4}$	$5\frac{1}{2}$	$4\frac{3}{4}$	$3\frac{3}{4}$	$3\frac{1}{2}$	$1\frac{1}{2}$	Posada del Putxet.																			
10	$9\frac{3}{4}$	$9\frac{1}{2}$	$9\frac{1}{4}$	$8\frac{3}{4}$	$7\frac{3}{4}$	$7\frac{1}{2}$	$6\frac{3}{4}$	6	$5\frac{1}{4}$	$4\frac{1}{4}$	4	2	$\frac{1}{2}$	Casas y Posada de la Ferreria.																		
$10\frac{1}{4}$	10	$9\frac{3}{4}$	$9\frac{1}{2}$	9	8	$7\frac{3}{4}$	7	$6\frac{1}{4}$	$5\frac{1}{2}$	$4\frac{1}{2}$	$4\frac{1}{4}$	$2\frac{1}{4}$	$\frac{3}{4}$	$\frac{1}{4}$	Posada del Lladoner.																	
$10\frac{1}{2}$	$10\frac{1}{4}$	10	$9\frac{3}{4}$	$9\frac{1}{4}$	$8\frac{1}{4}$	8	$7\frac{1}{4}$	$6\frac{1}{2}$	$5\frac{3}{4}$	$4\frac{3}{4}$	$4\frac{1}{2}$	$2\frac{1}{2}$	1	$\frac{1}{2}$	$\frac{1}{4}$	Granollers.																
$12\frac{3}{4}$	$12\frac{1}{2}$	$12\frac{1}{4}$	12	$11\frac{1}{2}$	$10\frac{1}{2}$	$10\frac{1}{4}$	$9\frac{1}{2}$	$8\frac{3}{4}$	8	7	$6\frac{3}{4}$	$4\frac{3}{4}$	$3\frac{1}{4}$	$2\frac{3}{4}$	$2\frac{1}{2}$	$2\frac{1}{4}$	Vilanova de la Roca.															
15	$14\frac{3}{4}$	$14\frac{1}{2}$	$14\frac{1}{4}$	$13\frac{3}{4}$	$12\frac{3}{4}$	$12\frac{1}{2}$	$11\frac{3}{4}$	11	$10\frac{3}{4}$	$9\frac{1}{4}$	9	7	$5\frac{1}{2}$	5	$4\frac{3}{4}$	$4\frac{1}{2}$	$2\frac{1}{4}$	Casa Ribot.														
$15\frac{3}{4}$	$15\frac{1}{2}$	$15\frac{1}{4}$	15	$14\frac{1}{2}$	$13\frac{1}{2}$	$13\frac{1}{4}$	$12\frac{1}{2}$	$11\frac{3}{4}$	11	10	$9\frac{3}{4}$	$7\frac{3}{4}$	$6\frac{1}{4}$	$5\frac{3}{4}$	$5\frac{1}{2}$	$5\frac{1}{4}$	3	$\frac{3}{4}$	Argentona.													
$16\frac{3}{4}$	$16\frac{1}{2}$	$16\frac{1}{4}$	16	$15\frac{1}{2}$	$14\frac{1}{2}$	$14\frac{1}{4}$	$13\frac{1}{2}$	$12\frac{3}{4}$	12	11	$10\frac{3}{4}$	$8\frac{3}{4}$	$7\frac{1}{4}$	$6\frac{3}{4}$	$6\frac{1}{2}$	$6\frac{1}{4}$	4	$1\frac{3}{4}$	1	Mataró.												

Camino de herradura de Vique á Berga por Prats de Llusanés.

50

Nota. Despues de haber salido de San Hilario, á distancia de metros de un cuarto de hora, se toma el camino á la izquierda.

Vique.

3	Olost.			
$4\frac{1}{4}$	$1\frac{1}{4}$	Santa = Creu.		
5	2	$\frac{3}{4}$	Prats de Llusanés.	
$6\frac{1}{4}$	$3\frac{1}{4}$	2	$1\frac{1}{4}$	Vilalta.
$10\frac{1}{2}$	$7\frac{1}{2}$	$6\frac{1}{4}$	$5\frac{1}{4}$	$4\frac{1}{4}$ Berga.

Camino de herradura de Vique á Gerona por Santa Coloma de Farnés. 57

Nota. Despues de haber salido de San Hilario, á distancia de menos de un cuarto de hora, se toma el camino á la izquierda.

Vique.

$\frac{1}{2}$	Calldetenas.									
2	$1\frac{1}{2}$	Posada de la Follaraca.								
$2\frac{1}{2}$	2	$\frac{1}{2}$	Puentes de la Buxeda.							
4	$3\frac{1}{2}$	2	$1\frac{1}{2}$	Posada del Perayre y Espinelva.						
$6\frac{1}{4}$	$5\frac{3}{4}$	$4\frac{1}{4}$	$3\frac{3}{4}$	$2\frac{1}{4}$	San Hilario.					
$9\frac{1}{4}$	$8\frac{3}{4}$	$7\frac{1}{4}$	$6\frac{3}{4}$	$5\frac{1}{4}$	3	Santa Coloma de Farnés.				
$10\frac{1}{4}$	$9\frac{3}{4}$	$8\frac{1}{4}$	$7\frac{3}{4}$	$6\frac{1}{4}$	4	1	Vilubí.			
11	$10\frac{1}{2}$	9	$8\frac{1}{2}$	7	$4\frac{3}{4}$	$1\frac{3}{4}$	$\frac{3}{4}$	Salitjas.		
$13\frac{1}{2}$	13	$11\frac{1}{2}$	11	$9\frac{1}{2}$	$7\frac{1}{4}$	$4\frac{1}{4}$	$3\frac{1}{4}$	$2\frac{1}{2}$	Gerona.	

Estado de las rentas de la Real y General de Indias de la Real de Indias.

Nota. Después de haber leído de San Ildefonso el decreto de la Real de Indias.

un estado de los se tomas el estado de la Real de Indias.

Total		La Real de Indias		La Real de Indias	
10	10	10	10	10	10
11	11	11	11	11	11
12	12	12	12	12	12
13	13	13	13	13	13
14	14	14	14	14	14
15	15	15	15	15	15
16	16	16	16	16	16
17	17	17	17	17	17
18	18	18	18	18	18
19	19	19	19	19	19
20	20	20	20	20	20
21	21	21	21	21	21
22	22	22	22	22	22
23	23	23	23	23	23
24	24	24	24	24	24
25	25	25	25	25	25
26	26	26	26	26	26
27	27	27	27	27	27
28	28	28	28	28	28
29	29	29	29	29	29
30	30	30	30	30	30
31	31	31	31	31	31
32	32	32	32	32	32
33	33	33	33	33	33
34	34	34	34	34	34
35	35	35	35	35	35
36	36	36	36	36	36
37	37	37	37	37	37
38	38	38	38	38	38
39	39	39	39	39	39
40	40	40	40	40	40
41	41	41	41	41	41
42	42	42	42	42	42
43	43	43	43	43	43
44	44	44	44	44	44
45	45	45	45	45	45
46	46	46	46	46	46
47	47	47	47	47	47
48	48	48	48	48	48
49	49	49	49	49	49
50	50	50	50	50	50
51	51	51	51	51	51
52	52	52	52	52	52
53	53	53	53	53	53
54	54	54	54	54	54
55	55	55	55	55	55
56	56	56	56	56	56
57	57	57	57	57	57
58	58	58	58	58	58
59	59	59	59	59	59
60	60	60	60	60	60
61	61	61	61	61	61
62	62	62	62	62	62
63	63	63	63	63	63
64	64	64	64	64	64
65	65	65	65	65	65
66	66	66	66	66	66
67	67	67	67	67	67
68	68	68	68	68	68
69	69	69	69	69	69
70	70	70	70	70	70
71	71	71	71	71	71
72	72	72	72	72	72
73	73	73	73	73	73
74	74	74	74	74	74
75	75	75	75	75	75
76	76	76	76	76	76
77	77	77	77	77	77
78	78	78	78	78	78
79	79	79	79	79	79
80	80	80	80	80	80
81	81	81	81	81	81
82	82	82	82	82	82
83	83	83	83	83	83
84	84	84	84	84	84
85	85	85	85	85	85
86	86	86	86	86	86
87	87	87	87	87	87
88	88	88	88	88	88
89	89	89	89	89	89
90	90	90	90	90	90
91	91	91	91	91	91
92	92	92	92	92	92
93	93	93	93	93	93
94	94	94	94	94	94
95	95	95	95	95	95
96	96	96	96	96	96
97	97	97	97	97	97
98	98	98	98	98	98
99	99	99	99	99	99
100	100	100	100	100	100

Camino de herradura de Vique á Gerona por San Martin de las Esposas.

52

Vique.

$\frac{1}{2}$	Calldetenas.										
2	$1\frac{1}{2}$	Posada de la Follaraca.									
$2\frac{1}{2}$	2	$\frac{1}{2}$	Puentes de la Buxeda.								
4	$3\frac{1}{2}$	2	$1\frac{1}{2}$	Posada del Perayre y Espinelvas.							
$6\frac{1}{4}$	$5\frac{3}{4}$	$4\frac{1}{4}$	$3\frac{3}{4}$	$2\frac{1}{4}$	San Hilario.						
$8\frac{1}{4}$	$7\frac{3}{4}$	$6\frac{1}{4}$	$5\frac{3}{4}$	$4\frac{1}{4}$	2	Hermita del Padró.					
$9\frac{1}{4}$	$8\frac{3}{4}$	$7\frac{1}{4}$	$6\frac{3}{4}$	$5\frac{1}{4}$	3	1	Posada del Malcuinat.				
$10\frac{1}{4}$	$9\frac{3}{4}$	$8\frac{1}{4}$	$7\frac{3}{4}$	$6\frac{1}{4}$	4	2	1	San Martin de las Esposas.			
11	$10\frac{1}{4}$	9	$8\frac{1}{2}$	7	$4\frac{3}{4}$	$2\frac{3}{4}$	$1\frac{3}{4}$	$\frac{3}{4}$	Estañol.		
12	$11\frac{1}{2}$	10	$9\frac{1}{2}$	8	$5\frac{3}{4}$	$3\frac{3}{4}$	$2\frac{3}{4}$	$1\frac{3}{4}$	1	Ayguaviva.	
$12\frac{1}{4}$	$11\frac{3}{4}$	$10\frac{1}{4}$	$9\frac{3}{4}$	$8\frac{1}{4}$	6	4	3	2	$1\frac{1}{4}$	$\frac{1}{4}$	Perelló.
$13\frac{1}{4}$	$12\frac{3}{4}$	$11\frac{1}{4}$	$10\frac{3}{4}$	$9\frac{1}{4}$	7	5	4	3	$2\frac{1}{4}$	$1\frac{1}{4}$	1 Gerona.

Censo de habitantes de Vique & Cerona por San Martin de las Espozas.

Vique		Calatayud	
1	2	3	4
104	105	106	107
108	109	110	111
112	113	114	115
116	117	118	119
120	121	122	123
124	125	126	127
130	131	132	133
136	137	138	139
140	141	142	143
144	145	146	147
148	149	150	151
152	153	154	155
156	157	158	159
160	161	162	163
164	165	166	167
168	169	170	171
172	173	174	175
176	177	178	179
180	181	182	183
184	185	186	187
188	189	190	191
192	193	194	195
196	197	198	199
200	201	202	203
204	205	206	207
208	209	210	211
212	213	214	215
216	217	218	219
220	221	222	223
224	225	226	227
228	229	230	231
232	233	234	235
236	237	238	239
240	241	242	243
244	245	246	247
248	249	250	251
252	253	254	255
256	257	258	259
260	261	262	263
264	265	266	267
268	269	270	271
272	273	274	275
276	277	278	279
280	281	282	283
284	285	286	287
288	289	290	291
292	293	294	295
296	297	298	299
300	301	302	303
304	305	306	307
308	309	310	311
312	313	314	315
316	317	318	319
320	321	322	323
324	325	326	327
328	329	330	331
332	333	334	335
336	337	338	339
340	341	342	343
344	345	346	347
348	349	350	351
352	353	354	355
356	357	358	359
360	361	362	363
364	365	366	367
368	369	370	371
372	373	374	375
376	377	378	379
380	381	382	383
384	385	386	387
388	389	390	391
392	393	394	395
396	397	398	399
400	401	402	403
404	405	406	407
408	409	410	411
412	413	414	415
416	417	418	419
420	421	422	423
424	425	426	427
428	429	430	431
432	433	434	435
436	437	438	439
440	441	442	443
444	445	446	447
448	449	450	451
452	453	454	455
456	457	458	459
460	461	462	463
464	465	466	467
468	469	470	471
472	473	474	475
476	477	478	479
480	481	482	483
484	485	486	487
488	489	490	491
492	493	494	495
496	497	498	499
500	501	502	503
504	505	506	507
508	509	510	511
512	513	514	515
516	517	518	519
520	521	522	523
524	525	526	527
528	529	530	531
532	533	534	535
536	537	538	539
540	541	542	543
544	545	546	547
548	549	550	551
552	553	554	555
556	557	558	559
560	561	562	563
564	565	566	567
568	569	570	571
572	573	574	575
576	577	578	579
580	581	582	583
584	585	586	587
588	589	590	591
592	593	594	595
596	597	598	599
600	601	602	603
604	605	606	607
608	609	610	611
612	613	614	615
616	617	618	619
620	621	622	623
624	625	626	627
628	629	630	631
632	633	634	635
636	637	638	639
640	641	642	643
644	645	646	647
648	649	650	651
652	653	654	655
656	657	658	659
660	661	662	663
664	665	666	667
668	669	670	671
672	673	674	675
676	677	678	679
680	681	682	683
684	685	686	687
688	689	690	691
692	693	694	695
696	697	698	699
700	701	702	703
704	705	706	707
708	709	710	711
712	713	714	715
716	717	718	719
720	721	722	723
724	725	726	727
728	729	730	731
732	733	734	735
736	737	738	739
740	741	742	743
744	745	746	747
748	749	750	751
752	753	754	755
756	757	758	759
760	761	762	763
764	765	766	767
768	769	770	771
772	773	774	775
776	777	778	779
780	781	782	783
784	785	786	787
788	789	790	791
792	793	794	795
796	797	798	799
800	801	802	803
804	805	806	807
808	809	810	811
812	813	814	815
816	817	818	819
820	821	822	823
824	825	826	827
828	829	830	831
832	833	834	835
836	837	838	839
840	841	842	843
844	845	846	847
848	849	850	851
852	853	854	855
856	857	858	859
860	861	862	863
864	865	866	867
868	869	870	871
872	873	874	875
876	877	878	879
880	881	882	883
884	885	886	887
888	889	890	891
892	893	894	895
896	897	898	899
900	901	902	903
904	905	906	907
908	909	910	911
912	913	914	915
916	917	918	919
920	921	922	923
924	925	926	927
928	929	930	931
932	933	934	935
936	937	938	939
940	941	942	943
944	945	946	947
948	949	950	951
952	953	954	955
956	957	958	959
960	961	962	963
964	965	966	967
968	969	970	971
972	973	974	975
976	977	978	979
980	981	982	983
984	985	986	987
988	989	990	991
992	993	994	995
996	997	998	999
1000	1001	1002	1003

Camino de herradura de Vique á Hostalrich.

53

Notas. 1ª Á medio tiro de fusil de la Posada del Perayre se toma el camino á la derecha, y en llegando á la Cruz roja, de los dos caminos que se encuentran se toma el de la izquierda.

2ª En el Collado de Rebéll se hallan tres caminos, y debe tomarse el del centro.

Vique.

$\frac{1}{2}$	Calldetenas.									
2	$1\frac{1}{2}$	Posada de la Follaraca.								
$2\frac{1}{2}$	2	$\frac{1}{2}$	Puentes de la Buxeda.							
4	$3\frac{1}{2}$	2	$1\frac{1}{2}$	Posada del Perayre.						
$4\frac{3}{4}$	$4\frac{1}{4}$	$2\frac{3}{4}$	$2\frac{1}{4}$	$\frac{3}{4}$	Coll de Rebéll.					
$6\frac{1}{4}$	$5\frac{3}{4}$	$4\frac{1}{4}$	$3\frac{3}{4}$	$2\frac{1}{4}$	$1\frac{1}{2}$	Arbucias.				
$7\frac{1}{4}$	$6\frac{3}{4}$	$5\frac{1}{4}$	$4\frac{3}{4}$	$3\frac{1}{4}$	$2\frac{1}{2}$	1	Molino den Horta, que sirve de Posada.			
$7\frac{3}{4}$	$7\frac{1}{4}$	$5\frac{3}{4}$	$5\frac{1}{4}$	$3\frac{3}{4}$	3	$1\frac{1}{2}$	$\frac{1}{2}$	Masía de can Serrat.		
$9\frac{1}{4}$	$8\frac{3}{4}$	$7\frac{1}{4}$	$6\frac{3}{4}$	$5\frac{1}{4}$	$4\frac{1}{2}$	3	2	$1\frac{1}{2}$	Hostalrich.	

Camino de herradura de Viqué á Cardona por Manresa.

54

Viqué.

1	Posada den Paëlla.														
$1\frac{1}{4}$	$\frac{1}{4}$	Posada den Bolló.													
$3\frac{1}{4}$	$2\frac{1}{4}$	2	Coll-sespina.												
$5\frac{1}{4}$	$4\frac{1}{4}$	4	2	Moyá.											
$6\frac{1}{4}$	$5\frac{1}{4}$	5	3	1	Posada de la Grossa.										
$7\frac{1}{4}$	$6\frac{1}{4}$	6	4	2	1	Caldés.									
$9\frac{1}{4}$	$8\frac{1}{4}$	8	6	4	3	2	Puente de Cabrianes con tres Casas.								
$10\frac{1}{4}$	$9\frac{1}{4}$	9	7	5	4	3	1	San Fructuós.							
$11\frac{1}{4}$	$10\frac{1}{4}$	10	8	6	5	4	2	1	Manresa.						
$13\frac{1}{4}$	$12\frac{1}{4}$	12	10	8	7	6	4	3	2	Posada de las Chimeneas, ó Caillús.					
$14\frac{1}{4}$	$13\frac{1}{4}$	13	11	9	8	7	5	4	3	1	Posada nueva den Miralda.				
$15\frac{1}{4}$	$14\frac{1}{4}$	14	12	10	9	8	6	5	4	2	1	Súria.			
$16\frac{1}{4}$	$15\frac{1}{4}$	15	13	11	10	9	7	6	5	3	2	1	Posada de Campalá de Coma.		
$17\frac{1}{4}$	$16\frac{1}{4}$	16	14	12	11	10	8	7	6	4	3	2	1	Puente de Malagarriga.	
$18\frac{1}{4}$	$17\frac{1}{4}$	17	15	13	12	11	9	8	7	5	4	3	2	1	La Coromina.
$18\frac{1}{2}$	$17\frac{1}{2}$	$17\frac{1}{4}$	$15\frac{1}{4}$	$13\frac{1}{4}$	$12\frac{1}{4}$	$11\frac{1}{4}$	$9\frac{1}{4}$	$8\frac{1}{4}$	$7\frac{1}{4}$	$5\frac{1}{4}$	$4\frac{1}{4}$	$3\frac{1}{4}$	$2\frac{1}{4}$	$1\frac{1}{4}$	$\frac{1}{4}$ Cardona.

Camino de herradura de Vique á Cardona por Sanpedor.

55

Vique.

1	Posada den Paélla.		
$1\frac{1}{4}$	$\frac{1}{4}$	Posada den Bolló.	
$3\frac{1}{4}$	$2\frac{1}{4}$	2	Coll-sespina.
$5\frac{1}{4}$	$4\frac{1}{4}$	4	2 Moyá.
$6\frac{1}{4}$	$5\frac{1}{4}$	5	3 Posada de la Grossa.
$7\frac{1}{4}$	$6\frac{1}{4}$	6	4 2 Caldés.
$9\frac{1}{4}$	$8\frac{1}{4}$	8	6 3 Puente de Cabrianes con tres Casas.
$10\frac{3}{4}$	$9\frac{3}{4}$	$9\frac{1}{2}$	$7\frac{1}{2}$ 5 $4\frac{1}{2}$ 3 $3\frac{1}{2}$ 1 $1\frac{1}{2}$ Sanpedor.
$14\frac{1}{4}$	$13\frac{1}{4}$	13	11 9 8 7 5 $3\frac{1}{2}$ Súria.
$17\frac{1}{2}$	$16\frac{1}{2}$	$16\frac{1}{4}$	$14\frac{1}{4}$ $12\frac{1}{4}$ $11\frac{1}{4}$ $10\frac{1}{4}$ $8\frac{1}{4}$ $6\frac{3}{4}$ $3\frac{1}{4}$ Cardona.

Camino de herradura de Vique á Cardona por Prats de Llusanés.

56

de Cardona.

Vique.

1 1/2 Font de San Pelayo.

3 1/2 Font de San Pelayo.

5 1/2 Font de San Pelayo.

7 1/2 Font de San Pelayo.

9 1/2 Font de San Pelayo.

Vique.

1 1/2 Font Salada.

3 1/2 Serra dels Boqués.

4 2 1/2 1 Olost.

6 4 1/2 3 2 Prats de Llusanés.

8 6 1/2 5 4 2 Rival de Marlés.

10 8 1/2 7 6 4 2 Gironella.

12 10 1/2 9 8 6 4 2 Venta del Hostal Nou de Caserras.

15 13 1/2 12 11 9 7 5 3 Corderoure.

16 3/4 15 1/4 13 3/4 12 3/4 10 3/4 8 3/4 6 3/4 4 3/4 1 3/4 Molino llamado el Molinet.

18 3/4 17 1/4 15 3/4 14 3/4 12 3/4 10 3/4 8 3/4 6 3/4 3 3/4 2 Cardona.

Camino de herradura de Vique á Barcelona por San Felio de Codinas.

57

Vique.

1	Posada den Paella.									
$1\frac{1}{4}$	$\frac{1}{4}$	Posada den Bolló.								
2	1	$\frac{3}{4}$	Tóna.							
$2\frac{3}{4}$	$1\frac{3}{4}$	$1\frac{1}{2}$	$\frac{3}{4}$	Balañá.						
$3\frac{1}{4}$	$2\frac{1}{4}$	2	$1\frac{1}{4}$	$\frac{1}{2}$	Centelles.					
$5\frac{1}{2}$	$4\frac{1}{2}$	$4\frac{1}{4}$	$3\frac{1}{2}$	$2\frac{3}{4}$	$2\frac{1}{4}$	Posada llamada la Torre de San Felio.				
$6\frac{3}{4}$	$5\frac{3}{4}$	$5\frac{1}{2}$	$4\frac{3}{4}$	4	$3\frac{1}{2}$	$1\frac{1}{4}$	San Felio de Codinas.			
8	7	$6\frac{3}{4}$	6	$5\frac{1}{4}$	$4\frac{3}{4}$	$2\frac{1}{2}$	$1\frac{1}{4}$	Caldes de Monbuy.		
9	8	$7\frac{1}{4}$	7	$6\frac{1}{4}$	$5\frac{3}{4}$	$3\frac{1}{2}$	$2\frac{1}{4}$	1	Sentmenát.	
11	10	$9\frac{3}{4}$	9	$8\frac{1}{4}$	$7\frac{3}{4}$	$5\frac{1}{2}$	$4\frac{1}{4}$	3	2	Sabadell.
13	12	$11\frac{3}{4}$	11	$10\frac{1}{4}$	$9\frac{3}{4}$	$7\frac{1}{2}$	$6\frac{1}{4}$	5	4	2 San Medí (Hermita y cuatro Casas.)
14	13	$12\frac{3}{4}$	12	$11\frac{1}{4}$	$10\frac{3}{4}$	$8\frac{1}{2}$	$7\frac{1}{4}$	6	5	3 1 San Gerónimo de Ebrón.
$14\frac{3}{4}$	$13\frac{1}{4}$	13	$12\frac{1}{4}$	$11\frac{1}{2}$	11	$8\frac{3}{4}$	$7\frac{1}{2}$	$6\frac{1}{4}$	$5\frac{1}{4}$	$3\frac{1}{4}$ $1\frac{1}{4}$ $\frac{1}{4}$ San Ginés de Horta.
15	14	$13\frac{3}{4}$	13	$12\frac{1}{4}$	$11\frac{3}{4}$	$9\frac{1}{2}$	$8\frac{1}{4}$	7	6	4 2 1 $\frac{3}{4}$ Nuestra Señora de Gracia.
$15\frac{1}{2}$	$14\frac{1}{2}$	$14\frac{1}{4}$	$13\frac{1}{2}$	$12\frac{3}{4}$	$12\frac{1}{4}$	10	$8\frac{3}{4}$	$7\frac{1}{2}$	$6\frac{1}{2}$	$4\frac{1}{2}$ $2\frac{1}{2}$ $1\frac{1}{2}$ $1\frac{1}{4}$ $\frac{1}{2}$ Barcelona.

Camino de herradura de Vique á Barcelona por la Atmetlla, Palóu, y Fontfreda.

58

Nota. A medio día de Vique antes de llegar á la Posada den Bolló, se desvía el camino á la izquierda por el terreno que conduce á la Posada de la Grua.

Vique.

1	Posada den Paélla.	
$1\frac{1}{4}$	$\frac{1}{4}$	Posada den Bolló.
2	1	$\frac{3}{4}$ Tóna.
$2\frac{3}{4}$	$1\frac{3}{4}$	$1\frac{1}{2}$ $\frac{3}{4}$ Balañá.
$3\frac{1}{4}$	$2\frac{1}{4}$	2 $1\frac{1}{4}$ $\frac{1}{2}$ Centelles.
$4\frac{1}{4}$	$3\frac{1}{4}$	3 $2\frac{1}{4}$ $1\frac{1}{2}$ 1 Masía del Preseguér de la Garga.
$7\frac{3}{4}$	$6\frac{3}{4}$	$6\frac{1}{2}$ $5\frac{3}{4}$ 5 $4\frac{1}{2}$ $3\frac{1}{2}$ Atmetlla.
$9\frac{1}{4}$	$8\frac{1}{4}$	8 $7\frac{1}{4}$ $6\frac{1}{2}$ 6 $5\frac{1}{2}$ Granollers.
$10\frac{1}{4}$	$9\frac{1}{4}$	9 $8\frac{1}{4}$ $7\frac{1}{2}$ 7 6 $2\frac{1}{2}$ 1 Palóu.
$11\frac{3}{4}$	$10\frac{3}{4}$	$10\frac{1}{2}$ $9\frac{3}{4}$ 9 $8\frac{1}{2}$ $7\frac{1}{2}$ 4 $2\frac{1}{2}$ $1\frac{1}{2}$ Montmaló.
12	11	$10\frac{3}{4}$ 10 $9\frac{1}{4}$ $8\frac{3}{4}$ $7\frac{3}{4}$ $4\frac{1}{4}$ $2\frac{3}{4}$ $1\frac{3}{4}$ $\frac{1}{4}$ Posada de la Grua.
$12\frac{1}{2}$	$11\frac{1}{2}$	$11\frac{1}{4}$ $10\frac{1}{2}$ $9\frac{3}{4}$ $9\frac{1}{4}$ $8\frac{1}{4}$ $4\frac{3}{4}$ $3\frac{1}{4}$ $2\frac{1}{4}$ $\frac{3}{4}$ $\frac{1}{2}$ Posada de Naprat.
$13\frac{1}{2}$	$12\frac{1}{2}$	$12\frac{1}{4}$ $11\frac{1}{2}$ $10\frac{3}{4}$ $10\frac{1}{4}$ $9\frac{1}{4}$ $5\frac{3}{4}$ $4\frac{1}{4}$ $3\frac{1}{4}$ $1\frac{3}{4}$ $1\frac{1}{2}$ 1 Fontfreda.
$14\frac{1}{2}$	$13\frac{1}{2}$	$13\frac{1}{4}$ $12\frac{1}{2}$ $11\frac{1}{4}$ $11\frac{1}{4}$ $10\frac{1}{4}$ $6\frac{3}{4}$ $5\frac{1}{4}$ $4\frac{1}{4}$ $2\frac{3}{4}$ $2\frac{1}{2}$ 2 1 San Andrés de Palomar.
15	14	$13\frac{3}{4}$ 13 $12\frac{3}{4}$ $11\frac{3}{4}$ $10\frac{3}{4}$ $7\frac{3}{4}$ $5\frac{3}{4}$ $4\frac{3}{4}$ $3\frac{1}{4}$ 3 $2\frac{1}{2}$ $1\frac{1}{2}$ $\frac{1}{2}$ El Clot.
$15\frac{1}{2}$	$14\frac{1}{2}$	$14\frac{1}{4}$ $13\frac{1}{2}$ $12\frac{3}{4}$ $12\frac{1}{4}$ $11\frac{1}{4}$ $7\frac{3}{4}$ $6\frac{1}{4}$ $5\frac{1}{4}$ $3\frac{3}{4}$ $3\frac{1}{2}$ 3 2 1 $\frac{1}{2}$ Barcelona.

Camino de herradura de Vique á Mataró por el Pla de la Calma y Vilamajor.

59

Nota. Á medio tiro de fusil ántes de llegar á la Posada den Bolló, se toma el camino á la izquierda por el torrente que conduce á la Posada dels Frares.

Vique.

1	Posada den Paélla.									
$1\frac{3}{4}$	$\frac{3}{4}$	Posada dels Frares.								
$3\frac{1}{4}$	$2\frac{1}{4}$	$1\frac{1}{2}$	Seba.							
$3\frac{3}{4}$	$2\frac{3}{4}$	2	$\frac{1}{2}$	Bruy.						
5	4	$3\frac{1}{4}$	$1\frac{3}{4}$	$1\frac{1}{4}$	Masía de Collformich.					
$6\frac{1}{2}$	$5\frac{1}{2}$	$4\frac{3}{4}$	$3\frac{3}{4}$	$2\frac{3}{4}$	$1\frac{1}{2}$	Pla de la Calma.				
$8\frac{1}{2}$	$7\frac{1}{2}$	$6\frac{3}{4}$	$5\frac{1}{4}$	$4\frac{3}{4}$	$3\frac{1}{2}$	2	Vilamajor.			
$10\frac{1}{2}$	$9\frac{1}{2}$	$8\frac{3}{4}$	$7\frac{1}{4}$	$6\frac{3}{4}$	$5\frac{1}{2}$	4	2	Llinás.		
11	10	$9\frac{1}{4}$	$7\frac{3}{4}$	$7\frac{1}{4}$	6	$4\frac{1}{2}$	$2\frac{1}{2}$	$\frac{1}{2}$	Masía den Burdoy.	
12	11	$10\frac{1}{4}$	$8\frac{3}{4}$	$8\frac{1}{4}$	7	$5\frac{1}{2}$	$3\frac{1}{2}$	$1\frac{1}{2}$	1	Riera de Dos-Rius.
13	12	$11\frac{1}{4}$	$9\frac{3}{4}$	$9\frac{1}{4}$	8	$6\frac{1}{2}$	$4\frac{1}{2}$	$2\frac{1}{2}$	2	1 Argentona.
14	13	$12\frac{1}{4}$	$10\frac{3}{4}$	$10\frac{1}{4}$	9	$7\frac{1}{2}$	$5\frac{1}{2}$	$3\frac{1}{2}$	3	2 1 Mataró.

60

Port-bou.

$1\frac{1}{2}$	San Quirch.	Espolla, Vilarnadal, Junquera, Darnús, Mas																													
3	$1\frac{1}{2}$	Espolla.	Bassagóda, Ribellas, Bagét, Campredon, Par																												
4	$2\frac{1}{2}$	1	San Clemente.	Ribas, Planólas, y Puigcerdá.																											
$5\frac{1}{2}$	4	$2\frac{1}{2}$	$1\frac{1}{2}$	Gafa Llops.																											
$6\frac{3}{4}$	$5\frac{1}{4}$	$3\frac{3}{4}$	$2\frac{3}{4}$	$1\frac{1}{4}$	La Junquera.																										
$8\frac{1}{4}$	$6\frac{3}{4}$	$5\frac{1}{4}$	$4\frac{1}{4}$	$2\frac{3}{4}$	$1\frac{1}{2}$	Darnús.																									
$9\frac{1}{4}$	$7\frac{3}{4}$	$6\frac{1}{4}$	$5\frac{1}{4}$	$3\frac{3}{4}$	$2\frac{1}{2}$	1	Agullana.																								
$11\frac{1}{4}$	$9\frac{3}{4}$	$8\frac{1}{4}$	$7\frac{1}{4}$	$5\frac{3}{4}$	$4\frac{1}{4}$	3	2	Massanét.																							
$14\frac{1}{2}$	13	$11\frac{1}{2}$	$10\frac{1}{2}$	9	$7\frac{3}{4}$	$6\frac{1}{4}$	$5\frac{1}{4}$	$3\frac{1}{4}$	Bassagóda.																						
$16\frac{1}{2}$	15	$13\frac{1}{2}$	$12\frac{1}{2}$	11	$9\frac{3}{4}$	$8\frac{1}{4}$	$7\frac{1}{4}$	$5\frac{1}{4}$	2	Ribellas.																					
$18\frac{1}{2}$	17	$15\frac{1}{2}$	$14\frac{1}{2}$	13	$11\frac{3}{4}$	$10\frac{1}{4}$	$9\frac{1}{4}$	$7\frac{1}{4}$	4	2	Bagét.																				
$19\frac{1}{2}$	18	$16\frac{1}{2}$	$15\frac{1}{2}$	14	$12\frac{3}{4}$	$11\frac{1}{4}$	$10\frac{1}{4}$	$8\frac{1}{4}$	5	3	1	Rocapróna.																			
21	$19\frac{1}{2}$	18	17	$15\frac{1}{2}$	$14\frac{1}{4}$	$12\frac{3}{4}$	$11\frac{3}{4}$	$9\frac{3}{4}$	$6\frac{1}{2}$	$4\frac{1}{2}$	$2\frac{1}{2}$	$1\frac{1}{2}$	Muyó.																		
$23\frac{1}{4}$	$21\frac{1}{4}$	$20\frac{1}{4}$	$19\frac{1}{4}$	$17\frac{3}{4}$	$16\frac{1}{2}$	15	14	12	$8\frac{3}{4}$	$6\frac{3}{4}$	$4\frac{3}{4}$	$3\frac{3}{4}$	$2\frac{1}{4}$	Set-Casas.																	
24	$22\frac{1}{2}$	21	20	$18\frac{1}{2}$	$17\frac{1}{4}$	$15\frac{3}{4}$	$14\frac{3}{4}$	$12\frac{3}{4}$	$9\frac{1}{2}$	$7\frac{1}{2}$	$5\frac{1}{2}$	$4\frac{1}{2}$	$\frac{3}{4}$	Rocas = Blancas.																	
$25\frac{1}{2}$	24	$22\frac{1}{2}$	$21\frac{1}{2}$	20	$18\frac{3}{4}$	$17\frac{1}{4}$	$16\frac{1}{4}$	$14\frac{1}{4}$	11	9	7	6	$4\frac{1}{2}$	$2\frac{1}{4}$	$1\frac{1}{2}$	Caralps.															
$26\frac{3}{4}$	$25\frac{1}{4}$	$23\frac{3}{4}$	$22\frac{3}{4}$	$21\frac{1}{4}$	20	$18\frac{1}{2}$	$17\frac{1}{2}$	$15\frac{1}{2}$	$12\frac{1}{4}$	$10\frac{1}{4}$	$8\frac{1}{4}$	$7\frac{1}{4}$	$5\frac{3}{4}$	$3\frac{1}{2}$	$2\frac{3}{4}$	$1\frac{1}{4}$	Planólas.														
$33\frac{3}{4}$	$32\frac{1}{4}$	$30\frac{3}{4}$	$29\frac{3}{4}$	$28\frac{1}{4}$	27	$25\frac{1}{2}$	$24\frac{1}{2}$	$22\frac{1}{2}$	$19\frac{1}{4}$	$17\frac{1}{4}$	$15\frac{1}{4}$	$14\frac{1}{4}$	$12\frac{3}{4}$	$10\frac{1}{2}$	$9\frac{3}{4}$	$8\frac{1}{4}$	7	Puigcerdá.													

THE UNIVERSITY OF CHICAGO
LIBRARY
1215 EAST 58TH STREET
CHICAGO, ILL. 60637

THE UNIVERSITY OF CHICAGO
LIBRARY
1215 EAST 58TH STREET
CHICAGO, ILL. 60637

THE UNIVERSITY OF CHICAGO
LIBRARY
1215 EAST 58TH STREET
CHICAGO, ILL. 60637

Barcelona.									
5	8	13	16	21	24	27	30	33	36
Martorell.									
13	16	19	22	25	28	31	34	37	40
Igualada.									
21	24	27	30	33	36	39	42	45	48
Cervera.									
24	27	30	33	36	39	42	45	48	51
Tárrega.									
35	38	41	44	47	50	53	56	59	62
Lérida.									
9	12	15	18	21	24	27	30	33	36
Villanueva de Cubellas y la Geltrú.									
20	23	26	29	32	35	38	41	44	47
Tarragona.									
40	43	46	49	52	55	58	61	64	67
Tortosa.									
18	21	24	27	30	33	36	39	42	45
Calaf.									
21	24	27	30	33	36	39	42	45	48
Torá.									
25	28	31	34	37	40	43	46	49	52
Solsona.									
22	25	28	31	34	37	40	43	46	49
Guissona.									
23	26	29	32	35	38	41	44	47	50
Balaguer.									
24	27	30	33	36	39	42	45	48	51
Pons.									
39	42	45	48	51	54	57	60	63	66
Seo de Urgel.									
13	16	19	22	25	28	31	34	37	40
Manresa.									
20	23	26	29	32	35	38	41	44	47
Cardona.									
20	23	26	29	32	35	38	41	44	47
Berga.									
15	18	21	24	27	30	33	36	39	42
Vique.									
24	27	30	33	36	39	42	45	48	51
Ripoll.									
23	26	29	32	35	38	41	44	47	50
Reus.									
20	23	26	29	32	35	38	41	44	47
Valls.									
6	9	12	15	18	21	24	27	30	33
Mataró.									
11	14	17	20	23	26	29	32	35	38
Calella.									
24	27	30	33	36	39	42	45	48	51
Báscara.									
25	28	31	34	37	40	43	46	49	52
Palamós.									
20	23	26	29	32	35	38	41	44	47
Gerona.									
27	30	33	36	39	42	45	48	51	54
Figueras.									
24	27	30	33	36	39	42	45	48	51
Olot.									
29	32	35	38	41	44	47	50	53	56
Campredon.									
22	25	28	31	34	37	40	43	46	49
San Feliu de Guixols.									
14	17	20	23	26	29	32	35	38	41
Tordera.									
33	36	39	42	45	48	51	54	57	60
Cadaqués.									
30	33	36	39	42	45	48	51	54	57
Rosas.									
36	39	42	45	48	51	54	57	60	63
Puigcerdá.									
44	47	50	53	56	59	62	65	68	71
Gerri.									
55	58	61	64	67	70	73	76	79	82
Esterra Nuestra Señora de Anéo.									
6	9	12	15	18	21	24	27	30	33
Granollers.									
10	13	16	19	22	25	28	31	34	37
Vilafranca del Panadés.									
13	16	19	22	25	28	31	34	37	40
Hostalrich.									
24	27	30	33	36	39	42	45	48	51
Montblanch.									
6	9	12	15	18	21	24	27	30	33
Tarrasa.									
21	24	27	30	33	36	39	42	45	48
Amer.									
31	34	37	40	43	46	49	52	55	58
Junquera.									
39	42	45	48	51	54	57	60	63	66
Talamn.									
27	30	33	36	39	42	45	48	51	54
Besalú.									
27	30	33	36	39	42	45	48	51	54
Agramunt.									
27	30	33	36	39	42	45	48	51	54
Busa.									
28	31	34	37	40	43	46	49	52	55
Coll de Balaguer.									
25	28	31	34	37	40	43	46	49	52
Bisbal.									
12	15	18	21	24	27	30	33	36	39
Moyá.									
33	36	39	42	45	48	51	54	57	60
San Pedro de Roda.									
10	13	16	19	22	25	28	31	34	37
San Seloni.									
18	21	24	27	30	33	36	39	42	45
Santa Coloma de Queral.									
26	29	32	35	38	41	44	47	50	53
Torroella de Montgrí.									
14	17	20	23	26	29	32	35	38	41
Arbucias.									
10	13	16	19	22	25	28	31	34	37
Monserate.									
40	43	46	49	52	55	58	61	64	67
Flix.									
40	43	46	49	52	55	58	61	64	67
Gandesa.									
43	46	49	52	55	58	61	64	67	70
Uldecona.									
48	51	54	57	60	63	66	69	72	75
Alcanar.									
44	47	50	53	56	59	62	65	68	71
Montanyana.									
30	33	36	39	42	45	48	51	54	57
Bagá.									
24	27	30	33	36	39	42	45	48	51
Banyolas.									
17	20	23	26	29	32	35	38	41	44
Santa Coloma de Farnés.									
30	33	36	39	42	45	48	51	54	57
San Lorenzo de la Muga.									
35	38	41	44	47	50	53	56	59	62
San Lorenzo de Cerdás.									
28	31	34	37	40	43	46	49	52	55
Ribas.									

TABLA QUE MANIFIESTA, SIN NECESIDAD DE OPERACION ALGUNA,
LAS HORAS QUE DISTAN ENTRE SÍ LOS PRINCIPALES PUEBLOS DEL PRINCIPADO DE CATALUÑA.

ÍNDICE ALFABÉTICO DE LA PRESENTE TABLA.

A.		G.	Ripoll.
Agramunt.			Rosas.
Alcanar.			
Amér.			S.
Arbucias.			San Seloni.
			San Feliu de Guixols.
			San Lorenzo de Cerdás.
			San Lorenzo de la Muga.
			San Pedro de Roda.
			Santa Coloma de Queral.
			Santa Coloma de Farnés.
			Seo de Urgel.
			Solsona.
			T.
			Talarn.
			Tarragona.
			Tarrasa.
			Tárrega.
			Torá.
			Tordera.
			Torroella de Mongrí.
			Tortosa.
			U.
			Ulldecona.
			V.
			Valls.
			Villafranca del Panadés.
			Villanueva de Cubellas y la Geltrú.
			Vique.

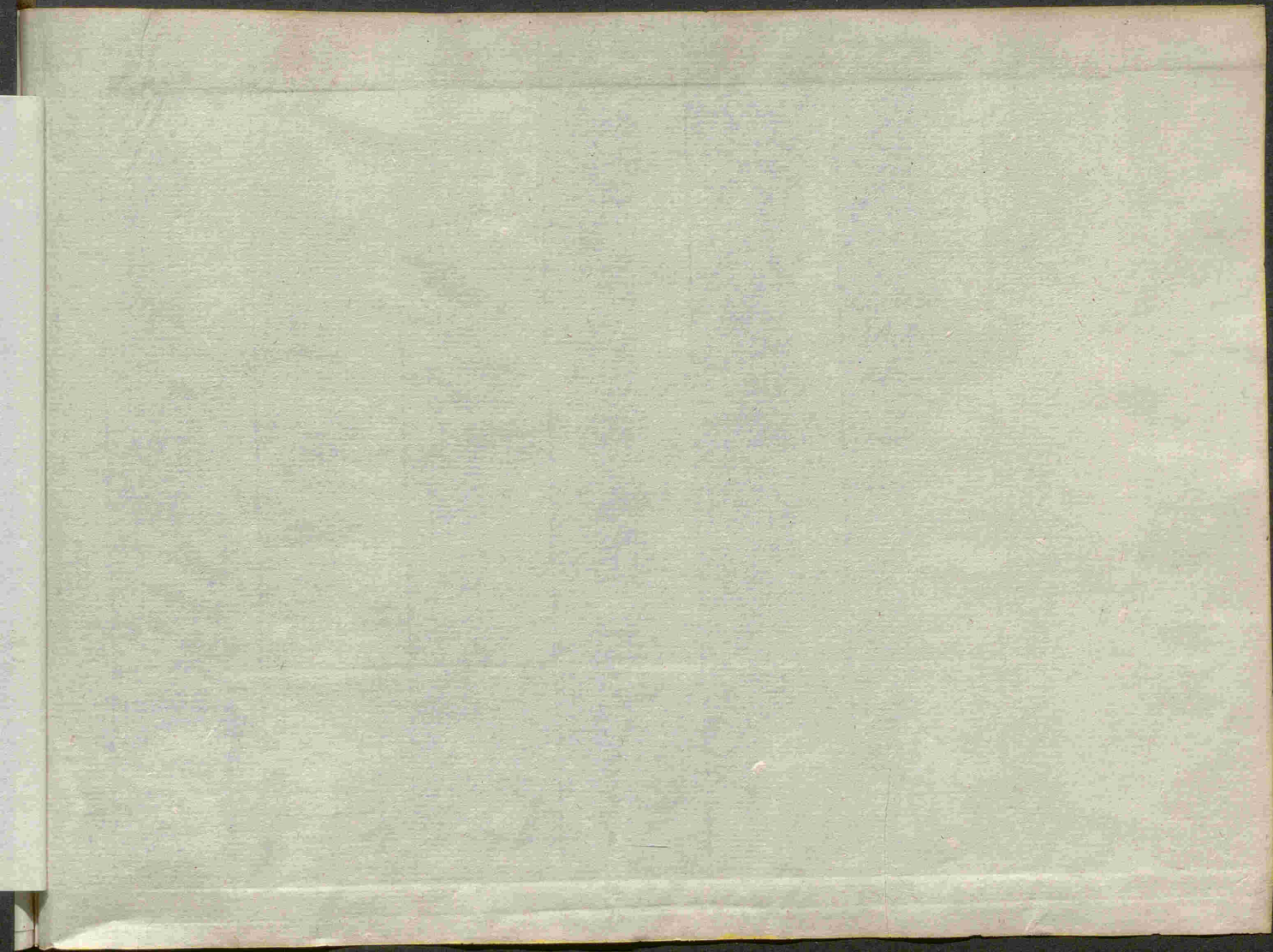

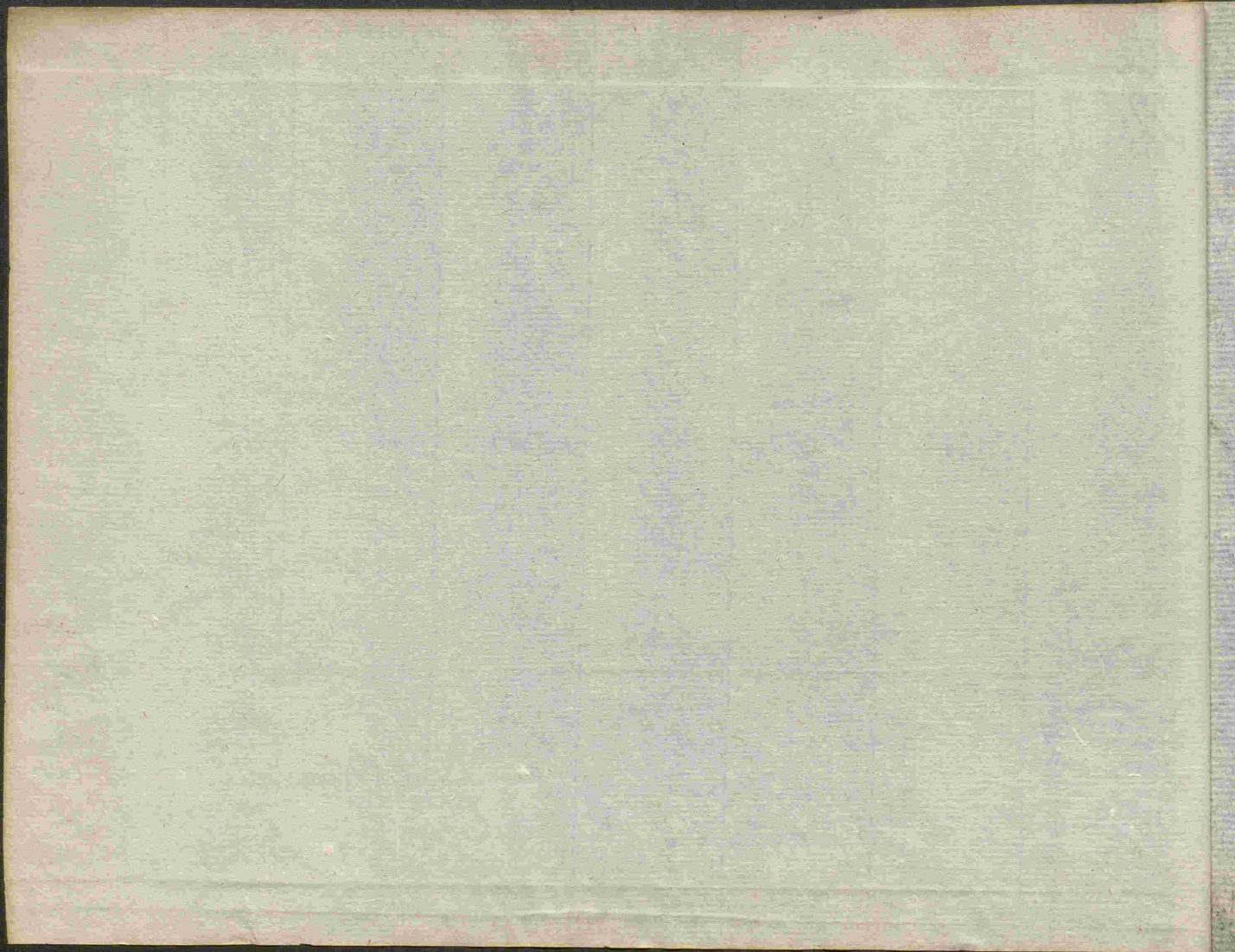

7-1

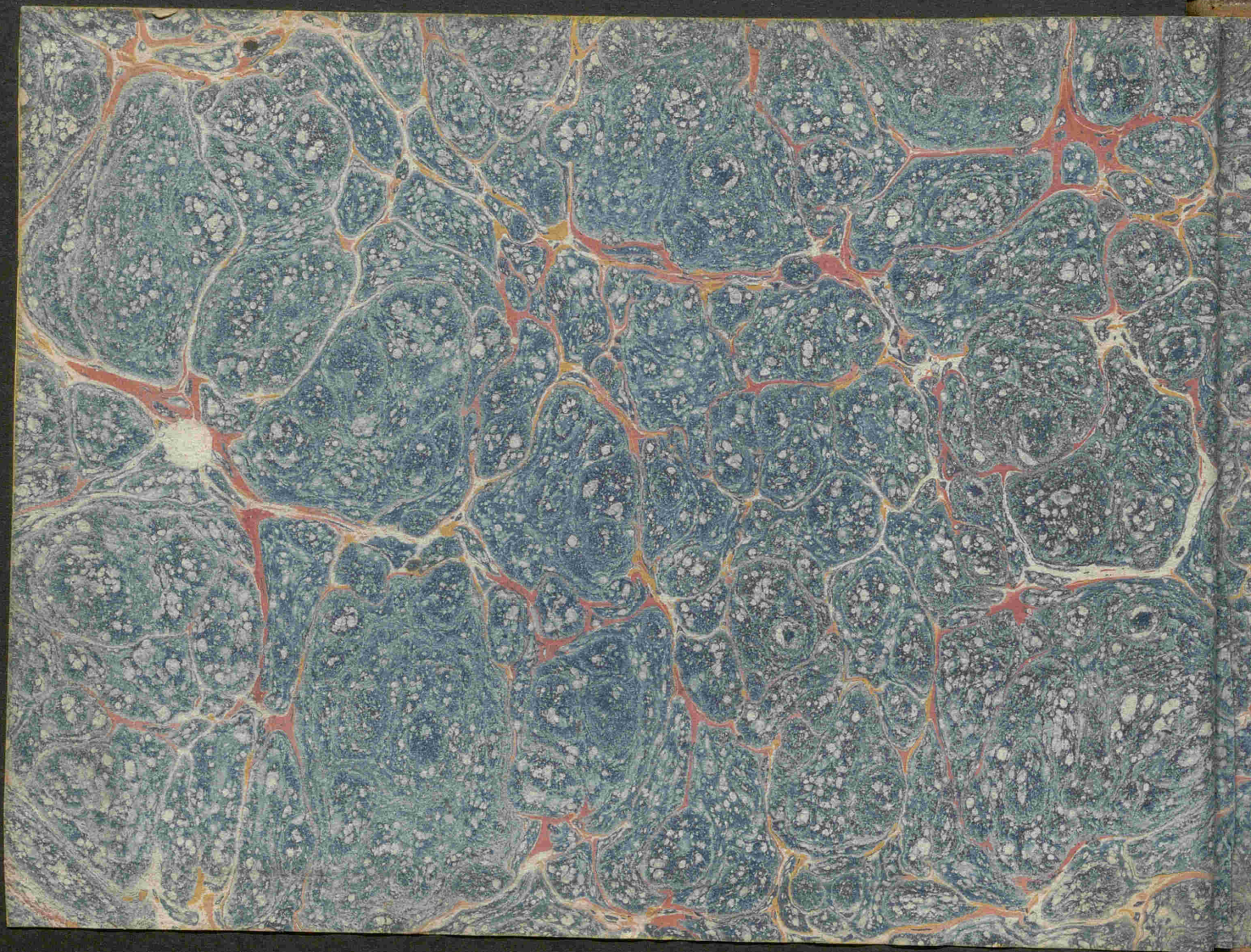

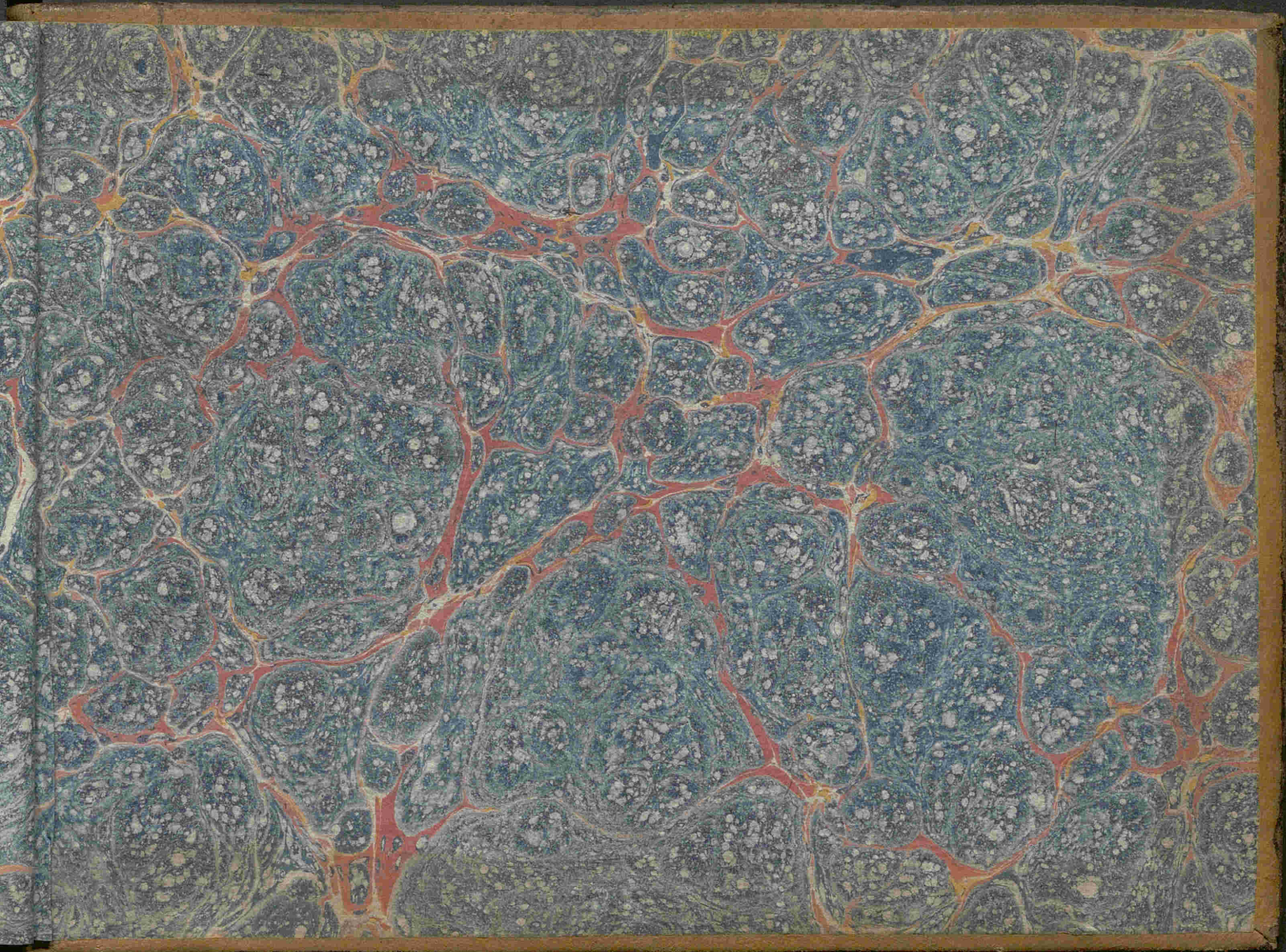

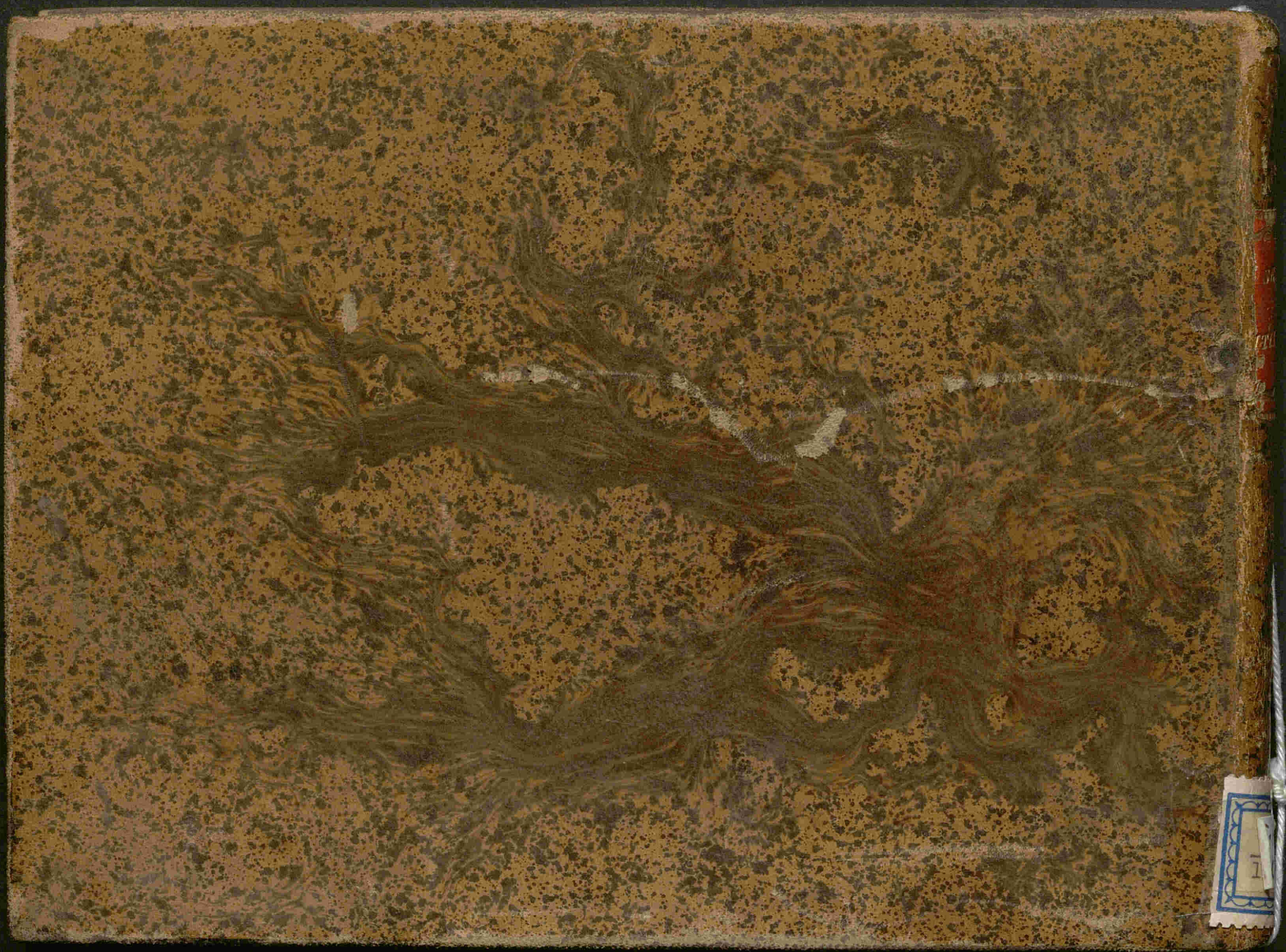

SERRA

TINERA

F.A.
402