

DEL CONSEJO SUPERIOR DE INVESTIGACIONES CIENTÍFICAS
CONMEMORACION DEL PRIMER DECENIO

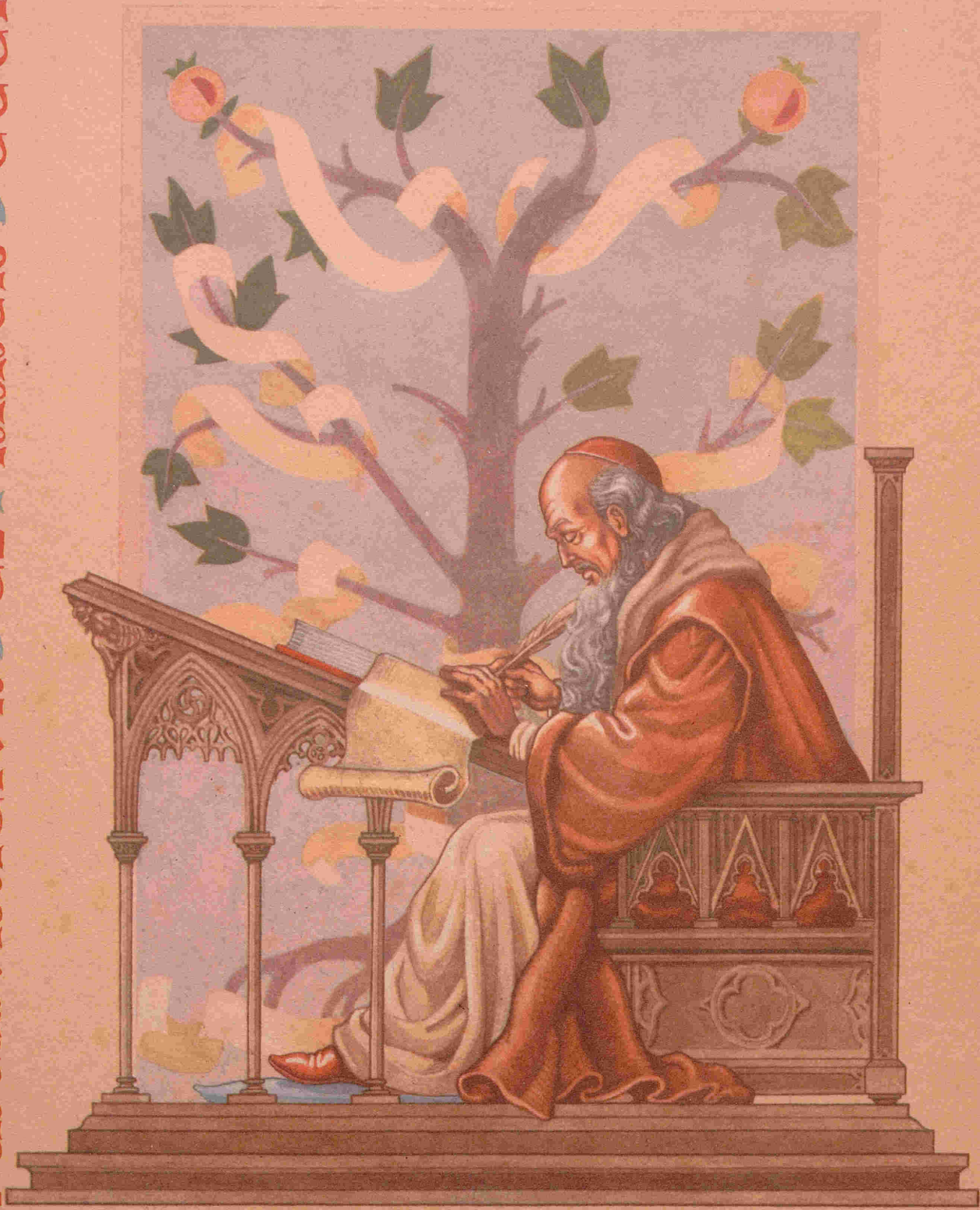

MDXXXIX·MDXXIX

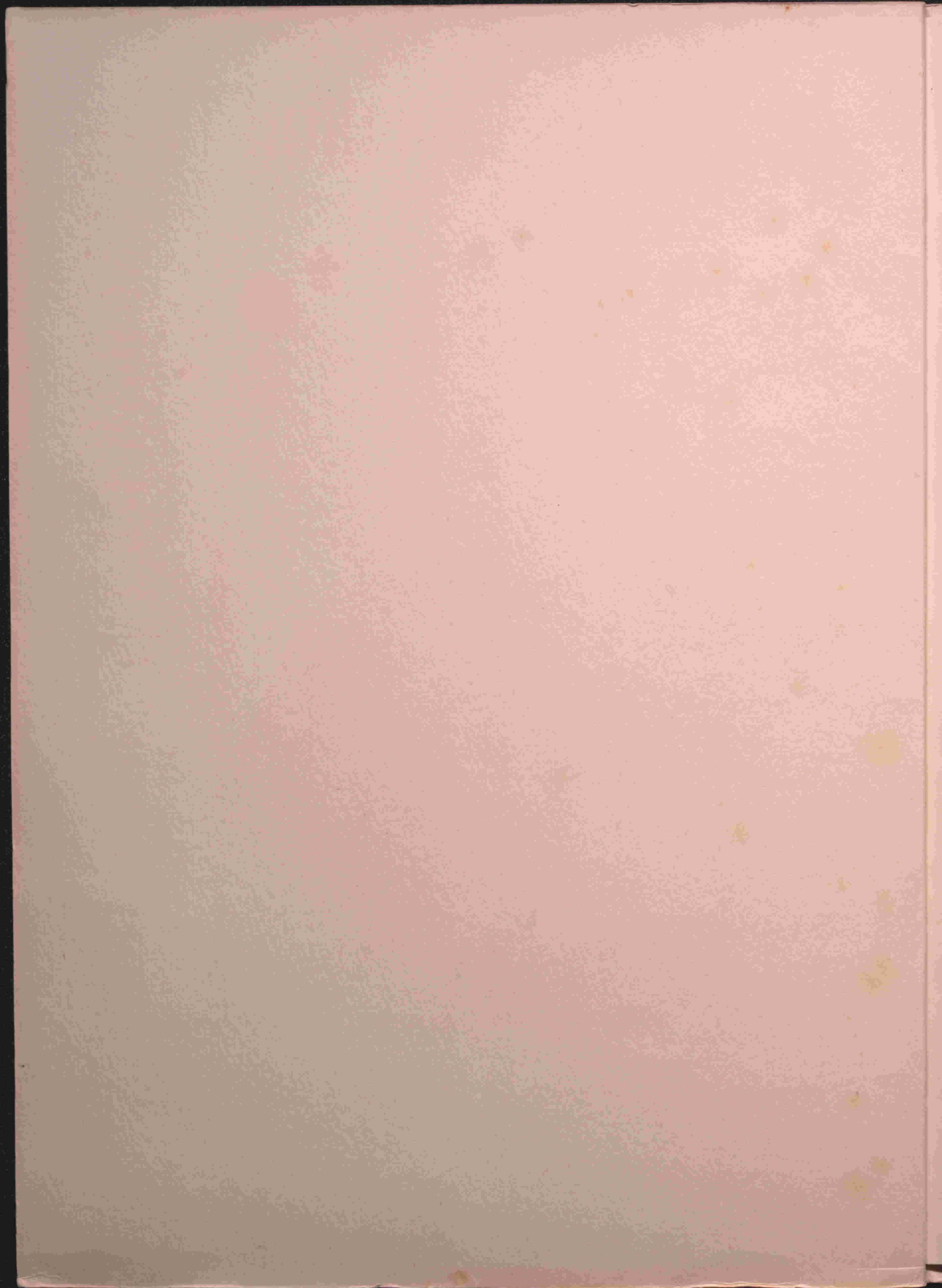

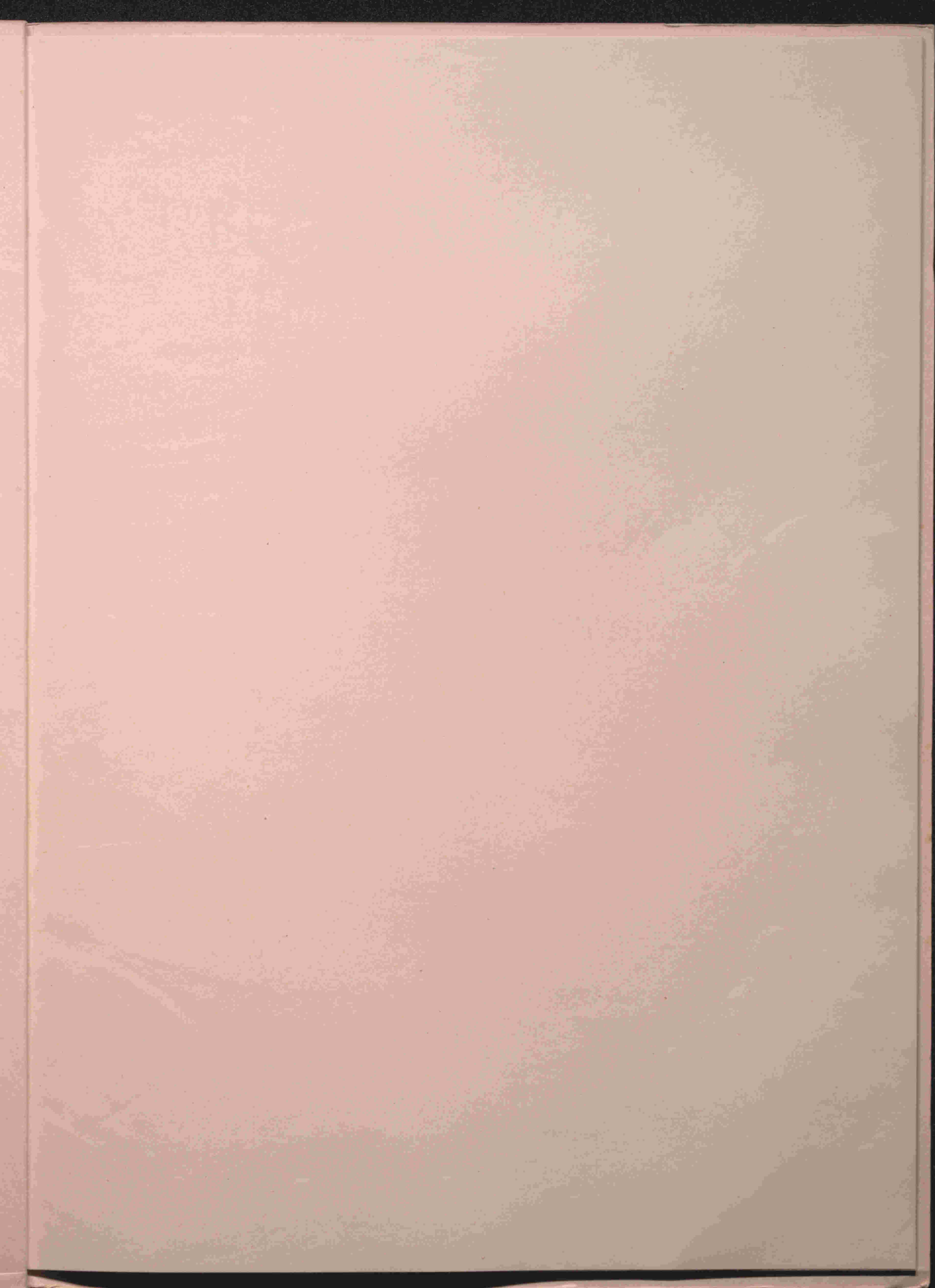

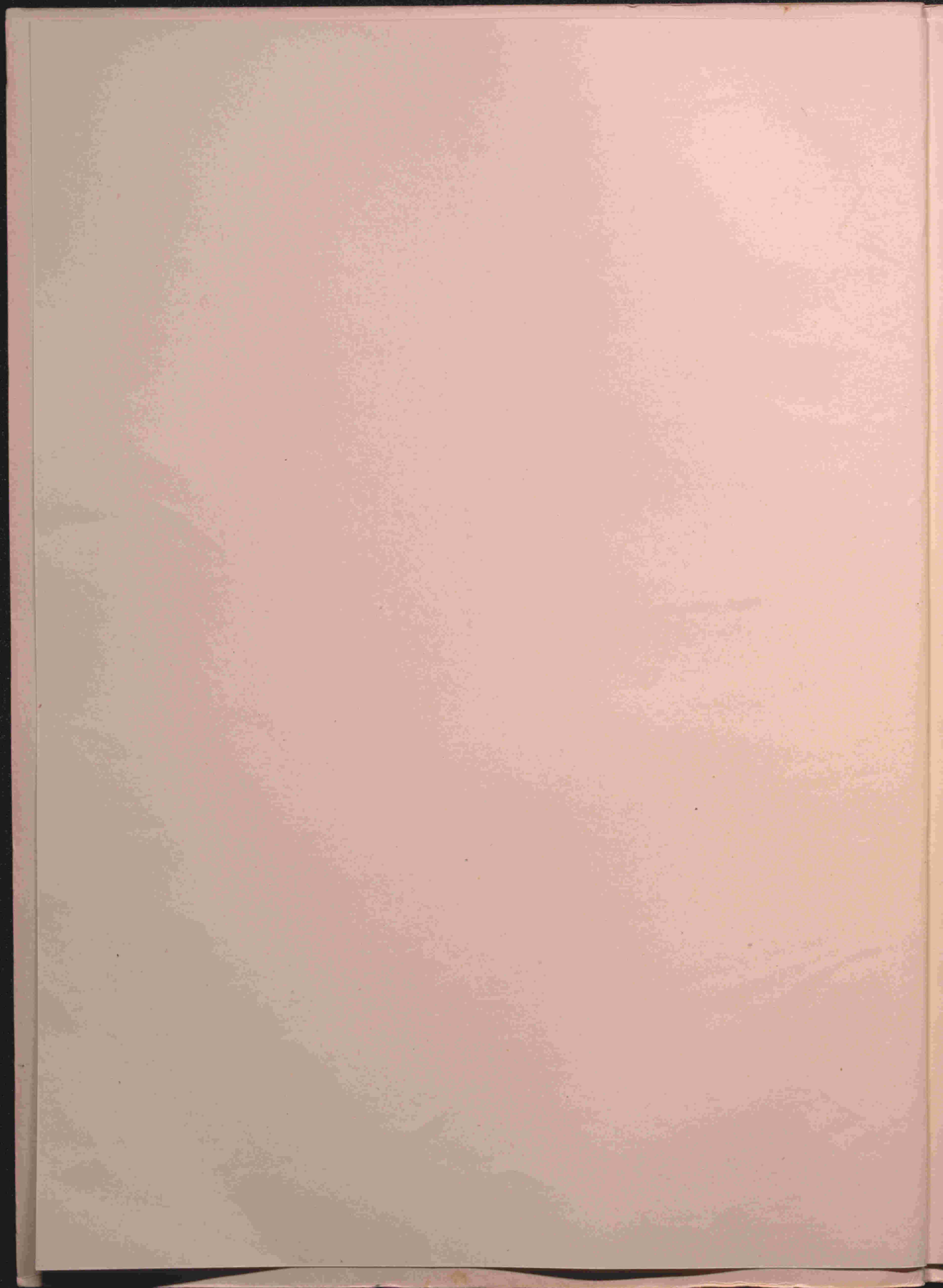

X REUNIÓN PLENARIA
DEL
CONSEJO SUPERIOR
DE INVESTIGACIONES
CIENTÍFICAS



MADRID, 12 AL 17 DE ABRIL DE 1950
PROGRAMA



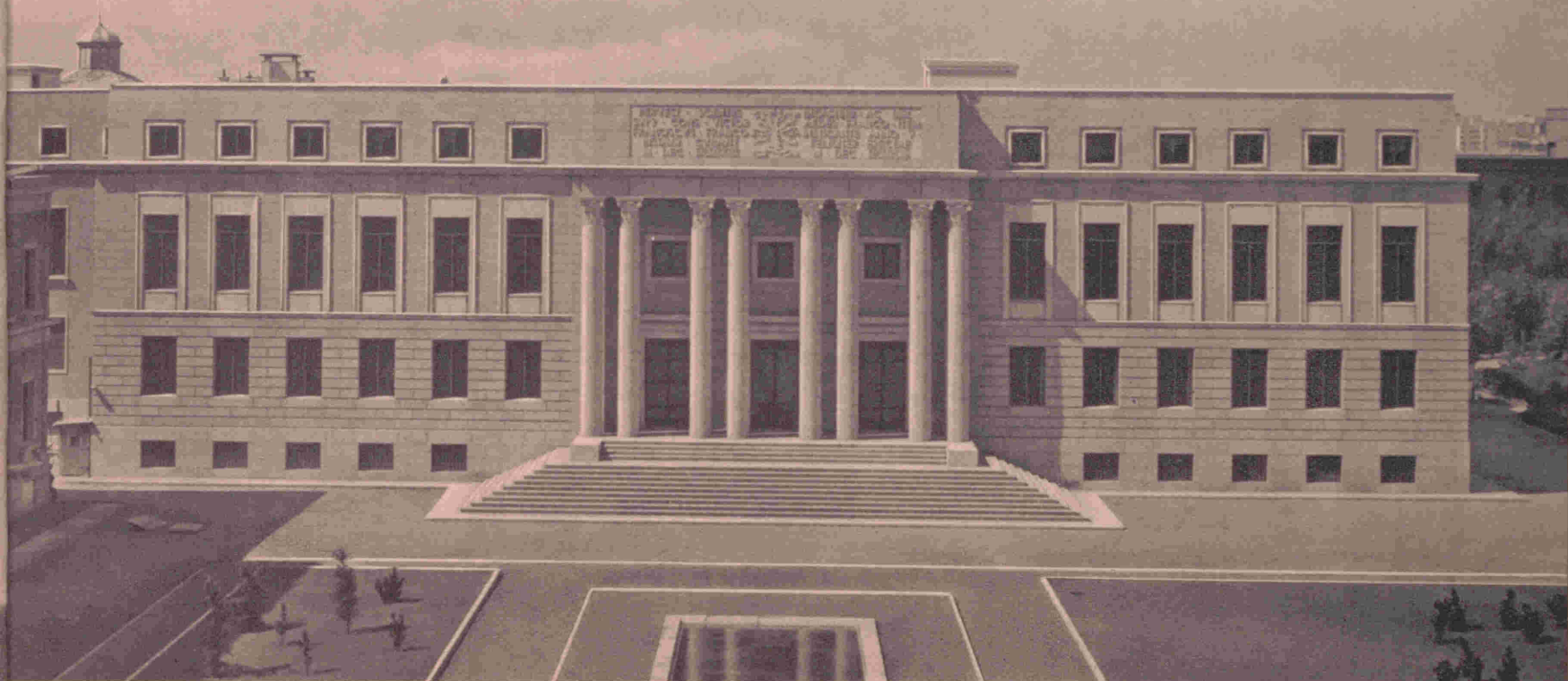

DÍA 12, MIÉRCOLES

- 10,15 horas. Misa en la Iglesia del Espíritu Santo (Serrano, núm. 125).
- 11,00 » Apertura de las Sesiones del X Pleno del Consejo, en el Edificio Central (Serrano, núm. 117).
- 17,00 » Visita a la Ciudad Universitaria.



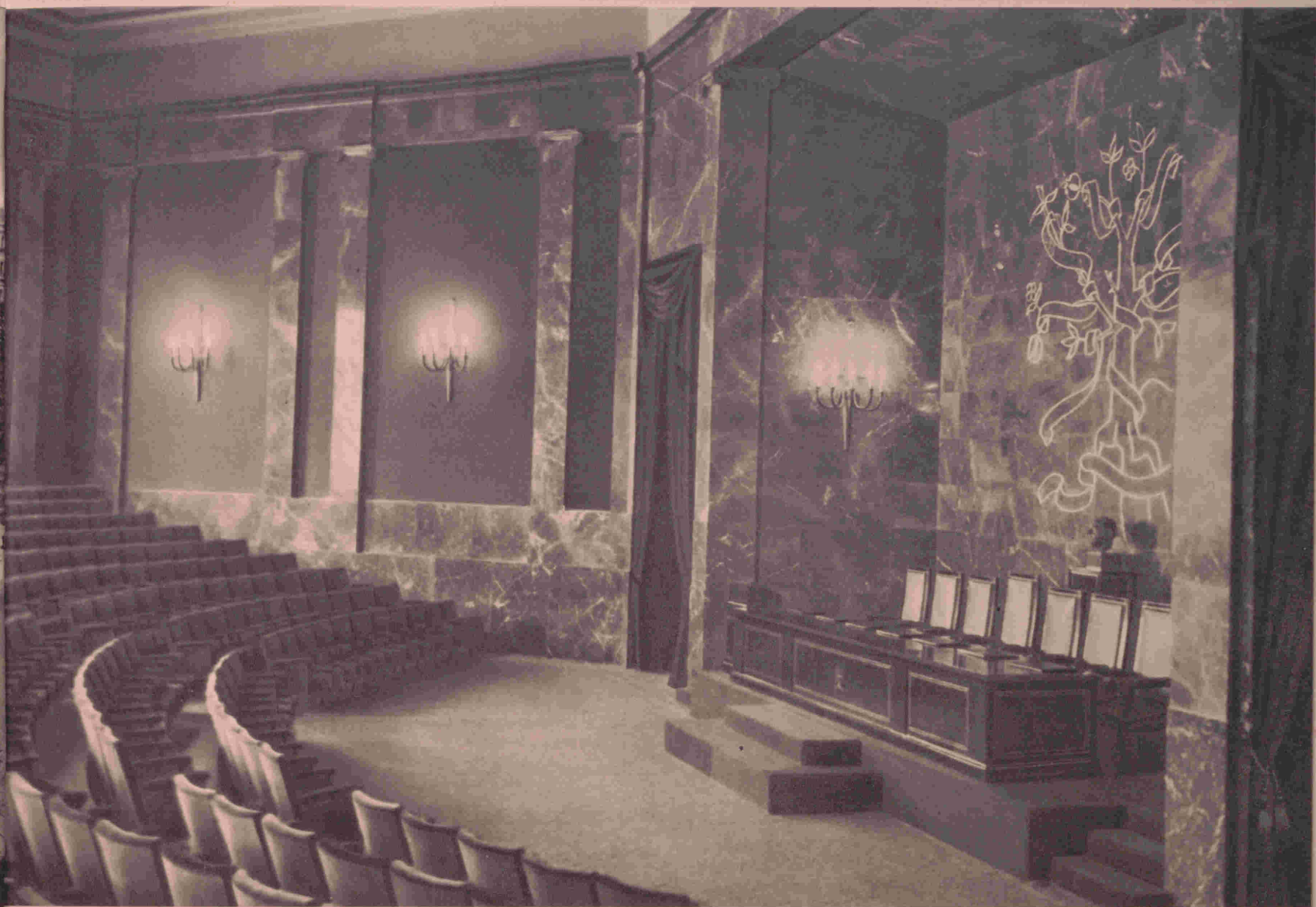

DÍA 13, JUEVES

REUNIONES DE TRABAJO DE LOS PATRONATOS Y SECCIONES:

PATRONATO RAIMUNDO LULIO.—10 horas: Sesión Plenaria (Duque de Medinaceli, núm. 6).

PATRONATO MENÉNDEZ PELAYO.—10 horas: Sesión Plenaria (Duque de Medinaceli, núm. 4).—17 horas: Coloquios de Filología (Duque de Medinaceli, núm. 4).

PATRONATO RAMÓN Y CAJAL.—10 horas: Sesión Plenaria (Museo de Ciencias Naturales, Castellana, 84).—17 horas: Reunión Científica en el Instituto Nacional de Ciencias Médicas (Atocha, 106).

PATRONATO ALONSO DE HERRERA.—10 horas: Sesión Plenaria (Serrano, núm. 113).—10,30 horas: Reunión Científica de Genética (Serrano, núm. 113).—19 horas: Sesión de la Sociedad Española de Ciencia del Suelo (Serrano, núm. 117).

PATRONATO ALFONSO EL SABIO.—9 horas: Coloquios de Óptica (visión) (Serrano, núm. 119).—16 horas: Coloquios de Óptica (superficies esféricas) (Serrano, núm. 119).—17 horas: Conferencia del Profesor A. R. Todd (Serrano, núm. 119).

PATRONATO JUAN DE LA CIERVA.—10 horas: Sesión Plenaria (Serrano, núm. 119).

PATRONATO DIEGO DE SAAVEDRA FAJARDO.—11 horas: Sesión Plenaria (Serrano, 117).

13,00 horas. Recepción ofrecida por el Excelentísimo Ayuntamiento de Madrid, en honor de los Profesores extranjeros asistentes al X Pleno del Consejo.

22,00 » Cena de gala ofrecida por el Presidente del Consejo Superior de Investigaciones Científicas y Ministro de Educación Nacional a los miembros de la X Reunión Plenaria, en el Hotel Ritz.

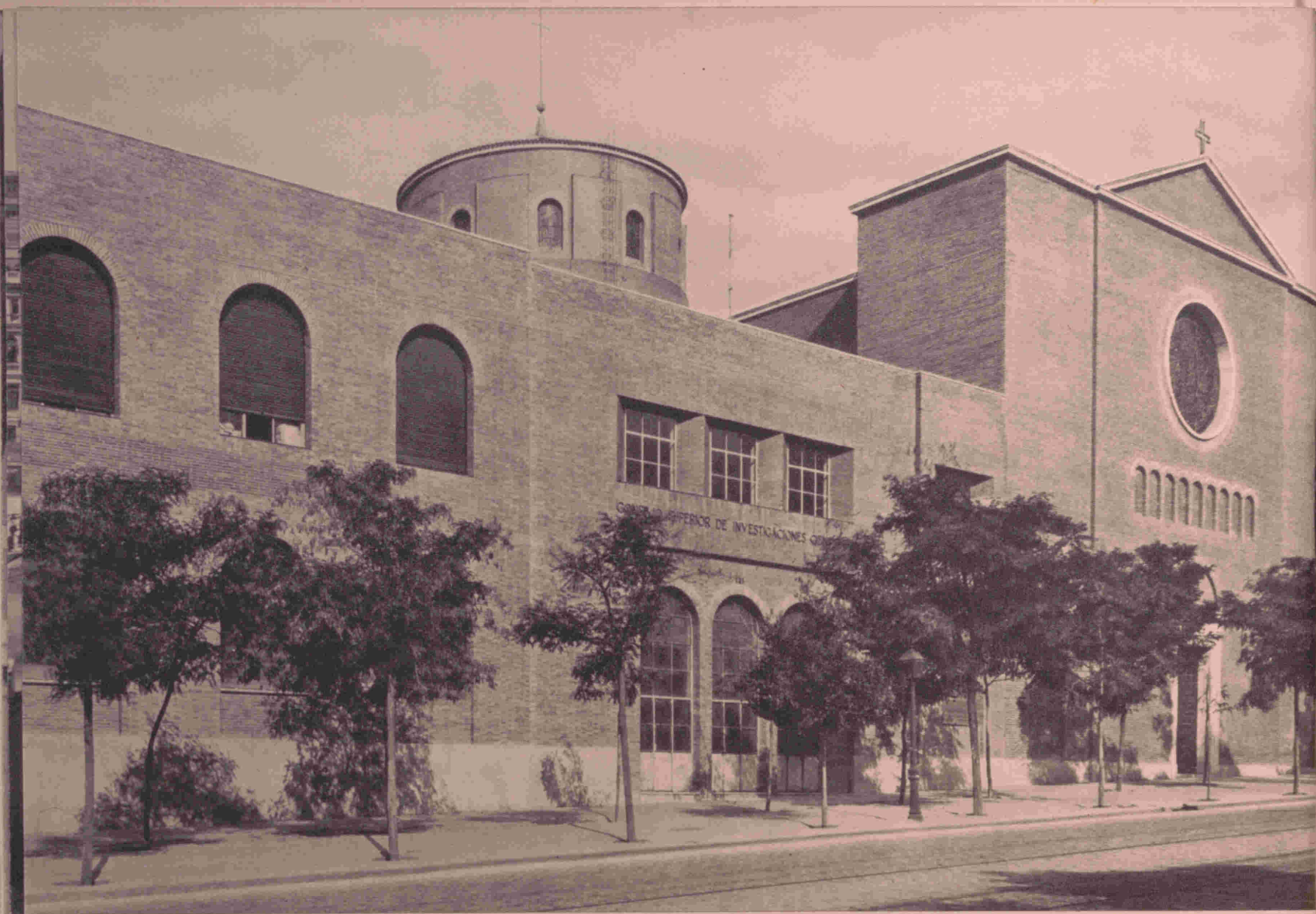

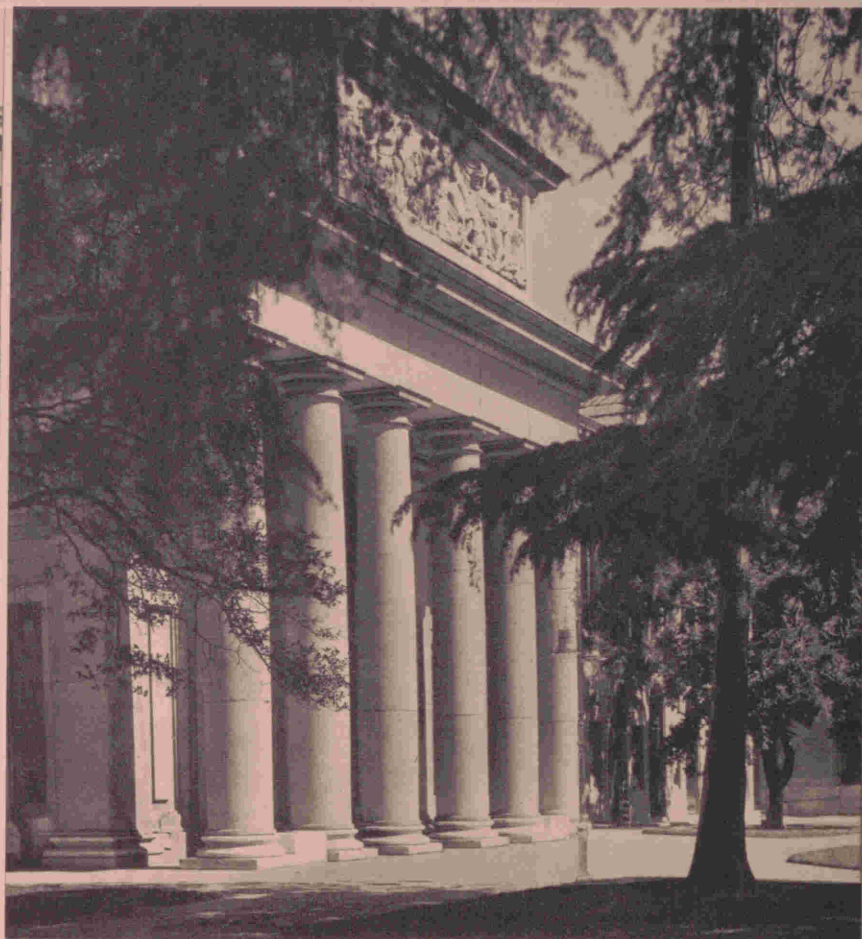

DÍA 14, VIERNES

REUNIONES DE TRABAJO DE LOS PATRONATOS Y SECCIONES:

PATRONATO RAIMUNDO LULIO.—17 horas: Sesión extraordinaria de la Sociedad Española de Pedagogía (Serrano, núm. 127).—18 horas: Sesión de la Sociedad Española de Filosofía (Serrano, núm. 127).

PATRONATO MENÉNDEZ PELAYO.—10 horas: Coloquios de Filología (Duque de Medinaceli, núm. 4).

PATRONATO RAMÓN Y CAJAL.—10 horas: Reunión Científica en los Institutos de Investigaciones Clínicas y Médicas, y de Fisiología y Bioquímica (Facultades de Medicina y Farmacia, Ciudad Universitaria).—17 horas: Reunión Científica en los Institutos *Santiago Ramón y Cajal*, de Endocrinología experimental y *Bernardino de Sahagún*, de Antropología (Alfonso XII, 3, y Paseo de Atocha, 13).

PATRONATO ALONSO DE HERRERA.—10 horas: Continuación de la Reunión de Genética (Serrano, núm. 113).—19 horas: Sesión de la Sociedad de Microbiólogos Españoles (Serrano, núm. 117).

PATRONATO ALFONSO EL SABIO.—10 horas: Sesión Plenaria (Serrano, número 119).—16 horas: Coloquio de Óptica (visión) (Serrano, número 119).—17,30 horas: Sesión Científica de los Institutos *Lucas Mallada*, de Investigaciones Geológicas, y Nacional de Geofísica (Serrano, núm. 119).—18 horas: Sesión Científica de la Real Sociedad Española de Física y Química (Serrano, número 119).—18,30 horas: Sesión Científica de la Real Sociedad Matemática Española y del Instituto *Jorge Juan*, de Matemáticas (Serrano, núm. 123).

PATRONATO JOSÉ MARÍA QUADRADO.—17 horas: Sesión Plenaria (Duque de Medinaceli, núm. 4).

12,30 horas. Visita al Museo del Prado.

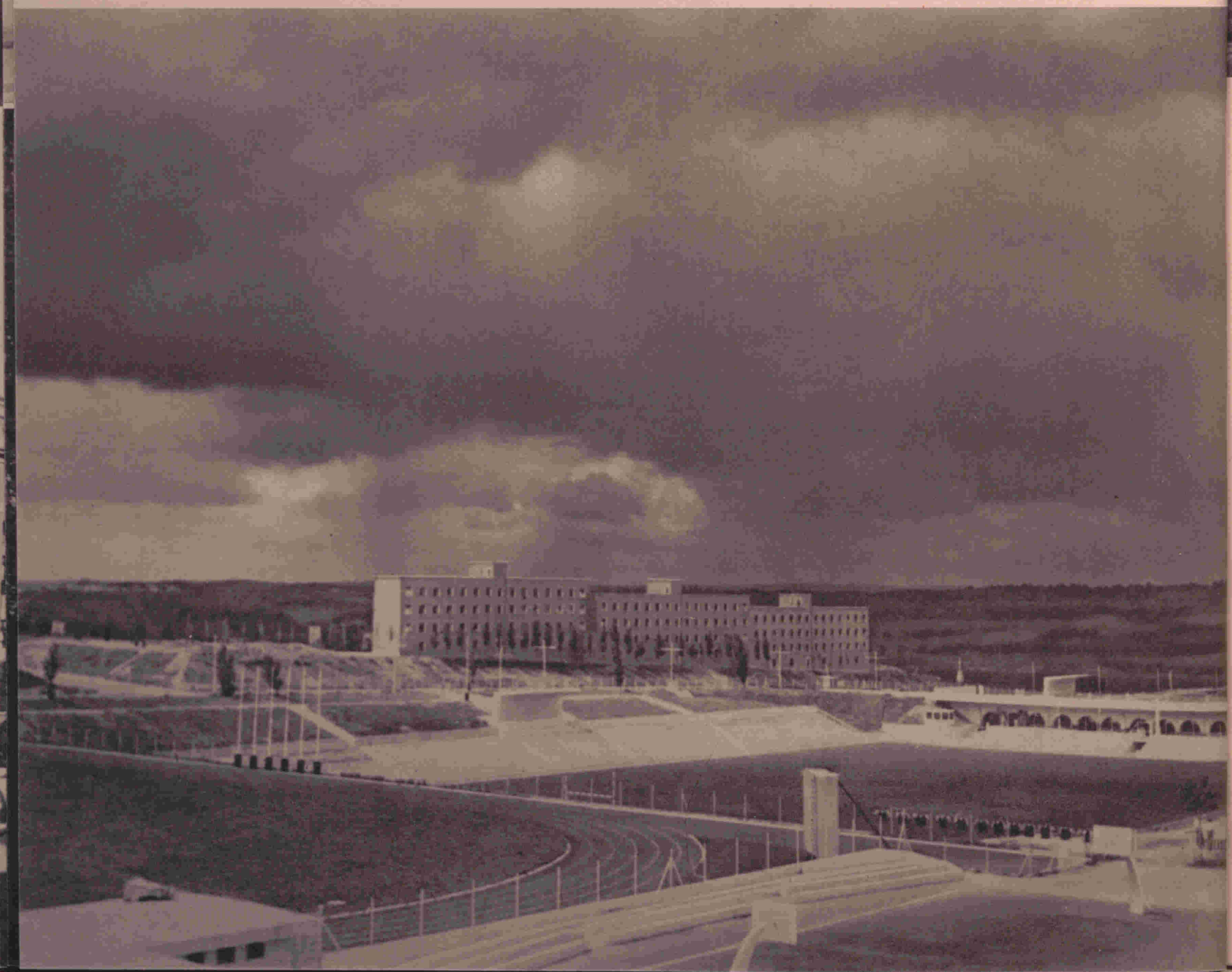

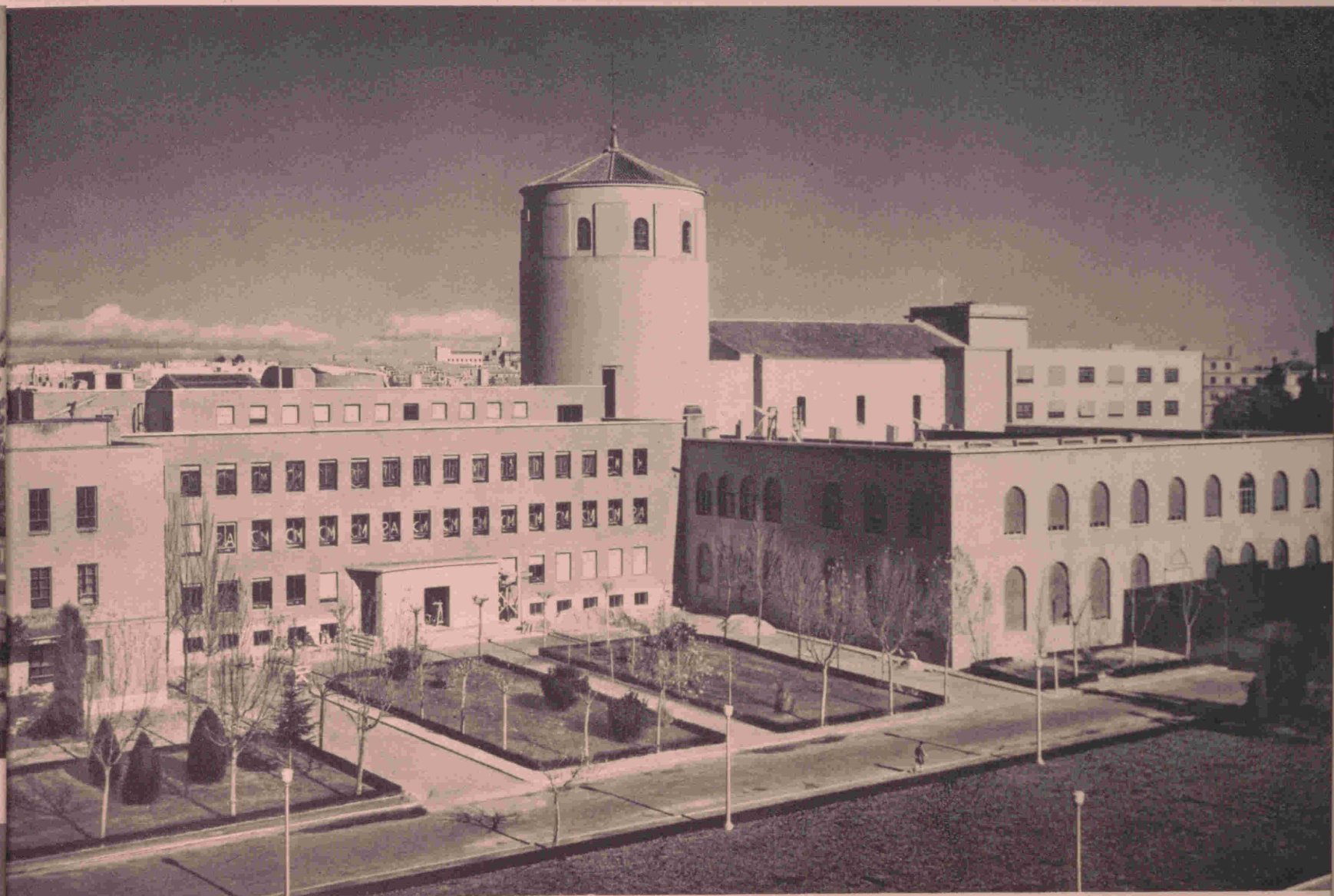

DÍA 15, SÁBADO

- 11,00 horas. Reunión Plenaria del Consejo Superior de Investigaciones Científicas, en el Salón de Actos del Patronato Menéndez Pelayo (Duque de Medinaceli, núm. 4).
- 16,00 » Visita a los Edificios Centrales del Consejo Superior de Investigaciones Científicas.
- 19,00 » Concierto de música española por la Orquesta Nacional, en el Teatro María Guerrero (calle de Tamayo y Baus, número 4).



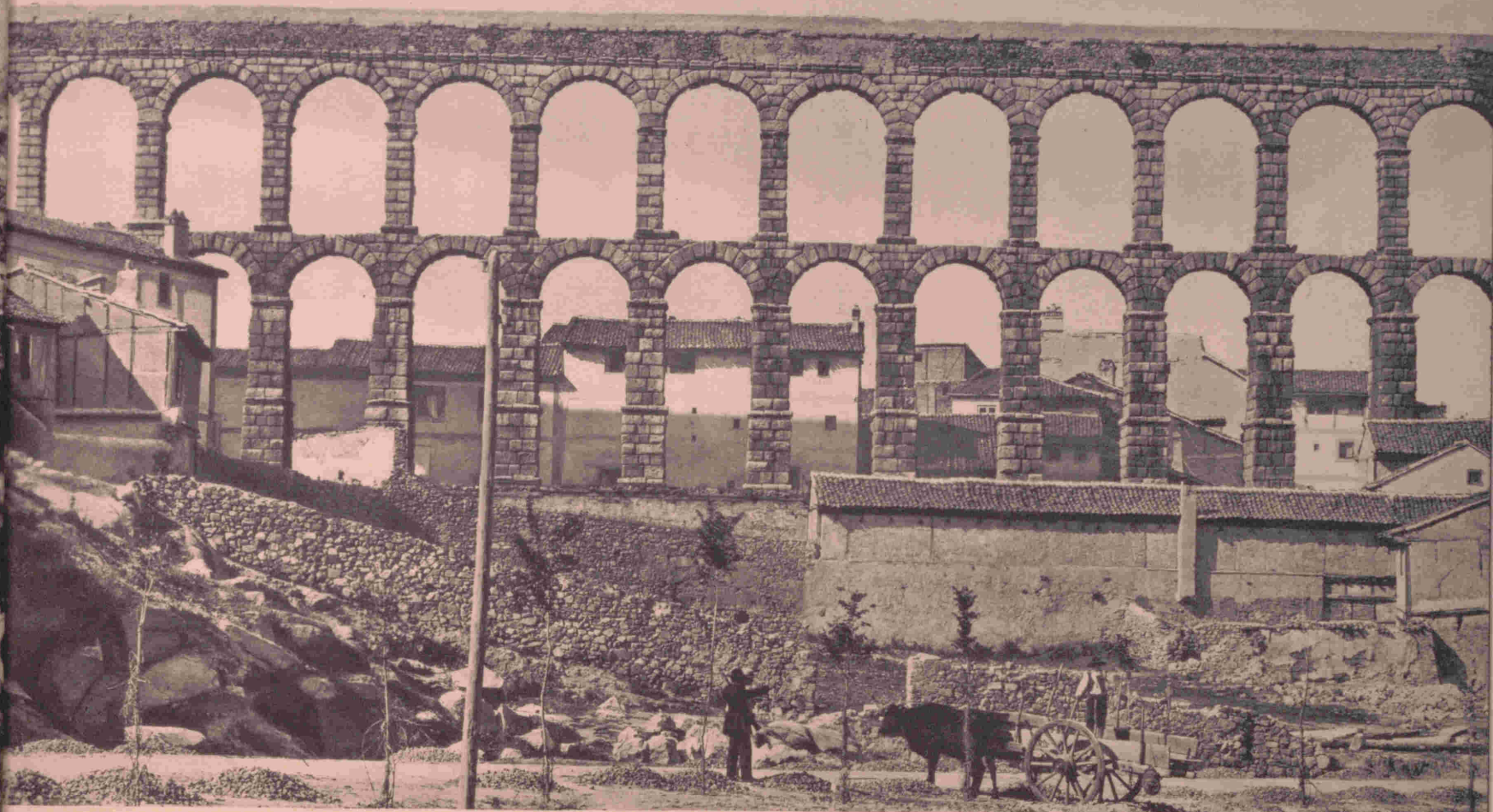

DÍA 16, DOMINGO

9,00 horas. Excursión a Segovia.

Visita a los monumentos artísticos de Segovia.

Almuerzo y fiesta típica, con danzas populares, en el Alcázar.

Visita al Real Sitio de La Granja, al regreso a Madrid.

GRUPO PRINCIPAL DE EDIFICIOS EN MADRID

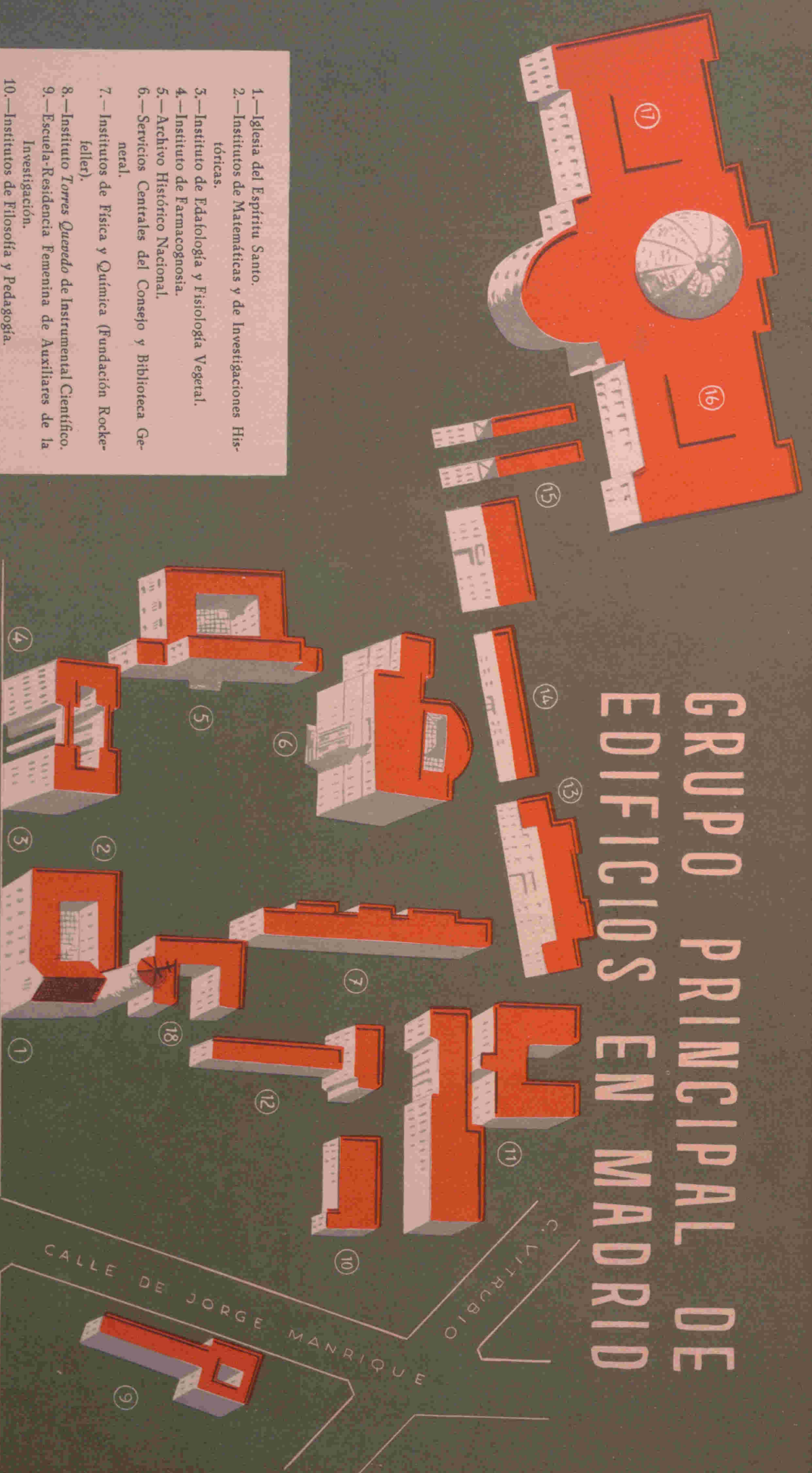

- 1.—Iglesia del Espíritu Santo.
- 2.—Institutos de Matemáticas y de Investigaciones Históricas.
- 3.—Instituto de Edatología y Fisiología Vegetal.
- 4.—Instituto de Farmacognosia.
- 5.—Archivo Histórico Nacional.
- 6.—Servicios Centrales del Consejo y Biblioteca General.
- 7.—Institutos de Física y Química (Fundación Rockefeller).
- 8.—Instituto *Torres Quevedo* de Instrumental Científico.
- 9.—Escuela-Residencia Femenina de Auxiliares de la Investigación.
- 10.—Institutos de Filosofía y Pedagogía.
- 11.—Instituto *Ramiro de Maetzu* de Enseñanza Media.
- 12.—Escuelas preparatorias del Instituto *Ramiro de Maetzu*.
- 13.—Residencia del Instituto *Ramiro de Maetzu*.
- 14.—Residencia Hispano-Marroquí del Instituto *Ramiro de Maetzu*.
- 15.—Residencia de Investigadores.
- 16.—Museo Nacional de Ciencias Naturales e Instituto de Entomología.
- 17.—Museo de Geología.
- 18.—Instituto de Óptica.
- 19.—Patronato *Juan de la Cierva* (en proyecto).

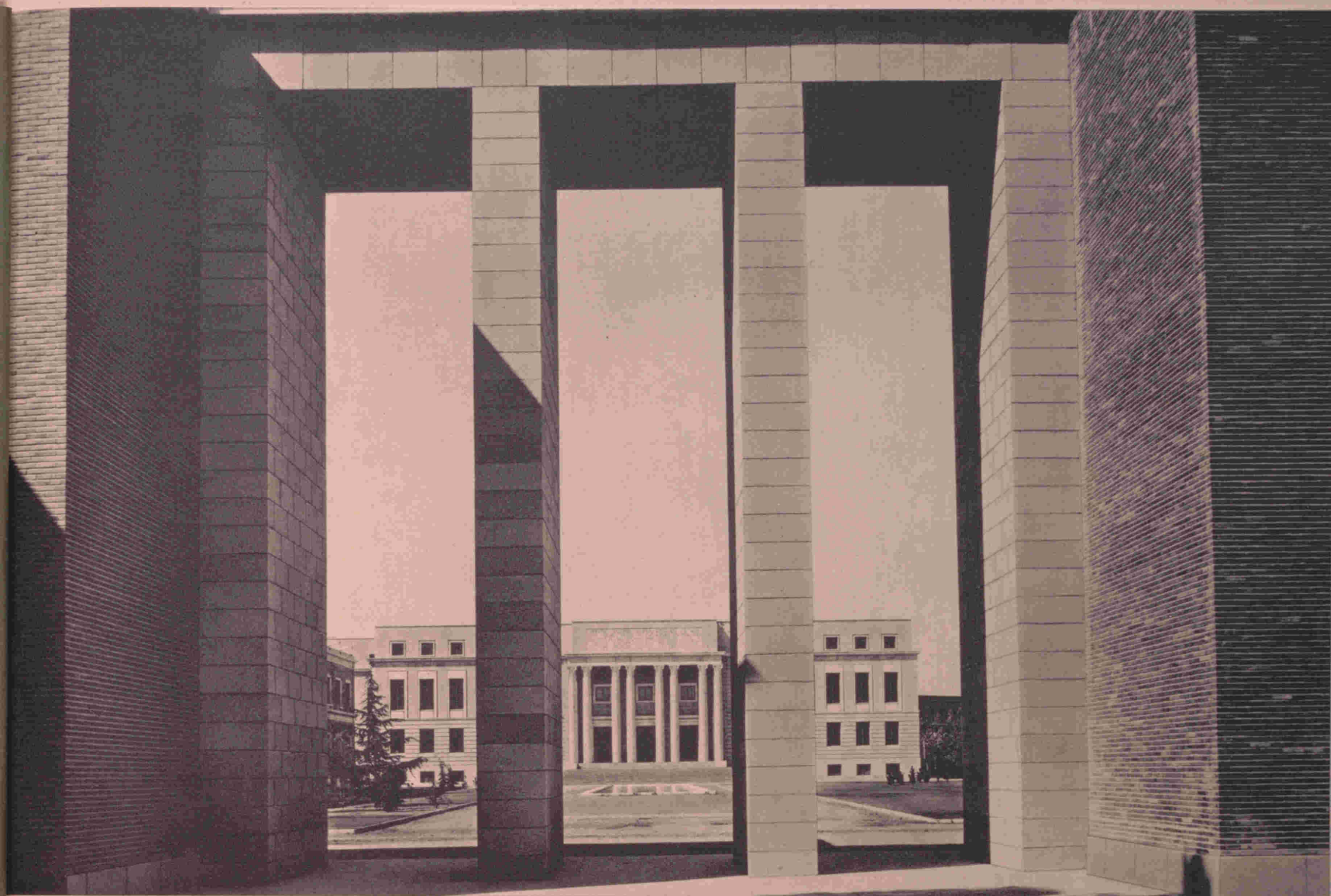

DÍA 17, LUNES

- 10,30 horas. Sesión de Clausura del X Pleno del Consejo Superior de Investigaciones Científicas, en el Salón de Actos del Edificio Central, Serrano, 117.
- 13,00 » Inauguración del nuevo edificio del Instituto *Daza de Valdés*, de Óptica.
- 22,30 » Función de gala en honor de los miembros del X Pleno del Consejo Superior de Investigaciones Científicas, con la representación de *El villano en su rincón*, de Lope de Vega, en el Teatro Español (Príncipe, 25).

EMPLAZAMIENTO CONSEJO SUPERIOR



DE LOS CENTROS DEL DE INVESTIGACIONES CIENTIFICAS



SIGNOS CONVENCIONALES

- Sede Central
- Institutos
- Secciones
- Otros Centros
- Centros coordinados
- Delegaciones



HUECOGRABADO FOURNIER-VITORIA

OFICINA TÉCNICA:
CALLE DE QUEVEDO, 5.-MADRID

