

ISTICO

TAL

ERRAGONA

ES

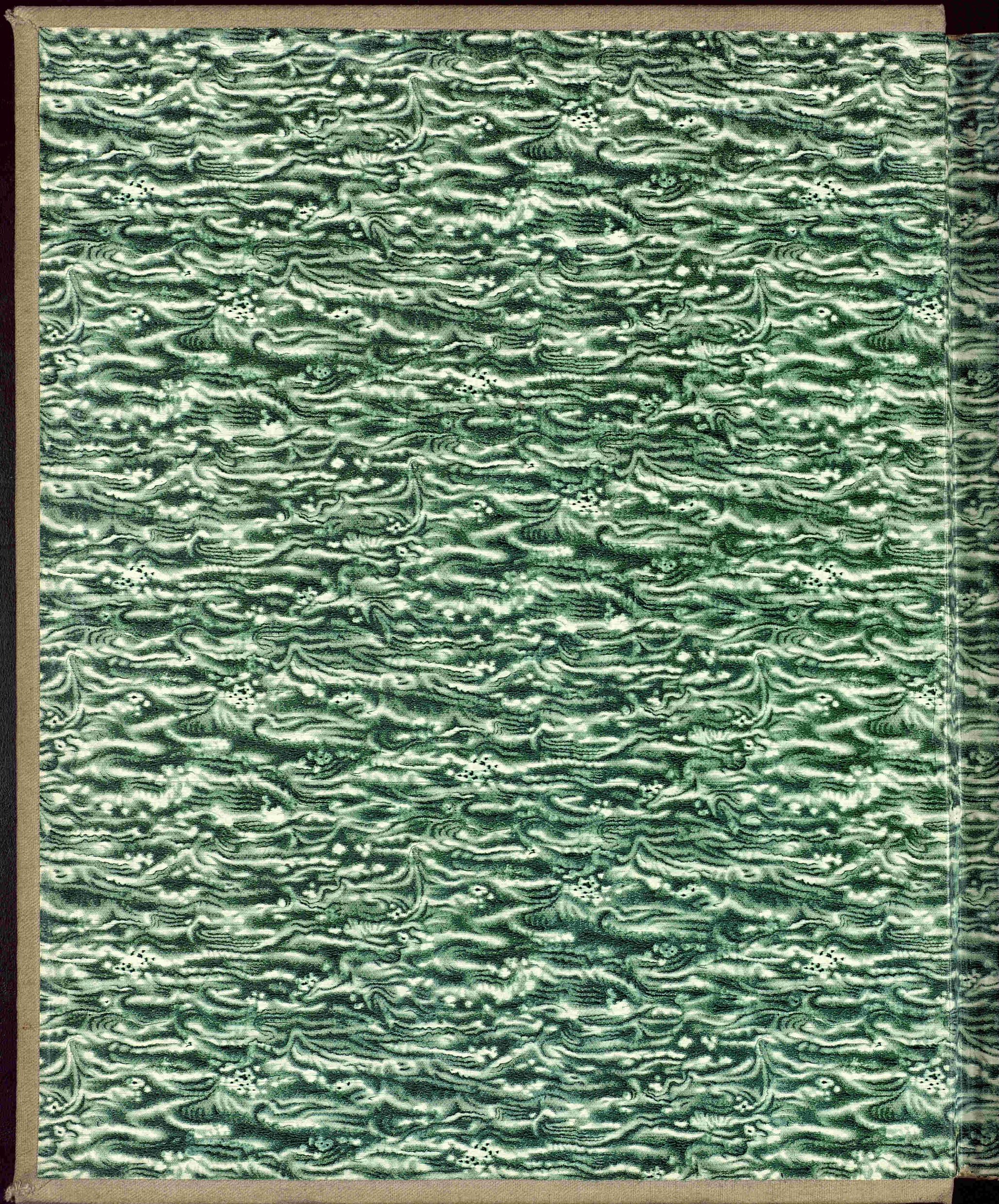



MONASTERIO REAL DE POBLET.

CATALOGO ARTISTICO Y MONUMENTAL
DE LA PROVINCIA DE TARRAGONA
por
Rafael Domenech.

REAL MONASTERIO DE POBLET.

Fotografias.

POBLET



La llamada META de los MIL PASOS.

Poblet

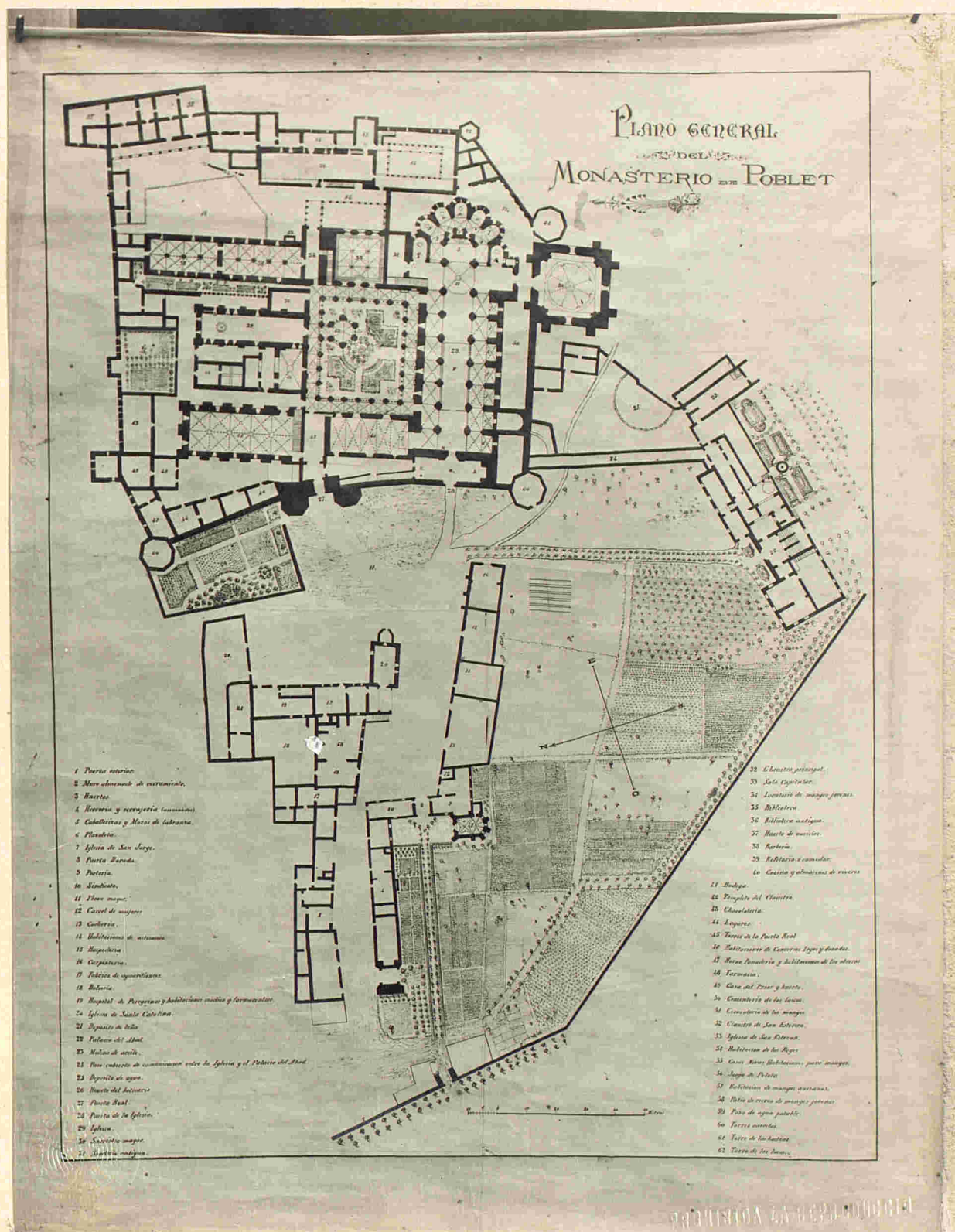

PLANO GENERAL DEL MONASTERIO Y DE SUS DEPENDENCIAS=
por el arquitecto D. R. Salas Ricoma.

Poblet

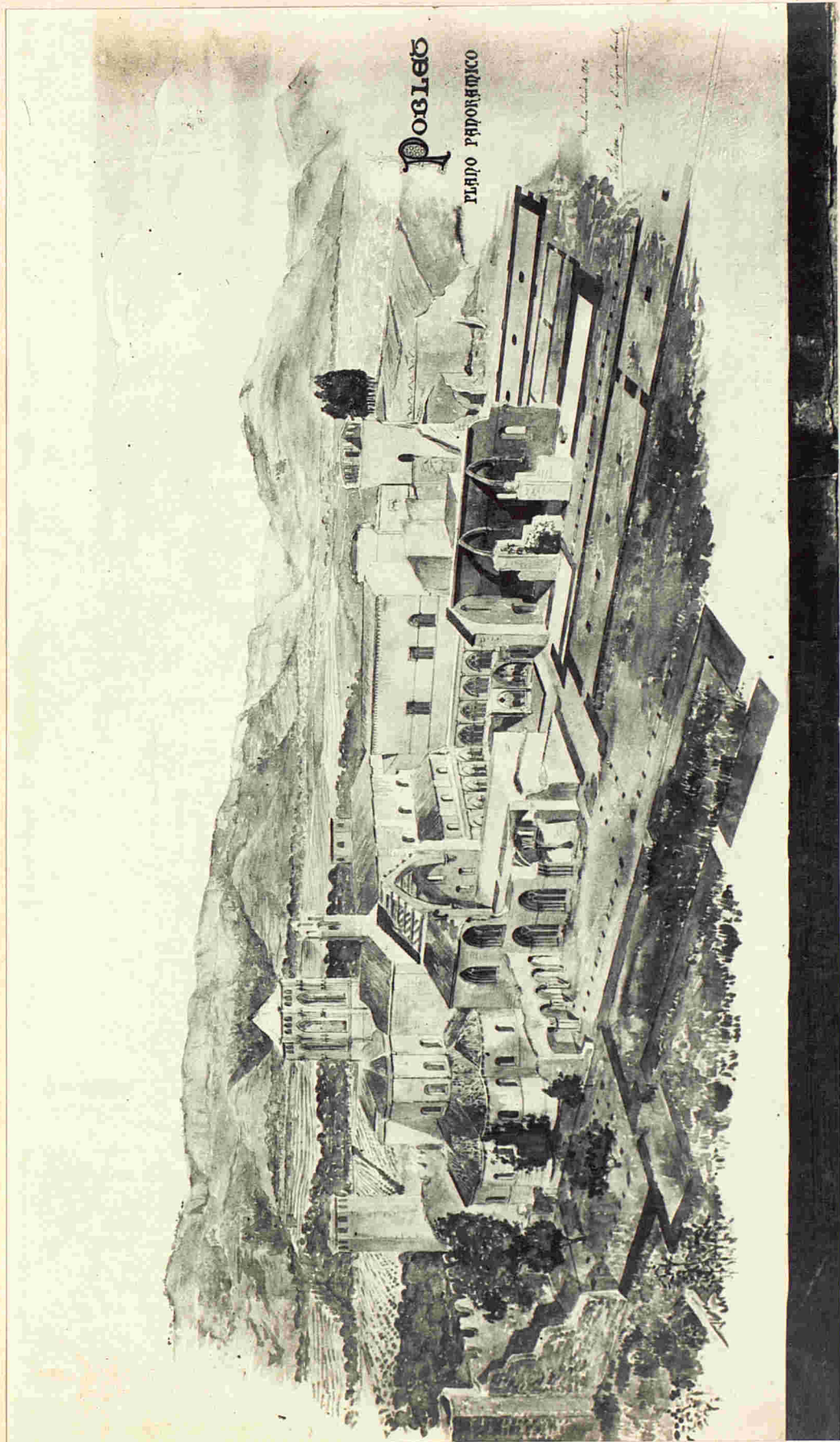

PLANO PANORAMICO DEL MONASTERIO

Poblet



Capilla de San Jorje.

Poblet



PUERTA REAL: siglo XIV.



PUERTA DORADA: 1480-1499.

Poblet



VISTAS GENERALES DEL SEGUNDO RECINTO DEL MONASTERIO

Poblet

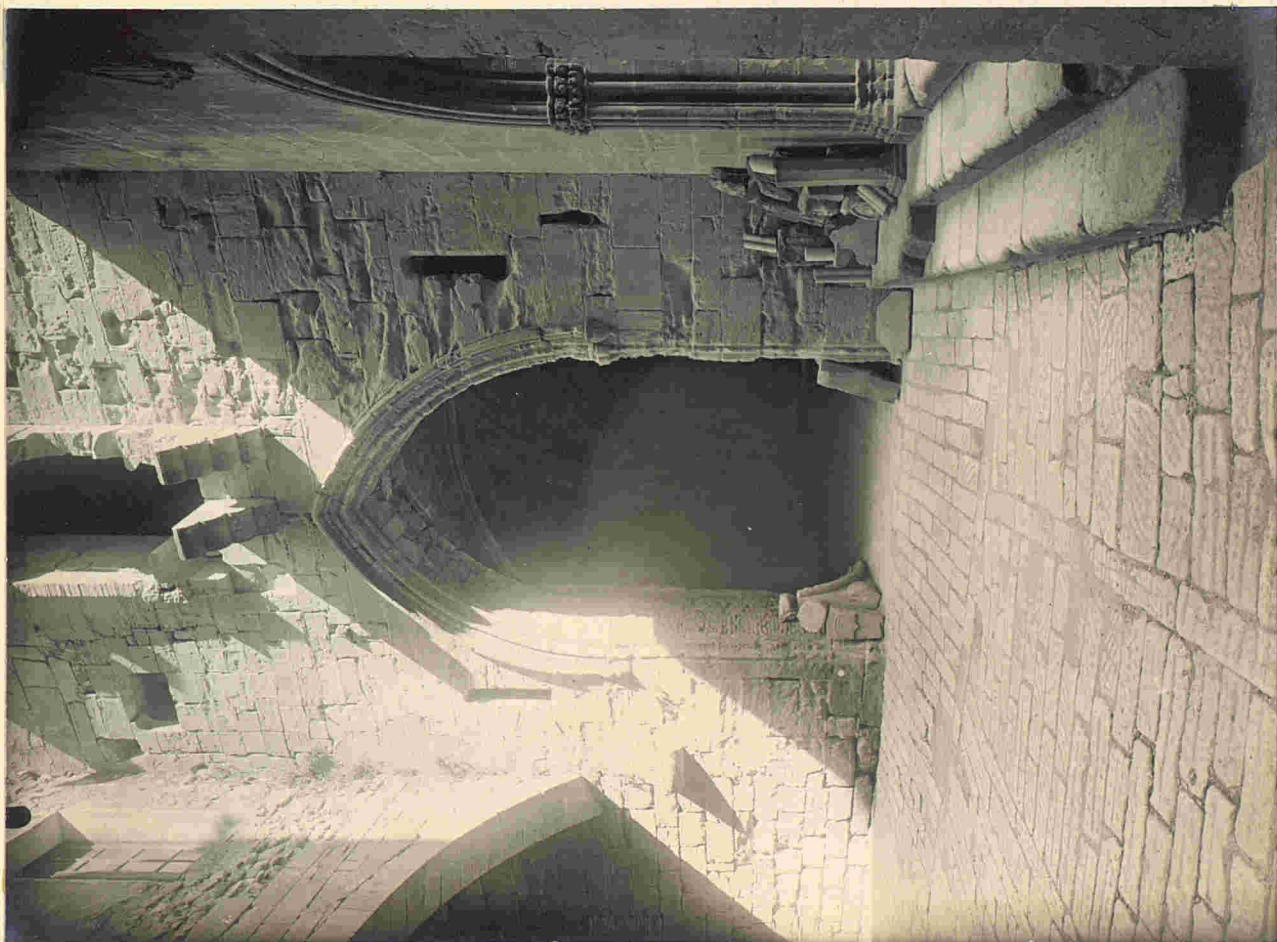

PATIO DE INGRESO AL ATRIO DEL CLAUSTRO Y AL PALACIO REAL

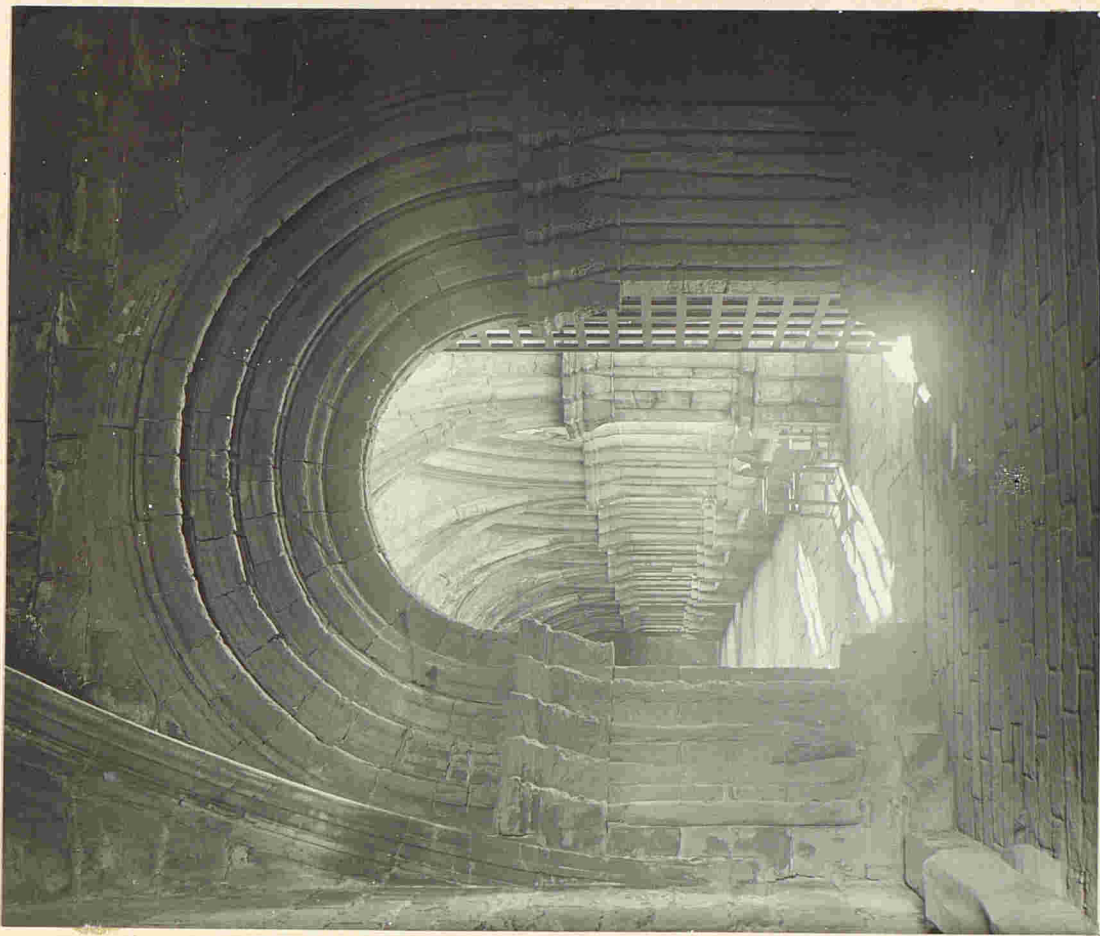

PUERTA DE INGRESO AL CLAUSTRO

Poblet



CLAUSTRO.- Galeria sur.

Poblet

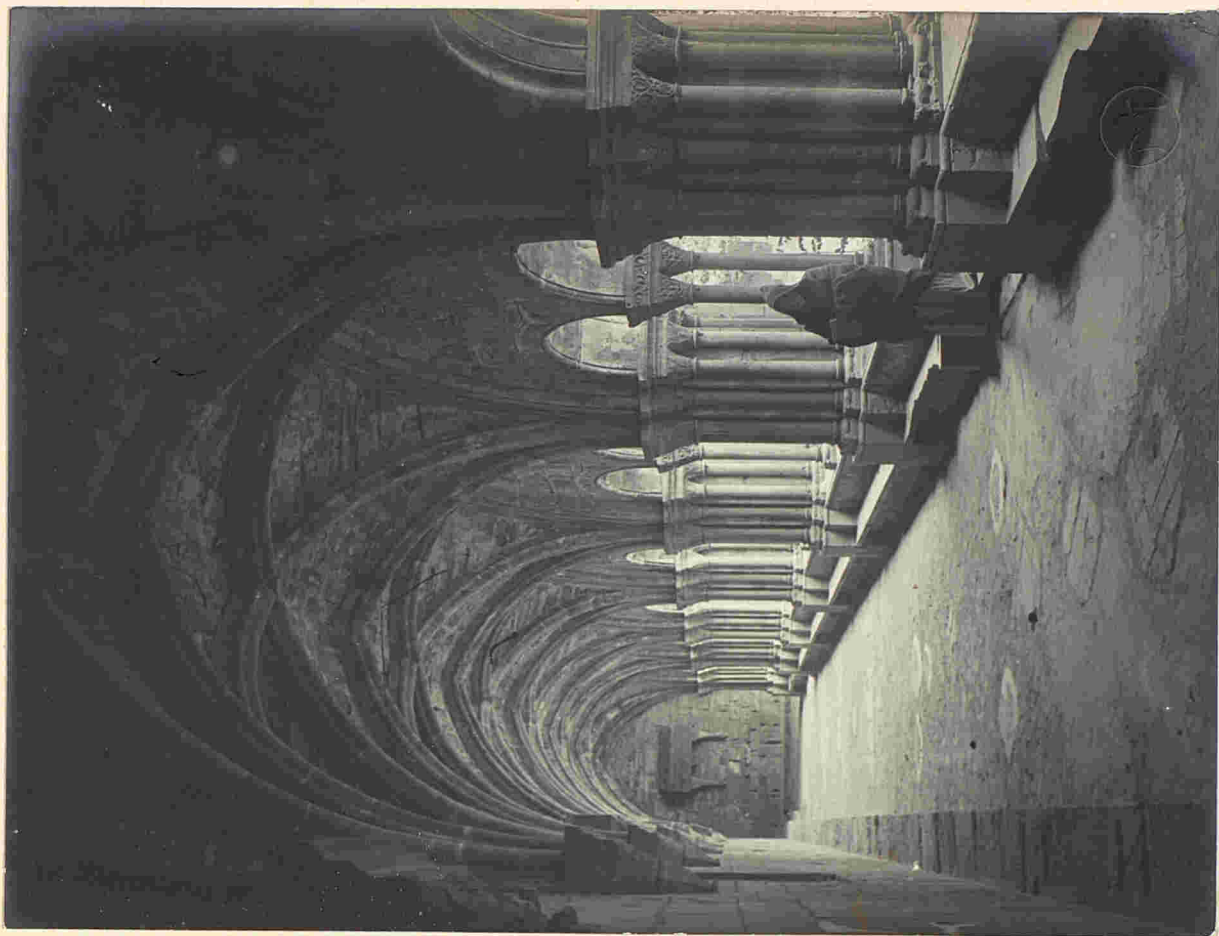

CLAUSTRO: galerías norte y sur.

Poblet



CLAUSTRO.- Galeria oeste.

Poblet

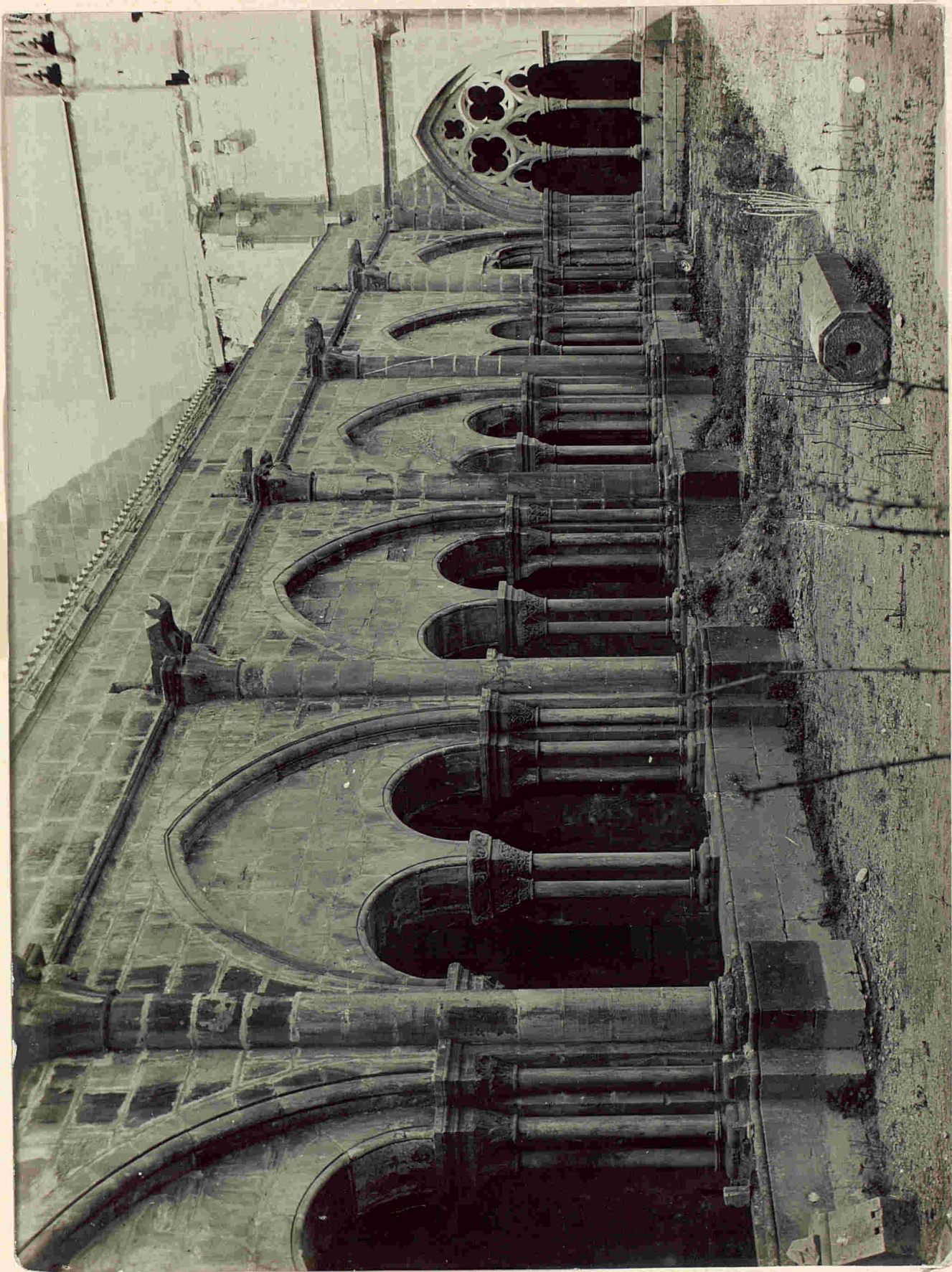

PATIO DEL CLAUSTRO Y GALERIA ANTIGUA DEL MISMO

Poblet

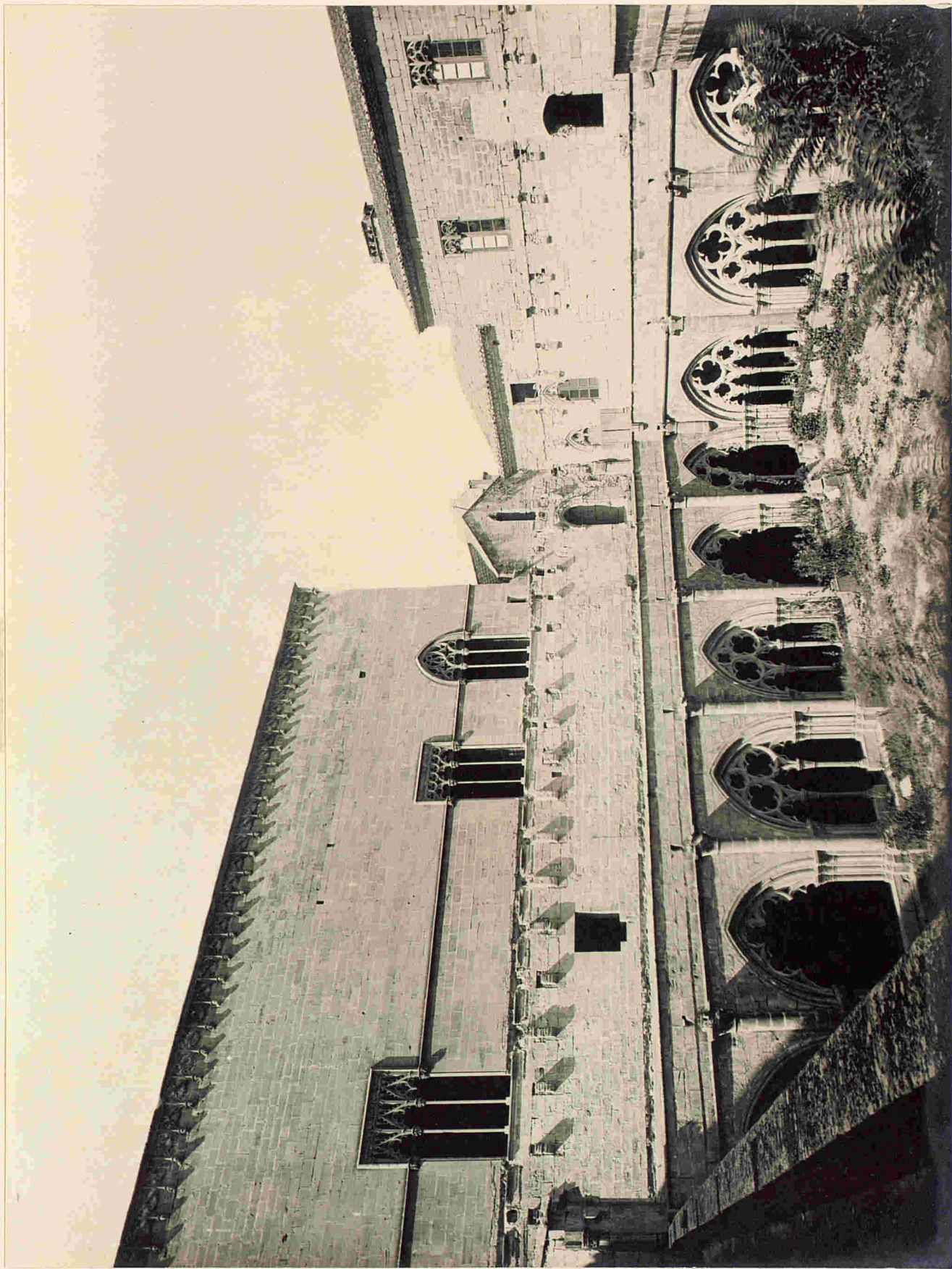

CLAUSTRO: angulo noroeste.

Poblet



CIAUSTRO .- Angulo sureste: vista del cimborio
y del crucero de la iglesia.

Poblet



CLAUSTRO .- Angulo suroeste.

Poblet

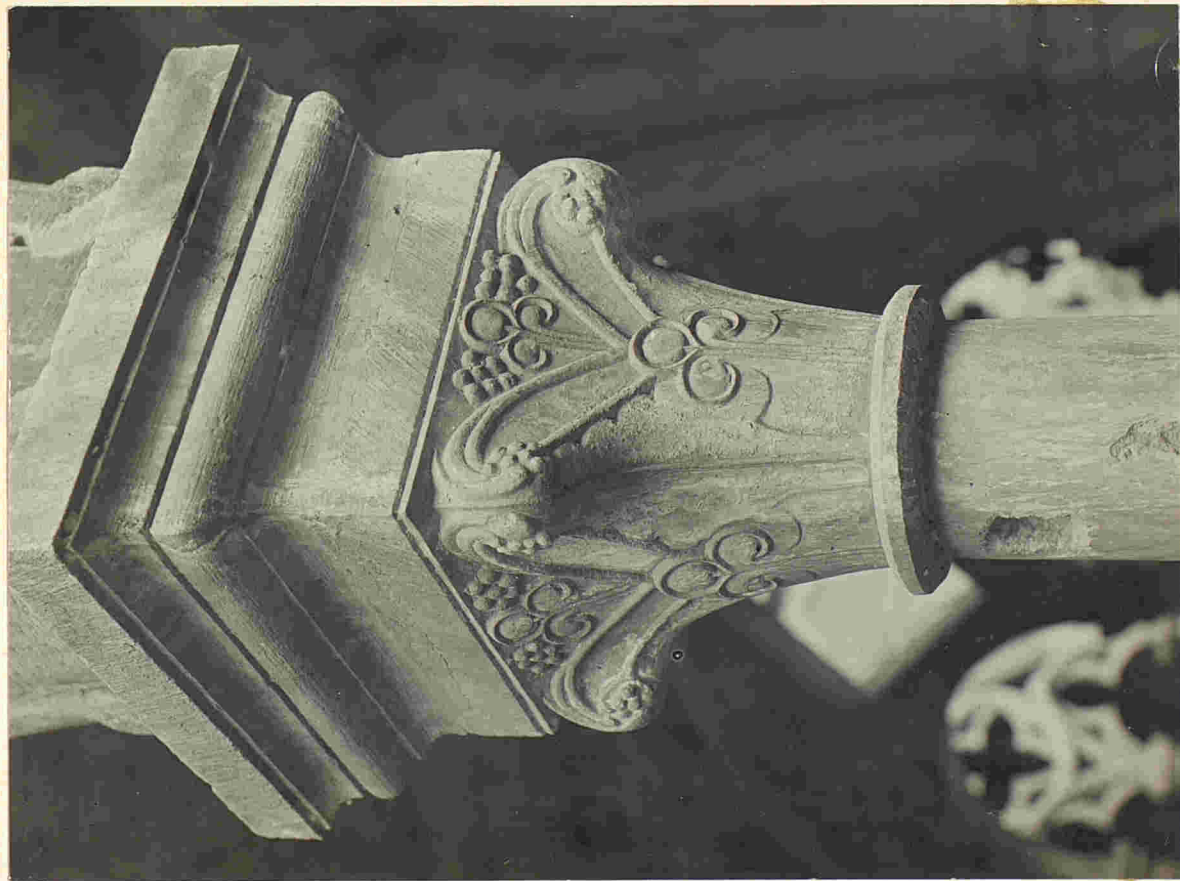

CLAUSTRO: Capiteles.

Poblet



CLAUSTRO . .- Imposta de un pilar .

Poblet



CLAUSTRO.- Capiteles.

Poblet

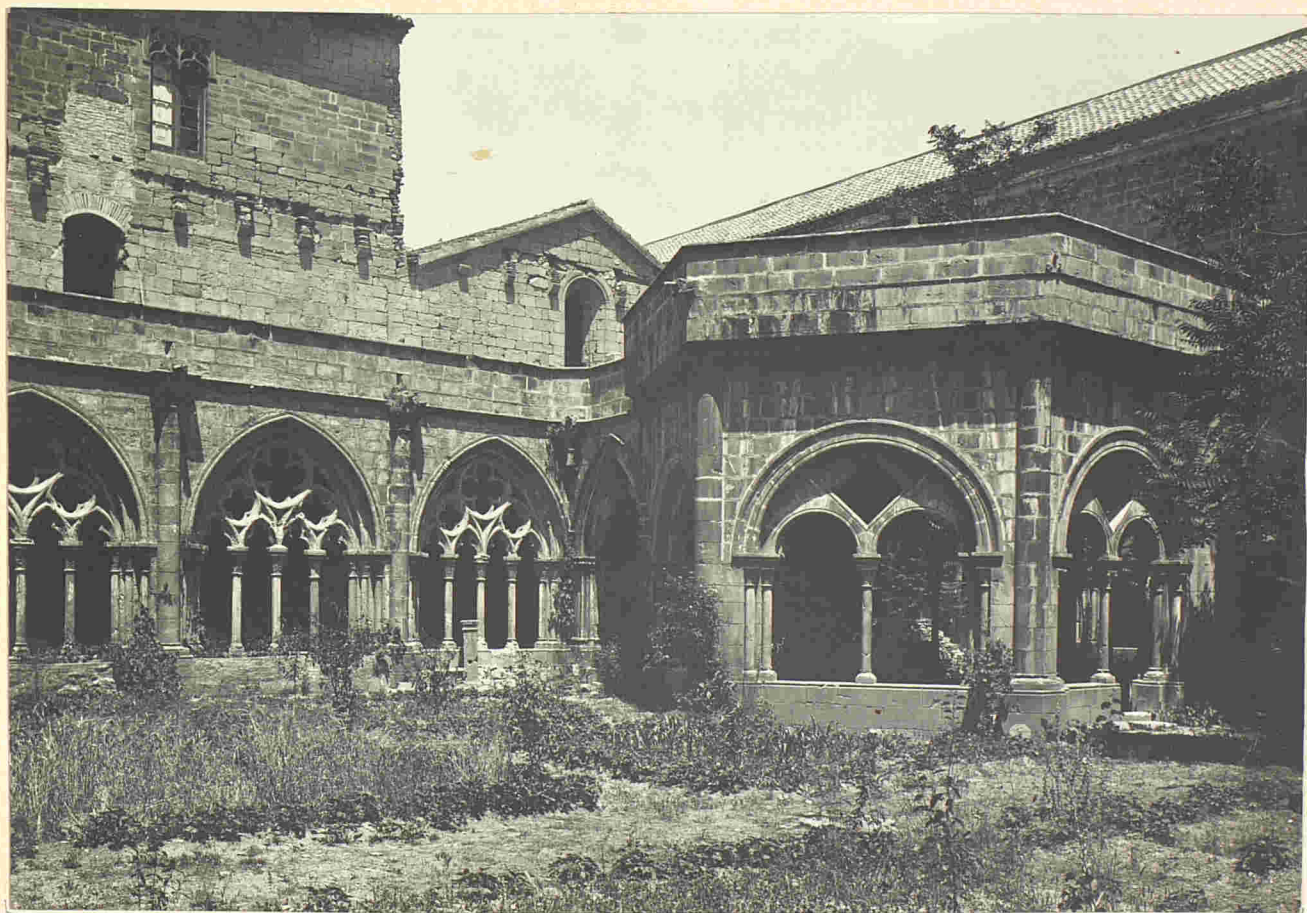

CLAUSTRO.- Capiteles.- Temple del Lavabo.

Poblet



TEMPLETE DEL LAVABO. interior

Poblet



PALACIO REAL.- Escudo sobre la puerta de entrada.



CLAUSTRO.- Fragmento del pavimento.

Poblet



CLAUSTRO.- Fragmento del pavimento.

Poblet



CLAUSTRO .- Fragmento del pavimento .

Poblet

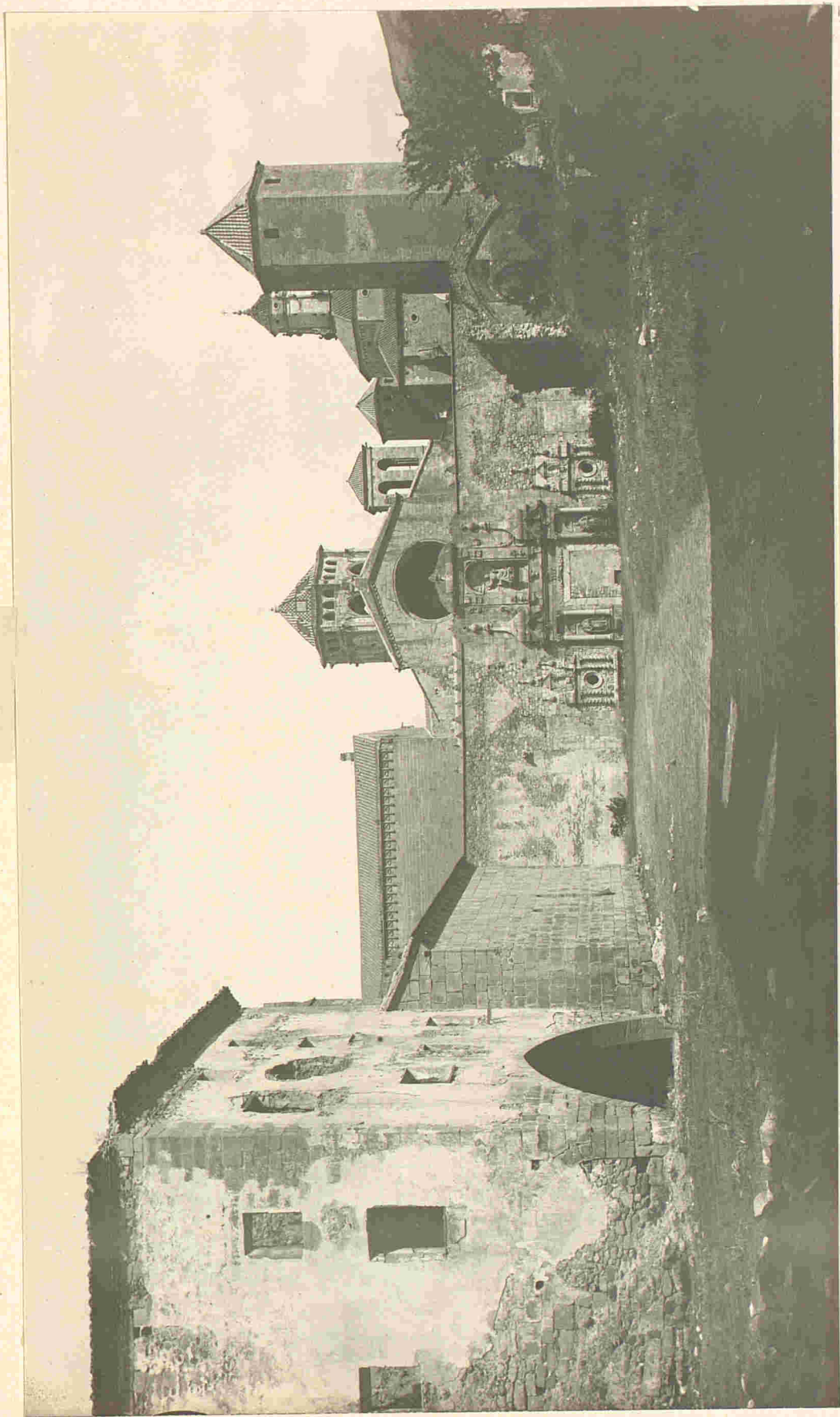

PORTADA DE LA IGLESIA Y TORRE DE LA FORTIFICACION

Poblet

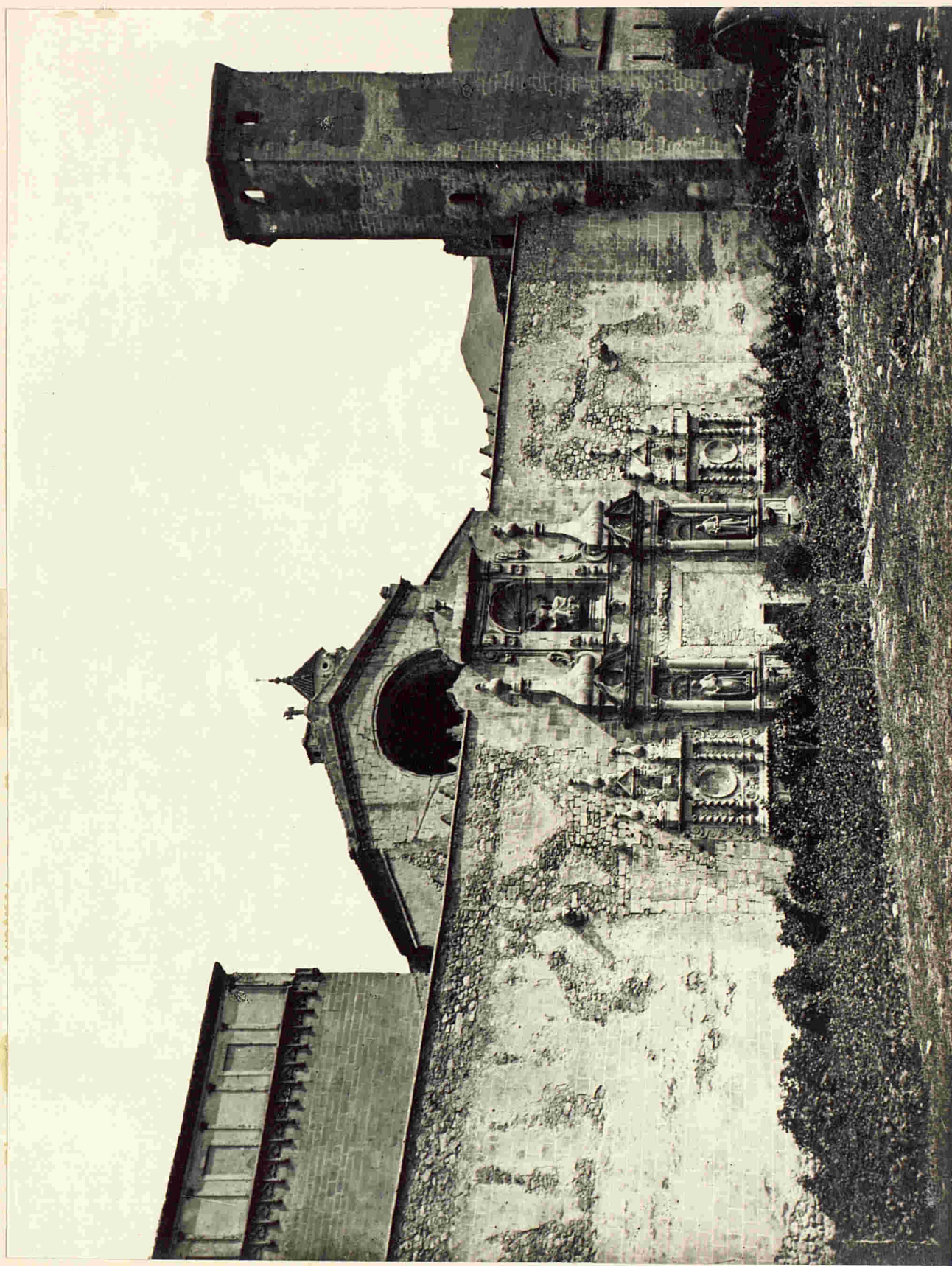

PORTADA DE LA IGLESIA, Y TORRE FORTIFICADA.

Poblet



IGLESIA; absides.

Poblet

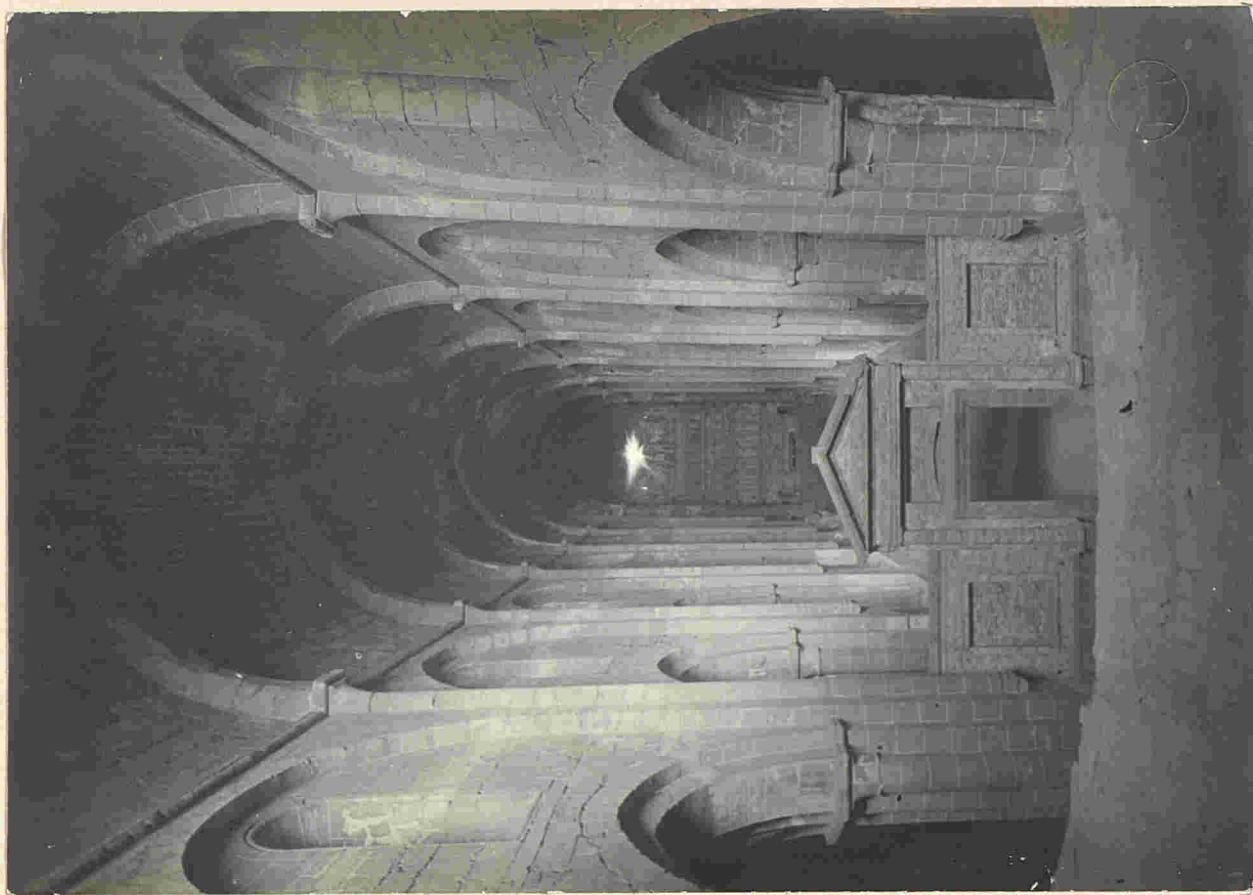
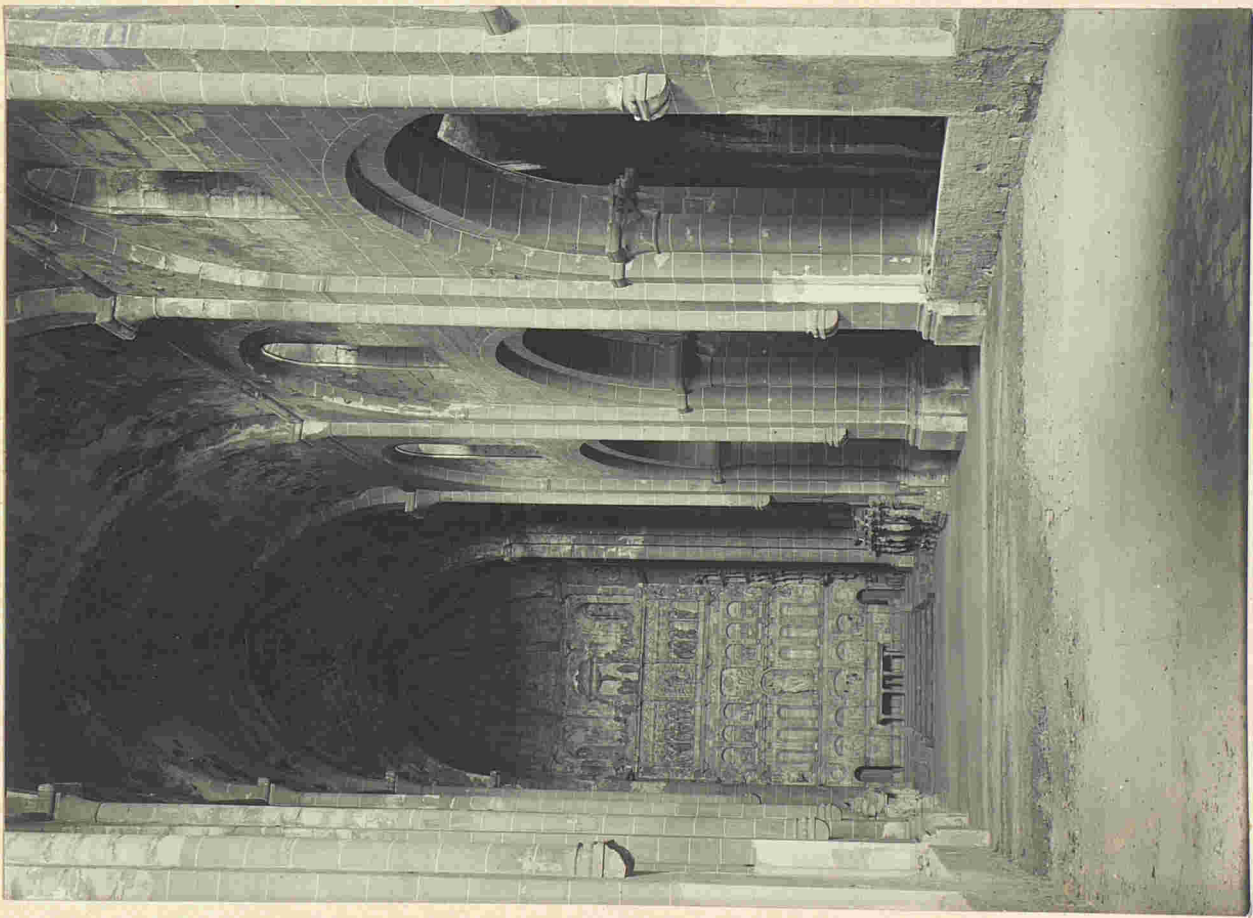

INTERIOR DE LA IGLESIA.

Poblet

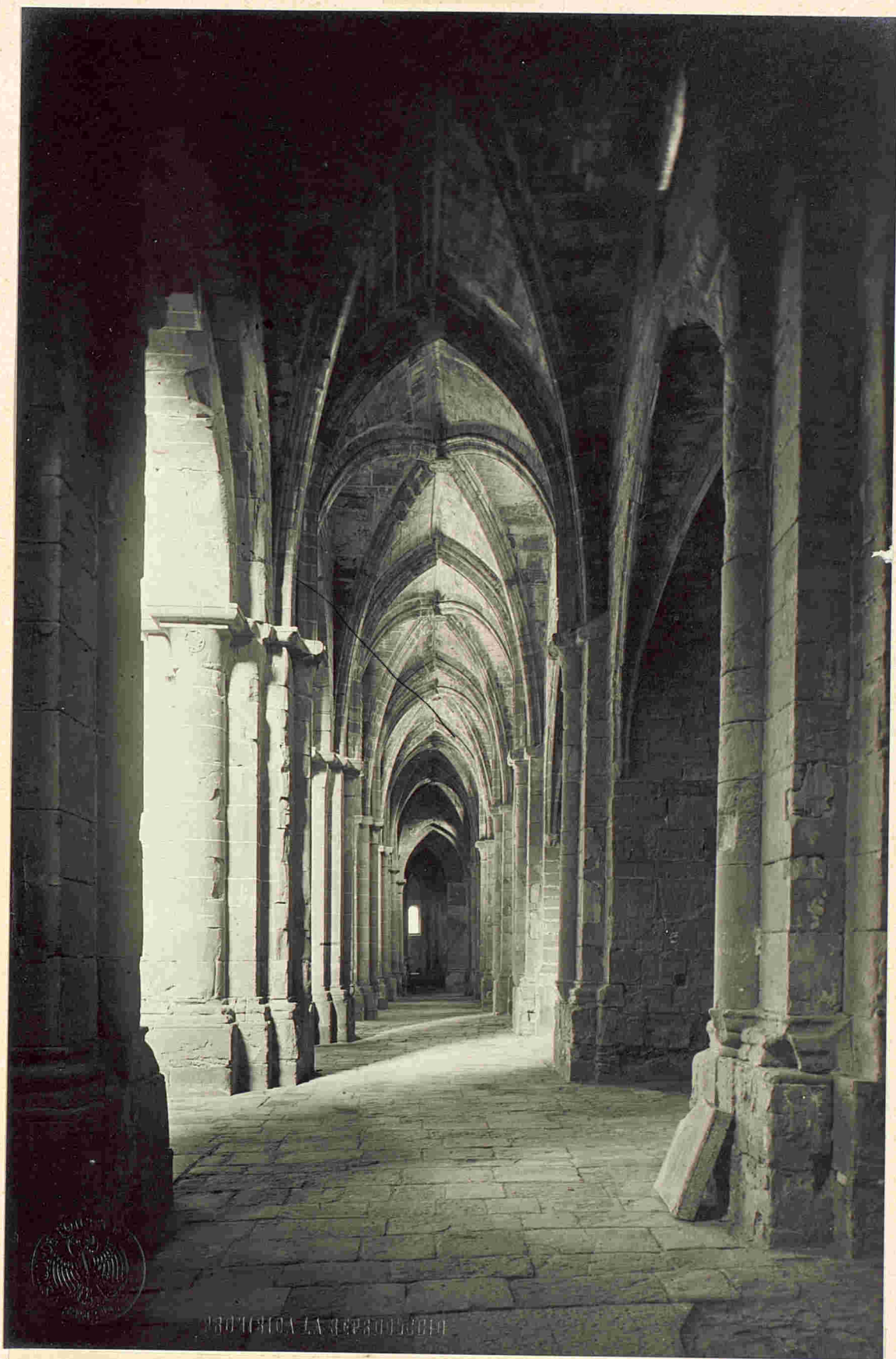

IGLESIA.-Nave lateral sur. (Reconstruida en el siglo XIV)

Poblet

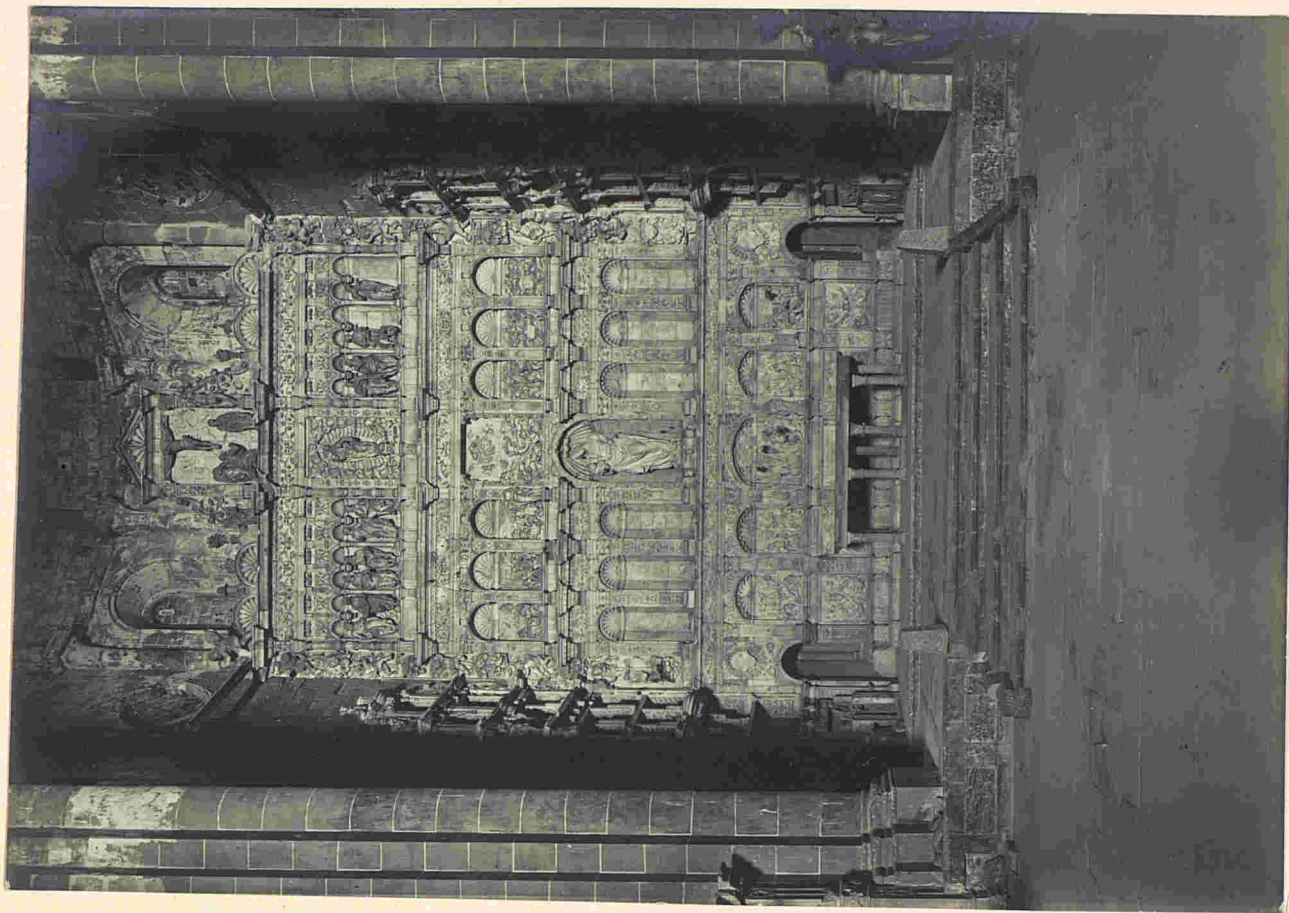
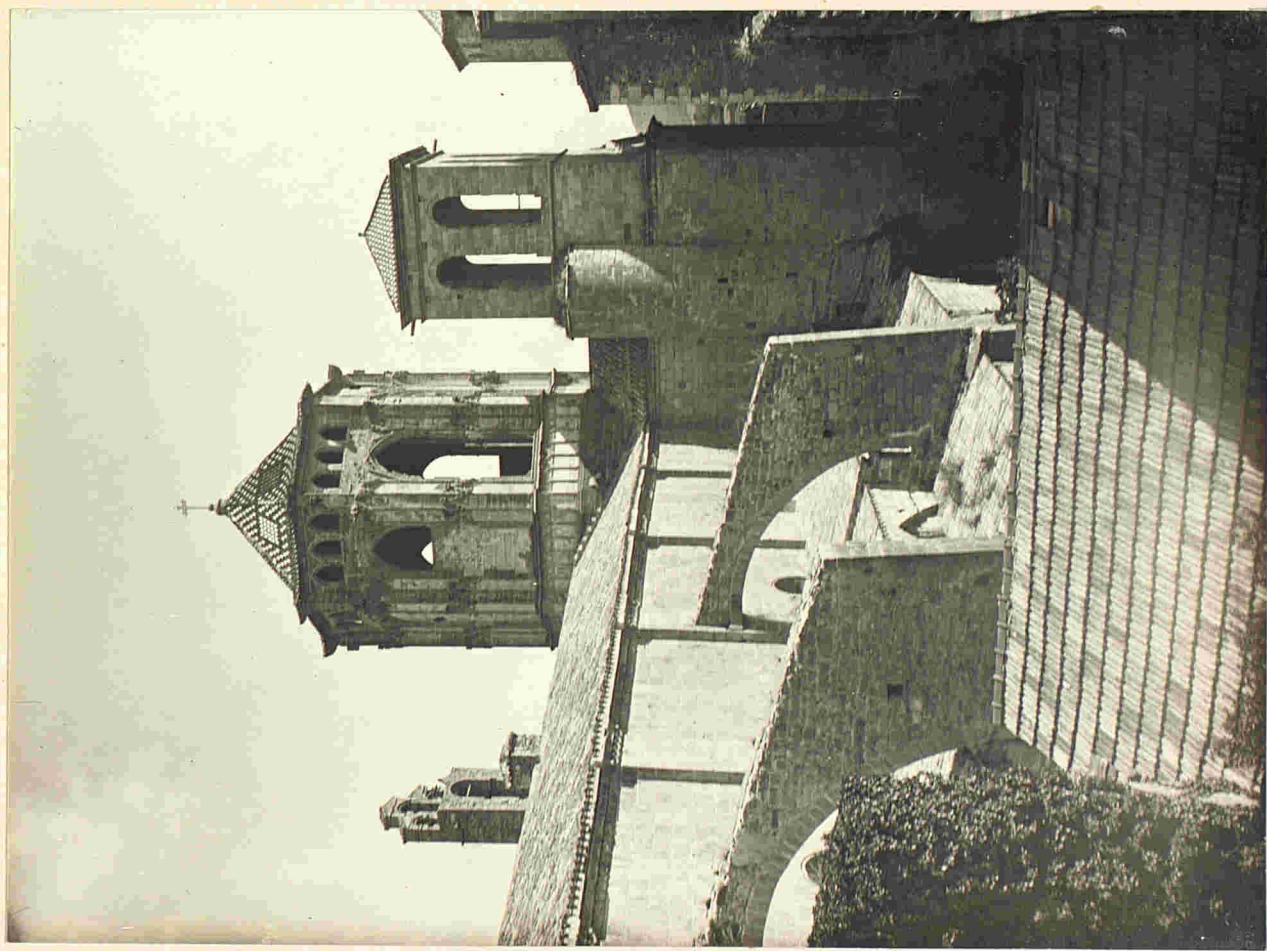

IGLESIA: Cimborio y campanario. ---Altar Mayor.

Poblet

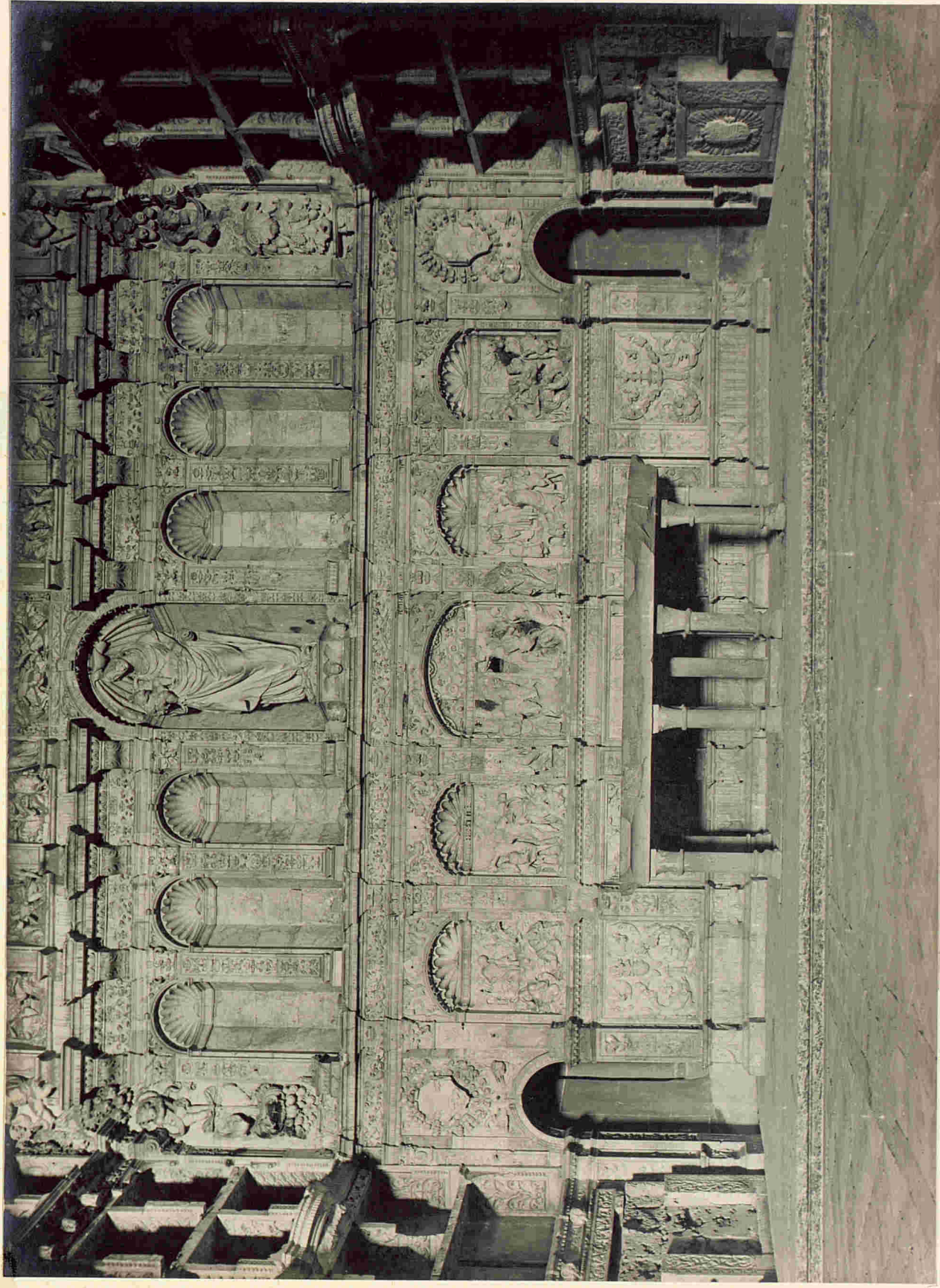

IGLESIA.- Parte baja del Altar Mayor.

Poblet



IGLESIA: Tumbas Reales.

Poblet



IGLESIA: Tumbas Reales.

Poblet



IGLESIA.- Arranque del arco de las TUMBAS REALES.

Poblet

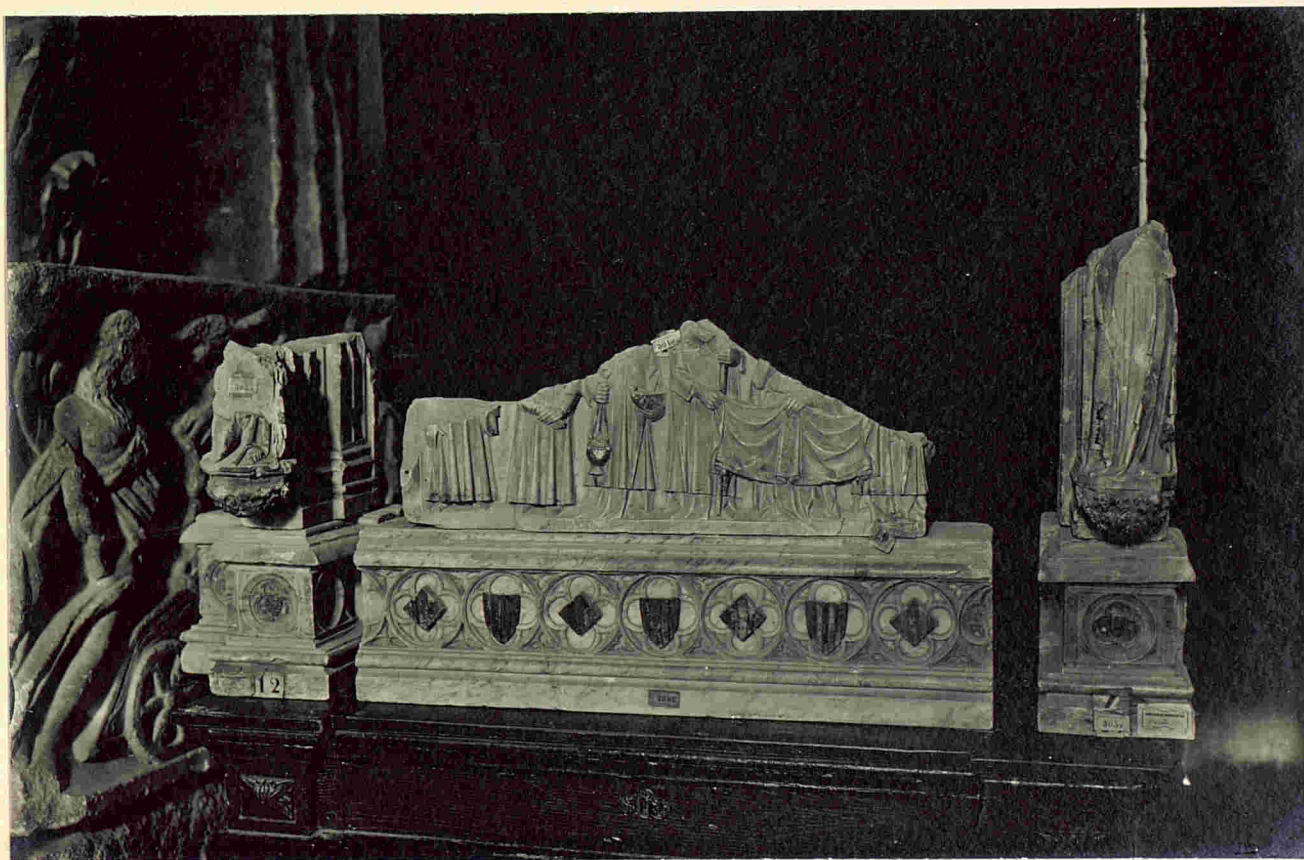

Fracmentos escultoricos procedentes de Poblet; (Museo Arqueologico de Tarragona).

Poblet



Fracmentos escultoricos procedentes de Poblet.
(Museo Arqueologico de Tarragona).

Poblet



Sepulchro de la Infanta Doña Juana de Aragón.

*Representación de la Infanta D.ª Juana de Aragón -
fueron, hija de Pedro IV.*

M. Fernández N.º 1283

Poblet



Carroza
sepulcral
(lindo del con-
vito).

IGLESIA: Tumba de los Duques de Segorbe.

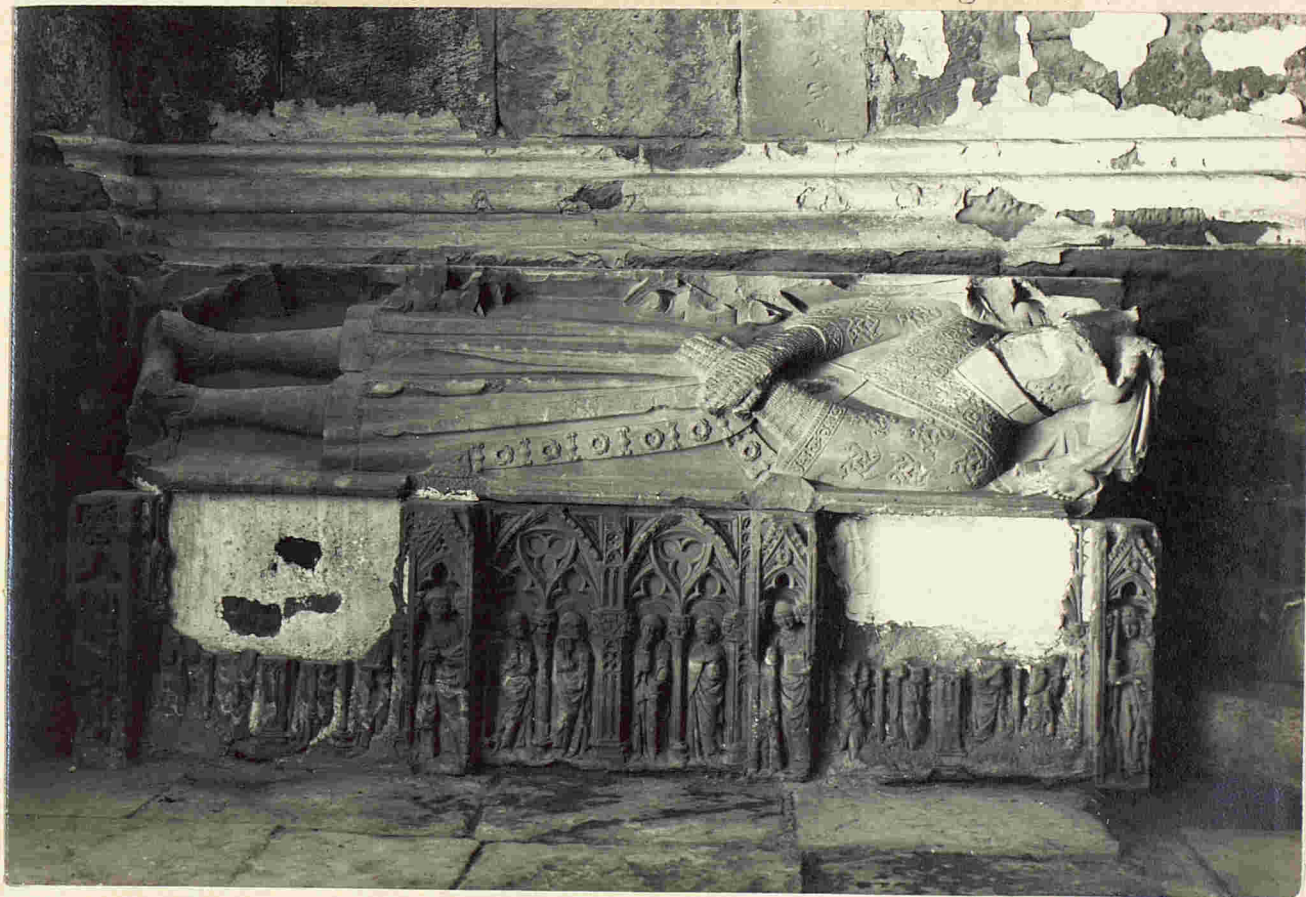

Poblet



Relieve en alabastro procedente de Poblet. (Museo de Tarragona)

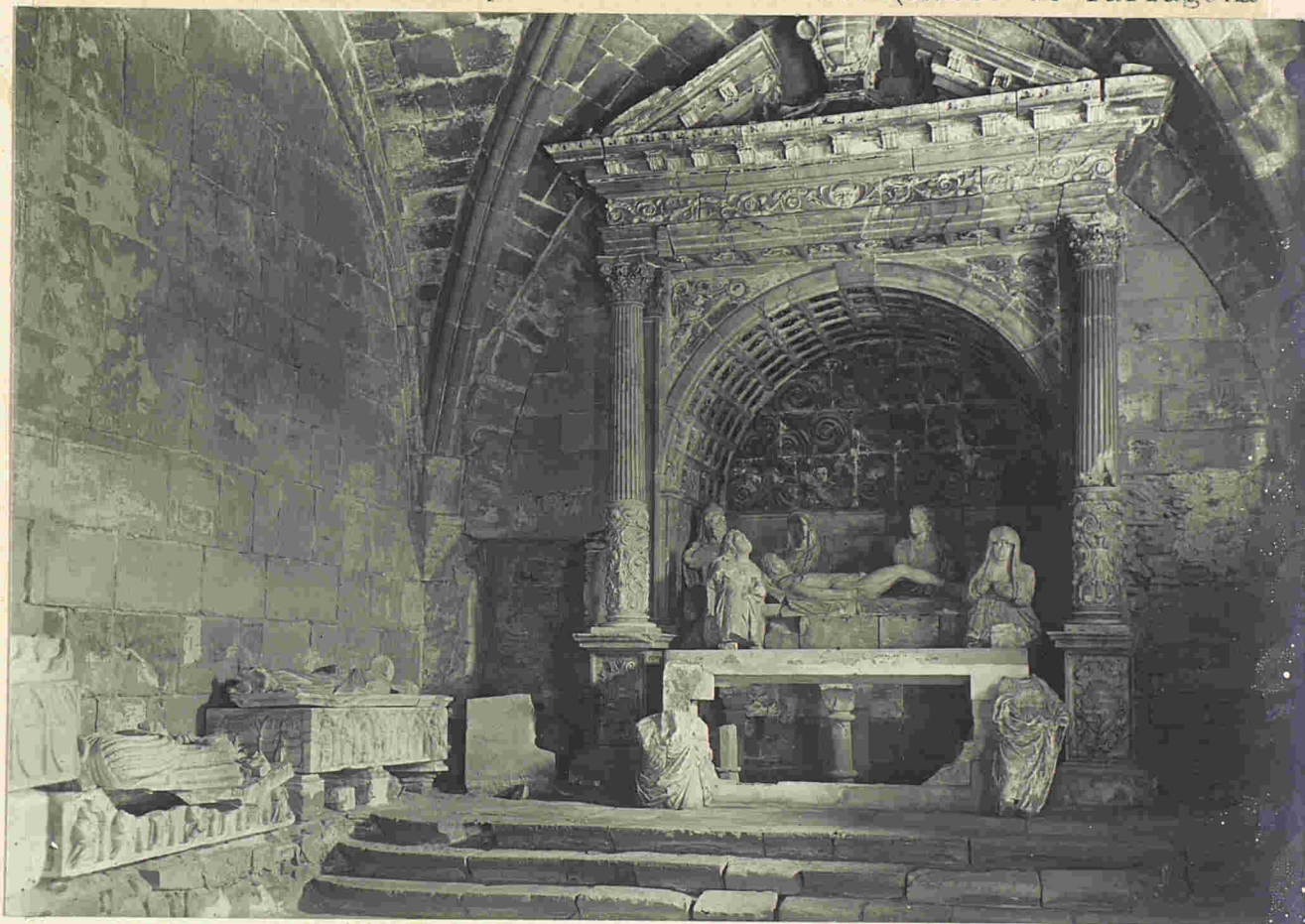

IGLESIA,- Galilea; altar del Santo Sepulcro.

Poblet



Tabla que representa una procesion en el Claustro del Monas-
terio. (Museo arqueologico de Tarragona).

Poblet

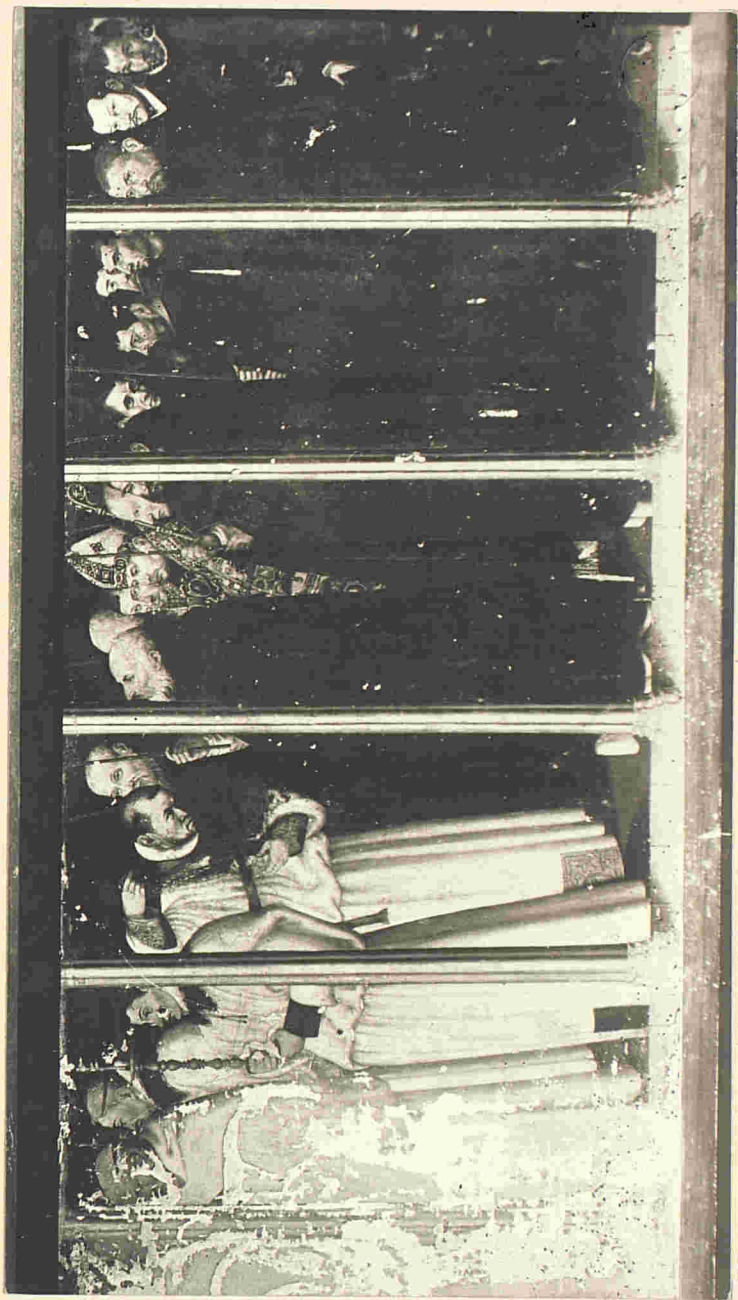
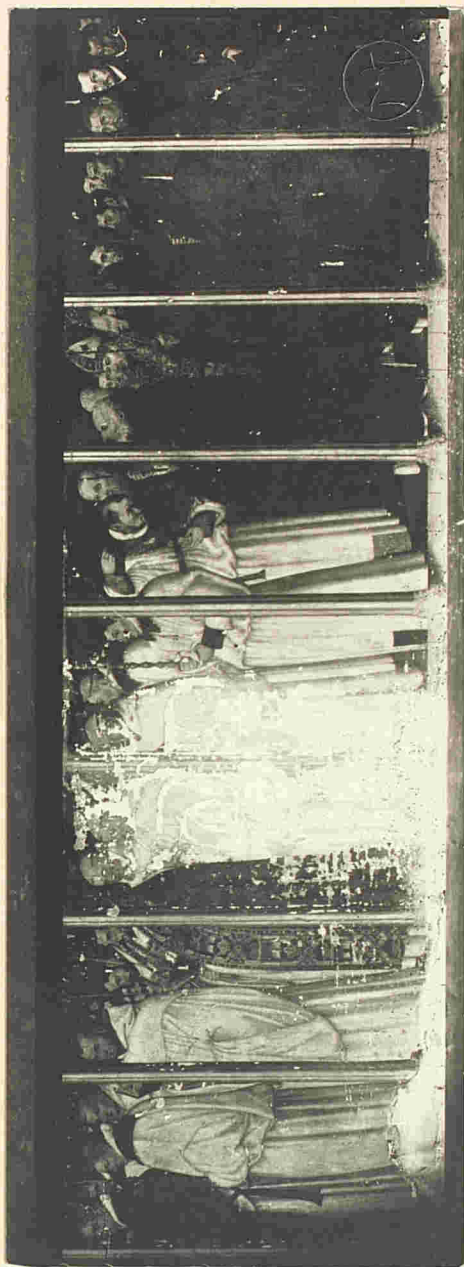
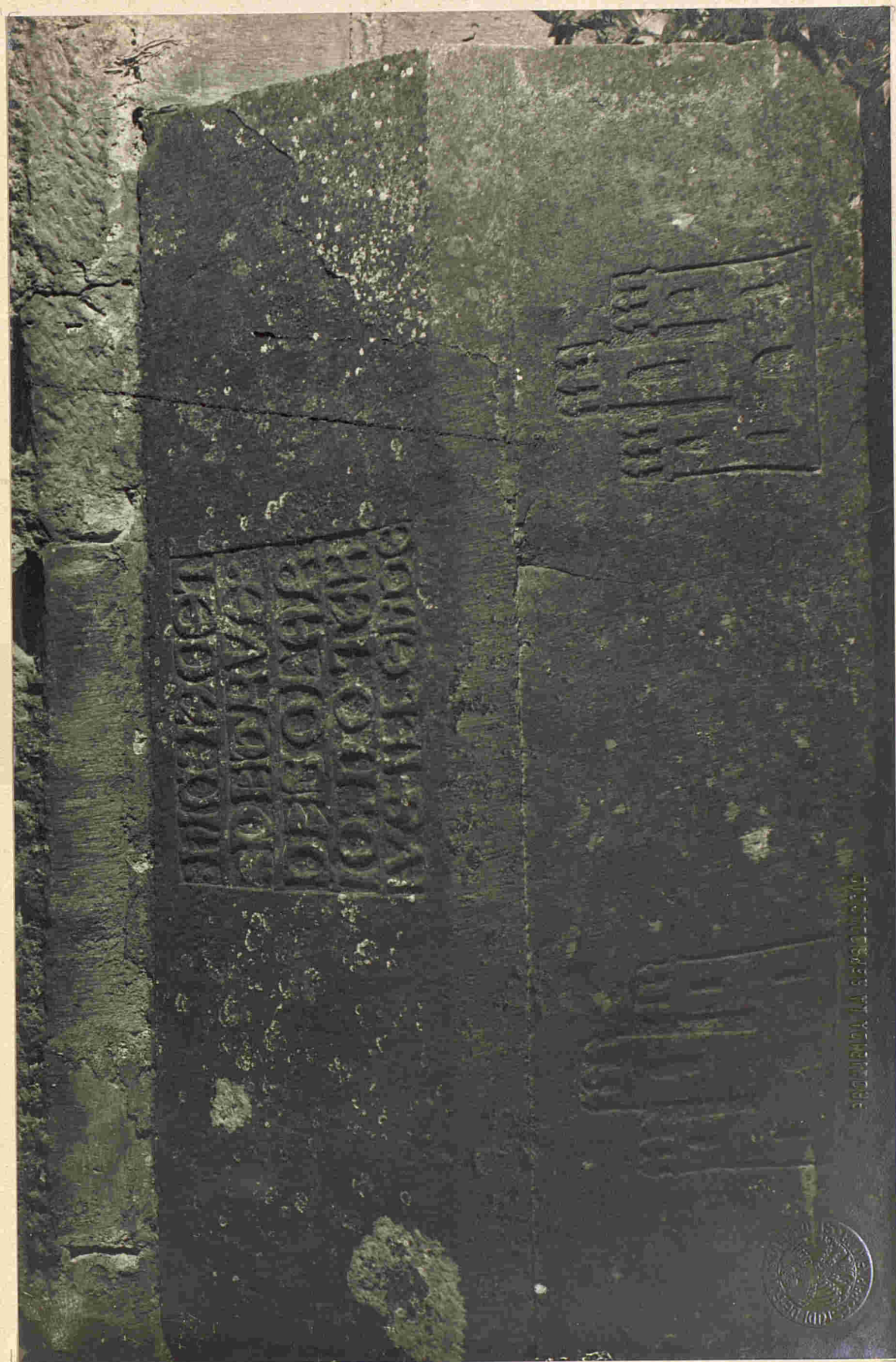

Sepulcro de D. Pedro Soler.

Poblet



Tumba de Don PEDRO de QUERALT, Señor de SANTA COLOMA. S. XIII
 (Cementerio de los monjes).

Poblet



Tumba de los CERVERAS; S. XII. (Cementerio de los monjes).

Poblet



Sepulcro de Mossen Castellví

Poblet

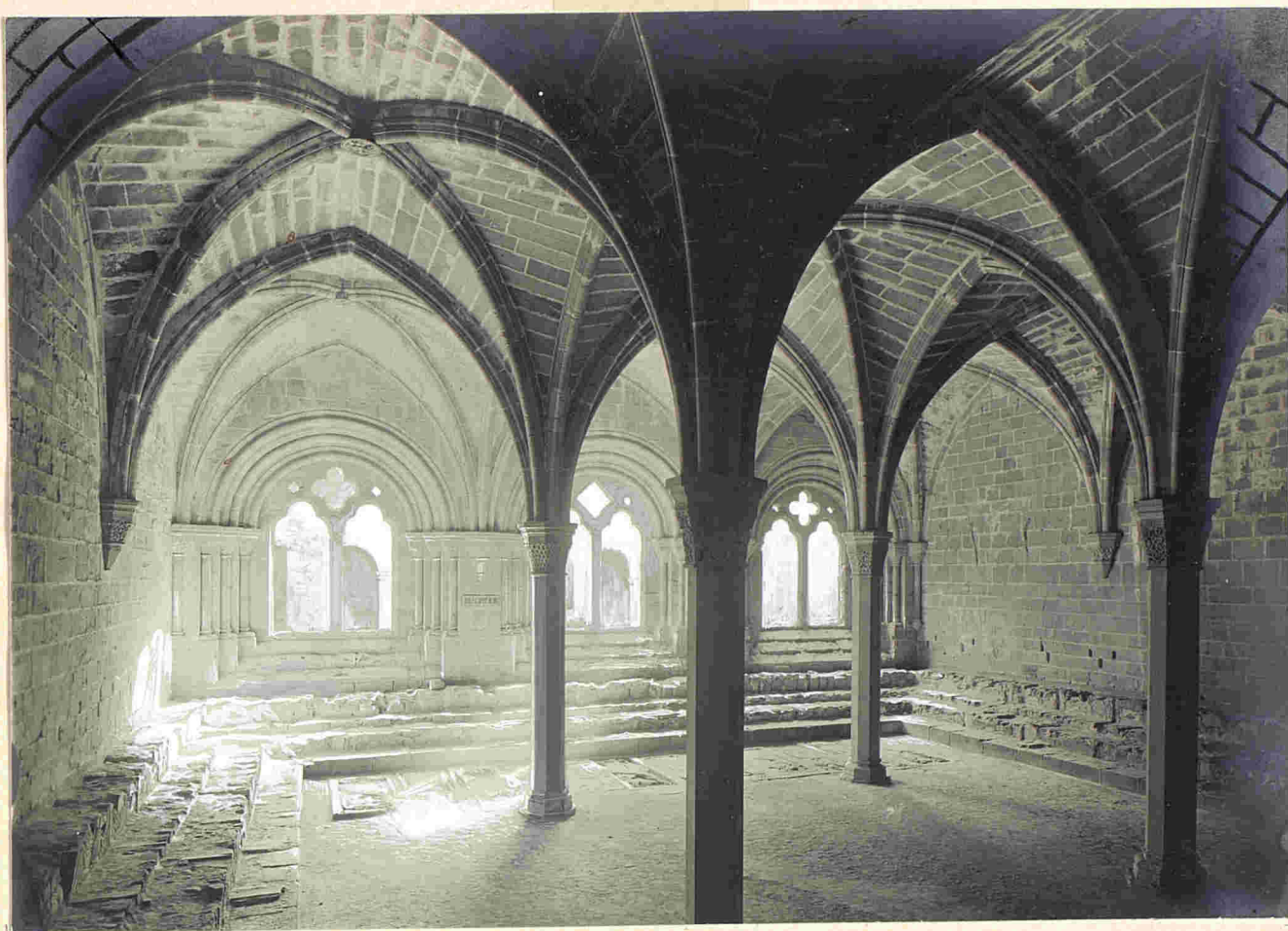

SALA CAPITULAR.- BIBLIOTECA.

Poblet



Capitel de la SALA CAPITULAR.

Poblet



Capitel de la SALA CAPITULAR.

Poblet



SAIA CAPITULAR.- Laudas de piedra pertenecientes
a dos tumbas de abades.

Poblet



SALA CAPITULAR.- Laudas de piedra pertenecientes
a dos tumbas de abades.

Poblet



SALA CAPITULAR.— Laudas de piedra pertenecientes
a dos tumbas de abades.

Poblet



SALA CAPITULAR.- Laudas de piedra pertenecientes
a dos tumbas de abades.

Poblet

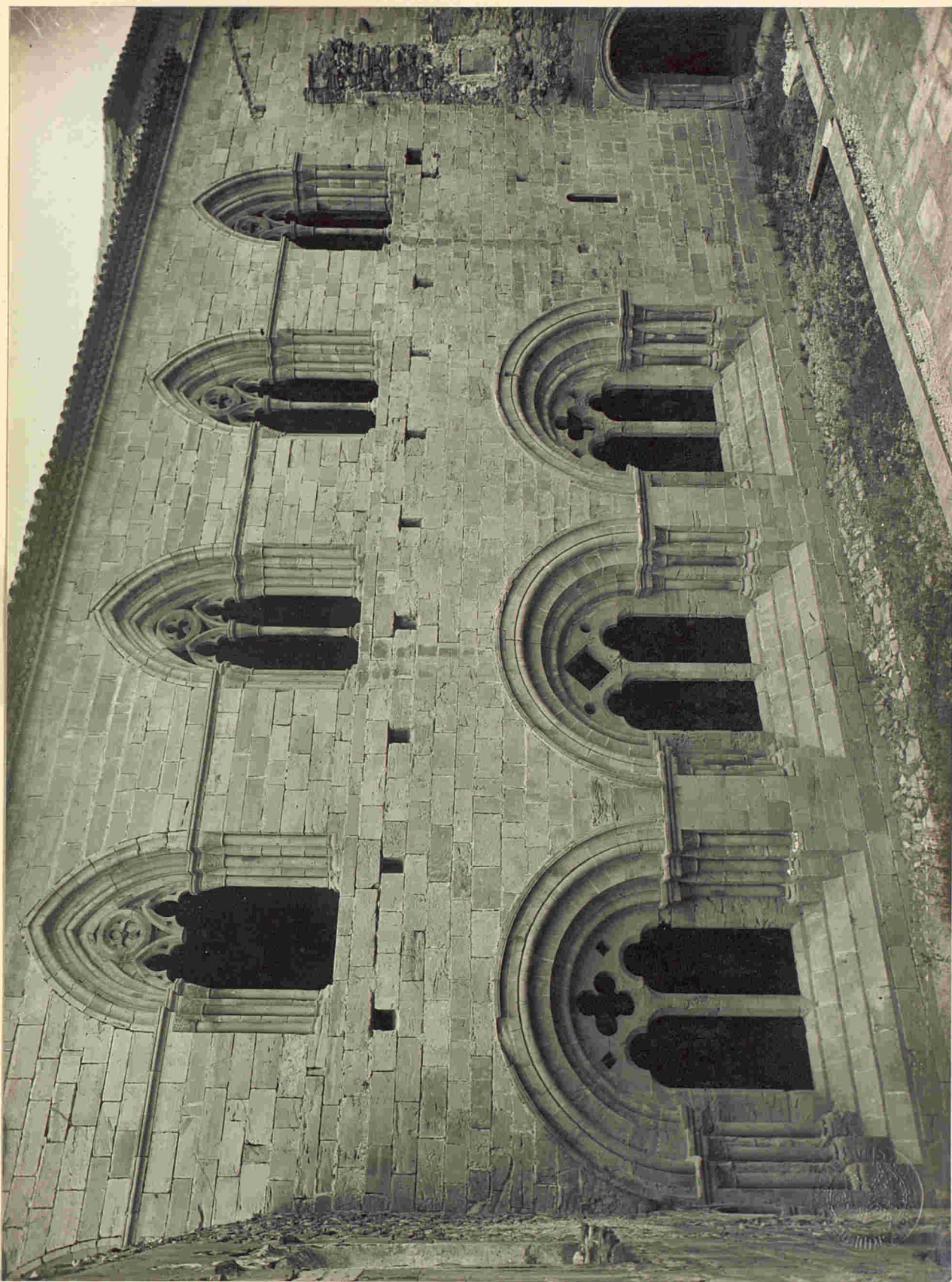

Exterior de la SALA CAPITULAR Y ARCHIVO.

Poblet

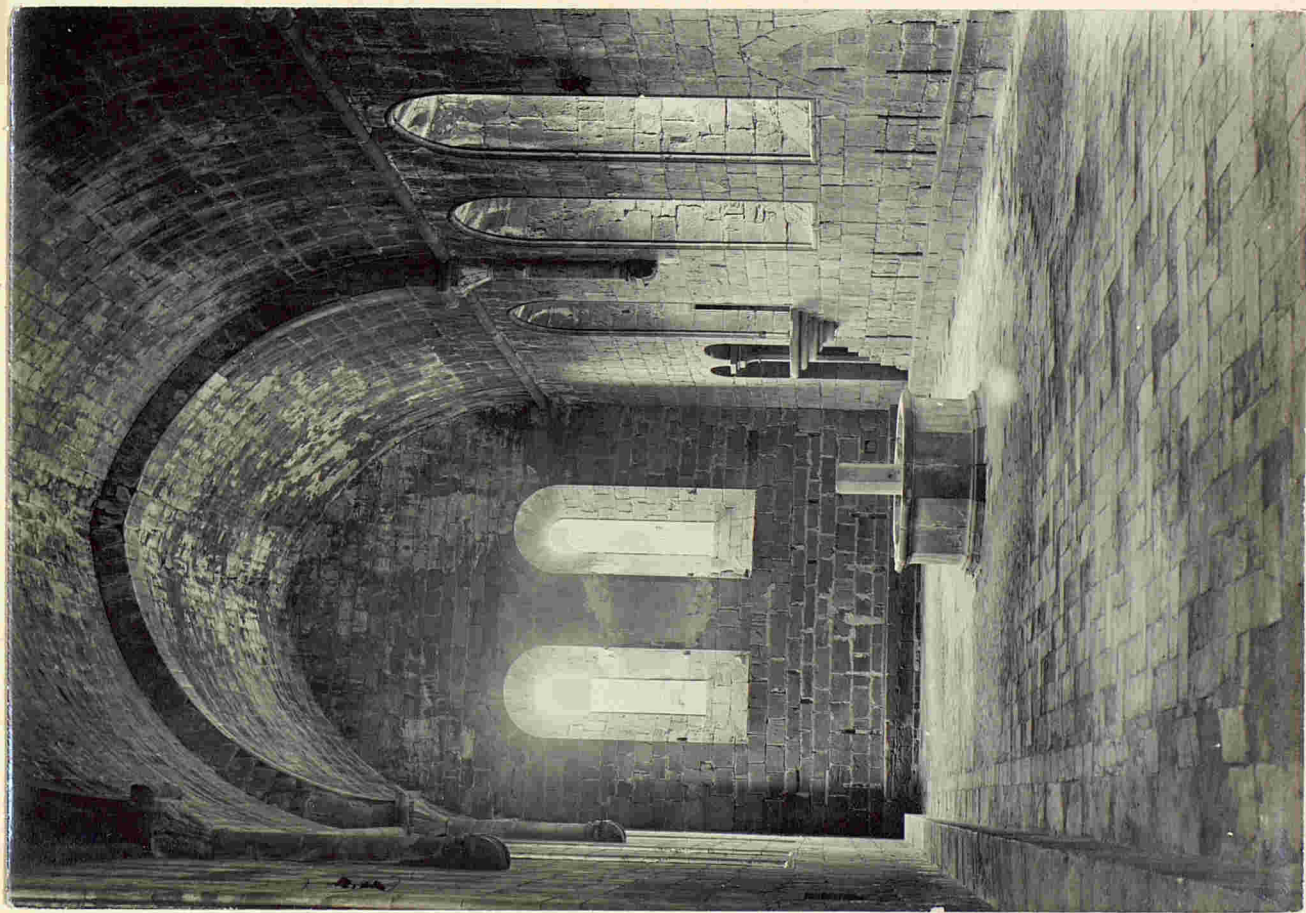

REFECTORIO.- Vista exterior de los dormitorios.

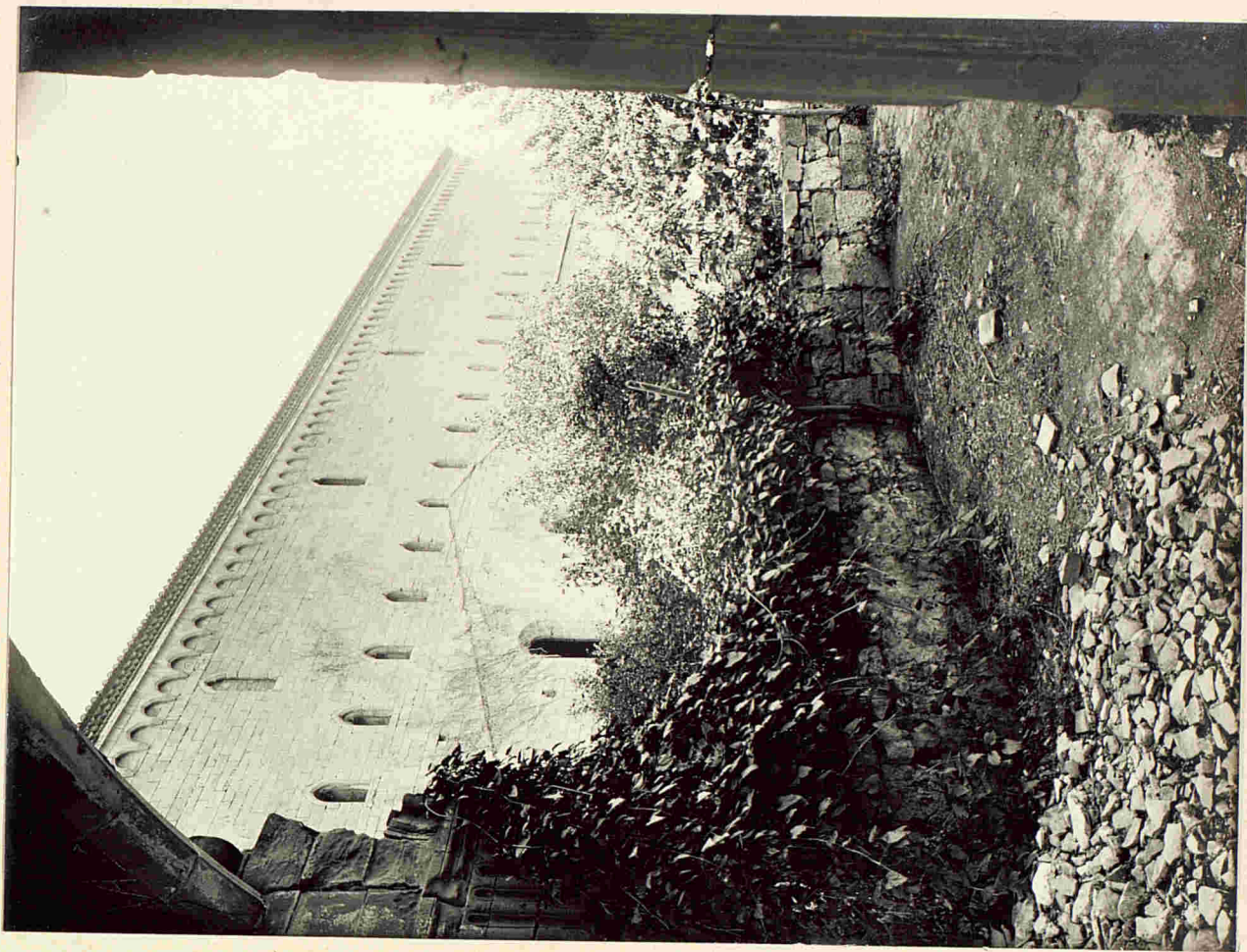

Poblet



Dormitorio de los Padres. - Dormitorio de novicios.

Poblet



DORMITORIO DE NOVICIOS; mensula.

POBLET



DORMITORIO DE NOVICIOS; mensula.

POBLET



DORMITORIO DE NOVICIOS; mensula.

POBLET

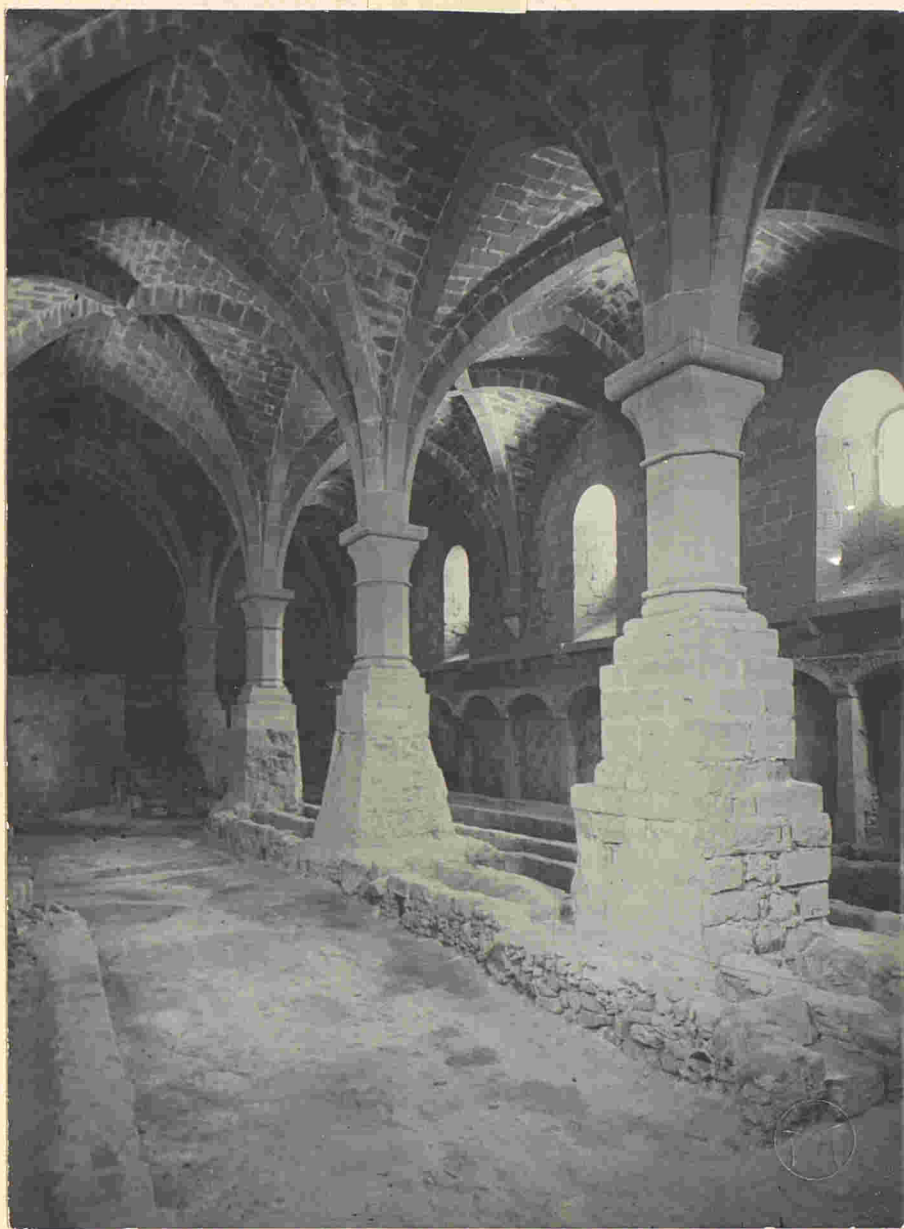

BODEGA .

Poblet

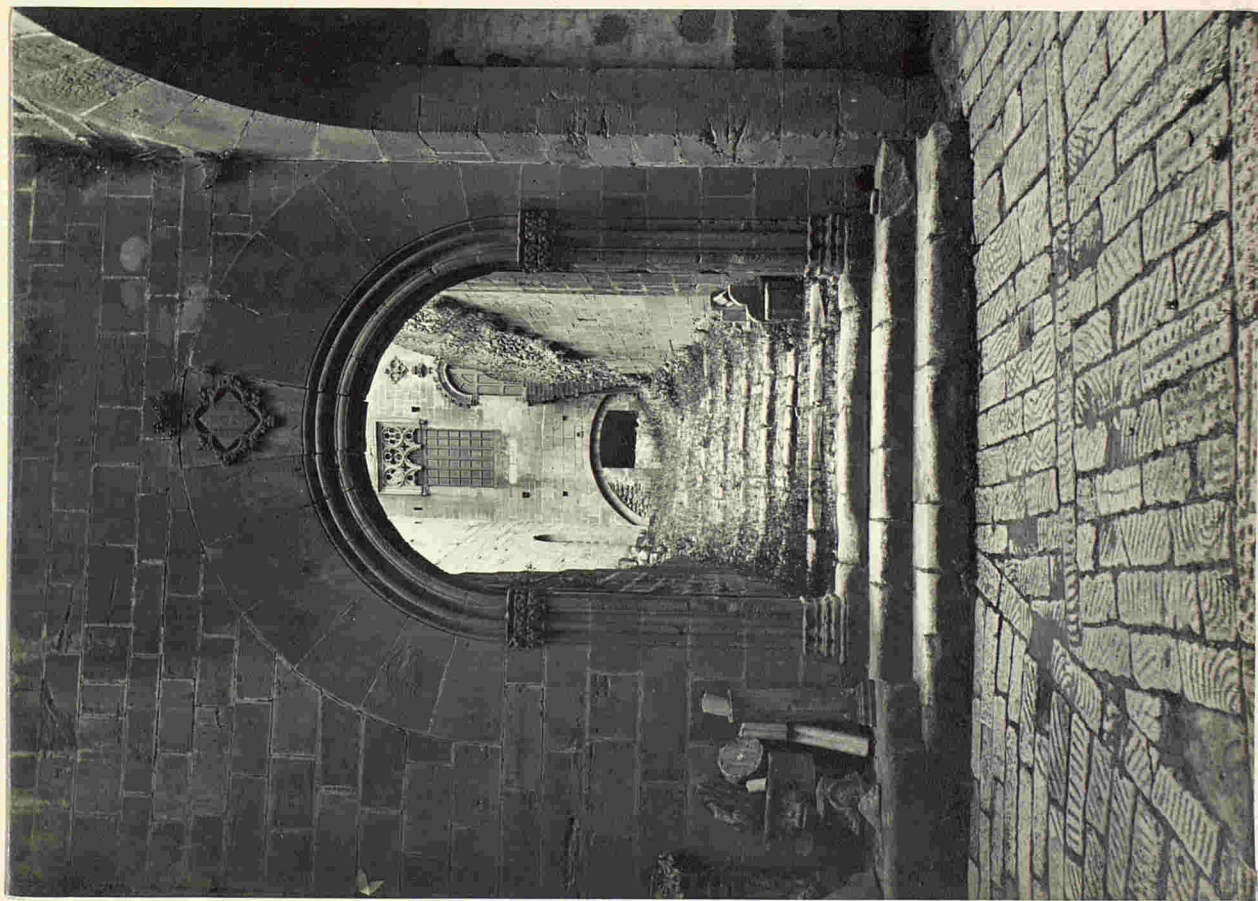

ENTRADA AL PALACIO REAL-

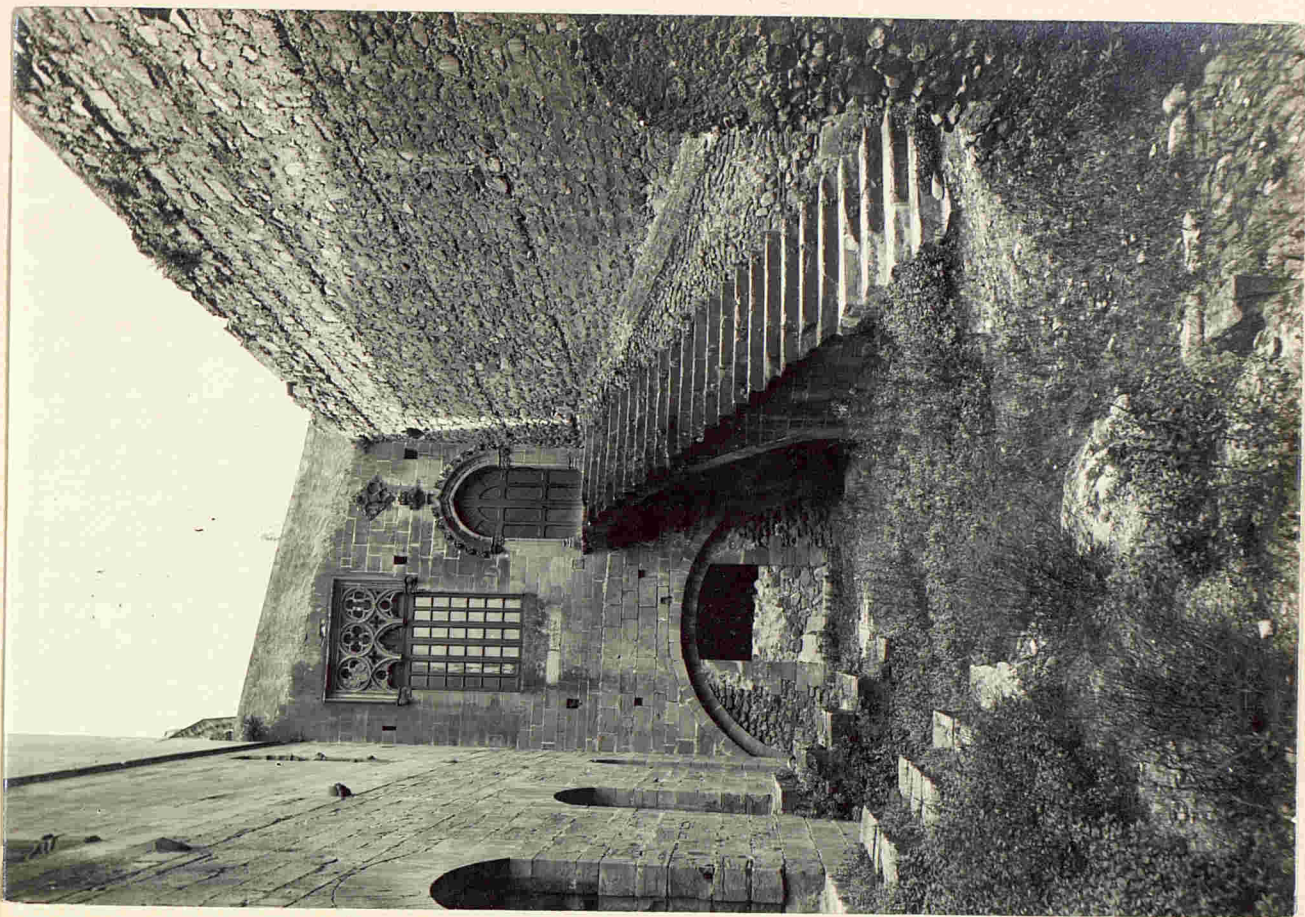

ESCALERA DEL PALACIO REAL

Poblet

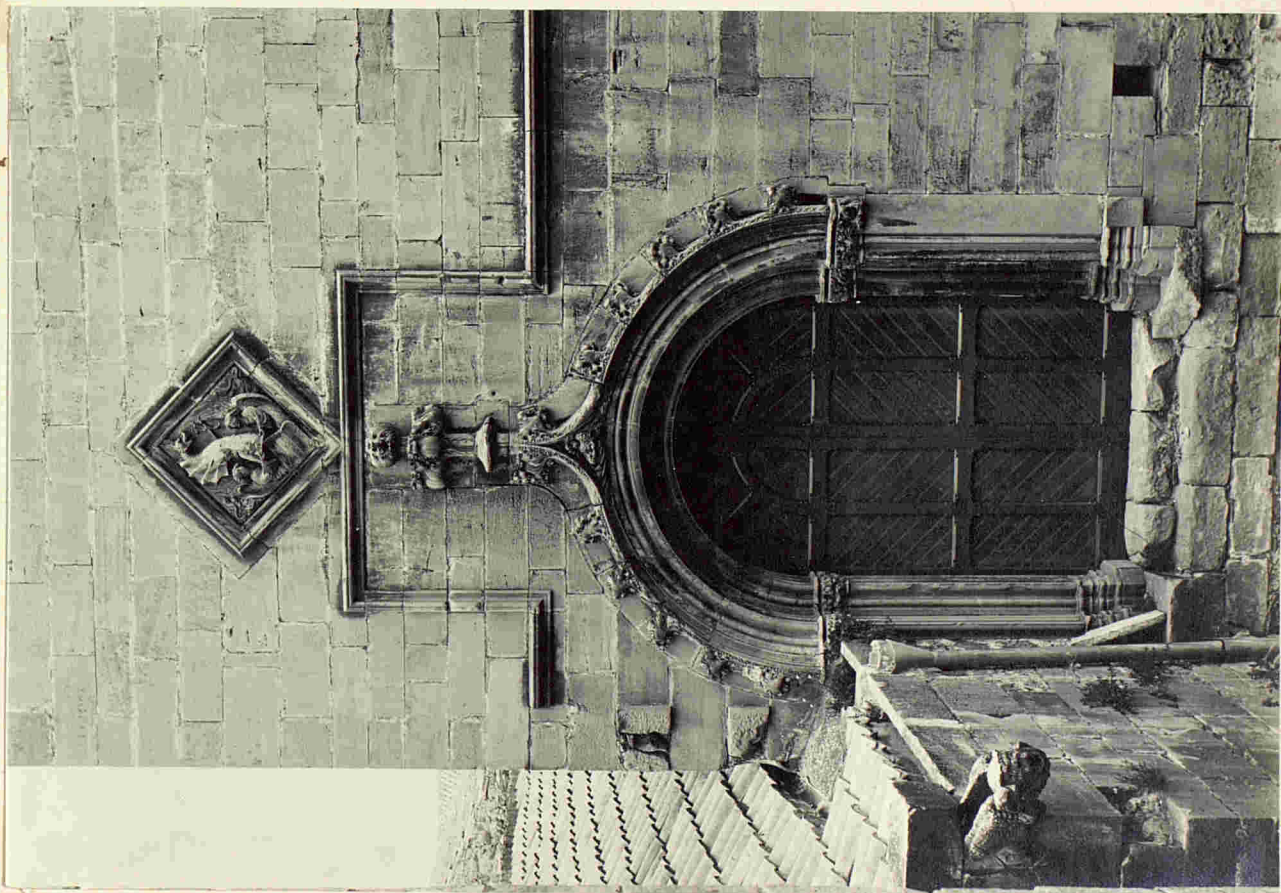

Puerta de entrada al Palácio.

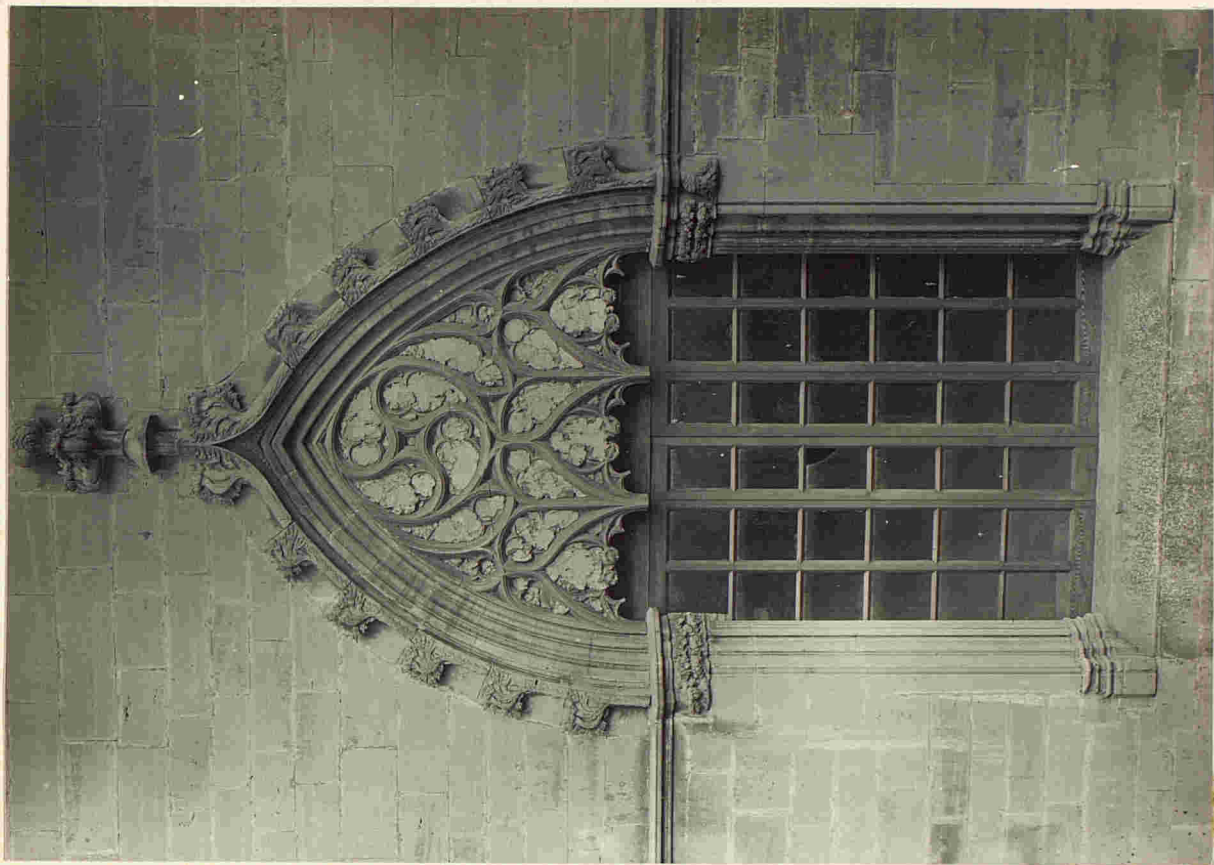

VENTANA DEL PALACIO REAL

POBLET



PALACIO del REY DON MARTIN; detalle de la fachada.

POBLET



PALACIO del REY DON MARTIN; ventanal de la fachada.

POBLET



IMPOSTA de una ventana del PALACIO del REY DON MARTÍN

POBLET



IMPOSTA de una ventana del PALACIO del REY DON MARTIN.

POBLET



IMPOSTA de una ventana del PALACIO del REY DON MARTIN .



POTLET



IMPOSTA de una ventana del PALACIO del REY DON MARTIN .

POBLET



PALACIO de DON MARTIN el HUMANO .- Capitel de un ventanal.

POBLET



PALACIO de DON MARTIN el HUMANO .- Capitel de un ventanal.

FOBLET



PALACIO de DON MARTIN el HUMANO.- Capitel de un ventanal.

FOBLET



PALACIO del REY DON MARTIN. - Pestafía de una ventana.

Poblet



PALACIO REAL. - Pestaja de una ventana.



Sala cucina del Convento.



PROHIBIDA LA REPRODUCCION

CLAUSTRO de SAN ESTEBAN o de la ENFERMERIA.

Poblet



Claustrillo del Locutorio.

Poblet



CLAUSTRILLO del LOCUTORIO.



PALACIO ABACIAL. - Fachada.

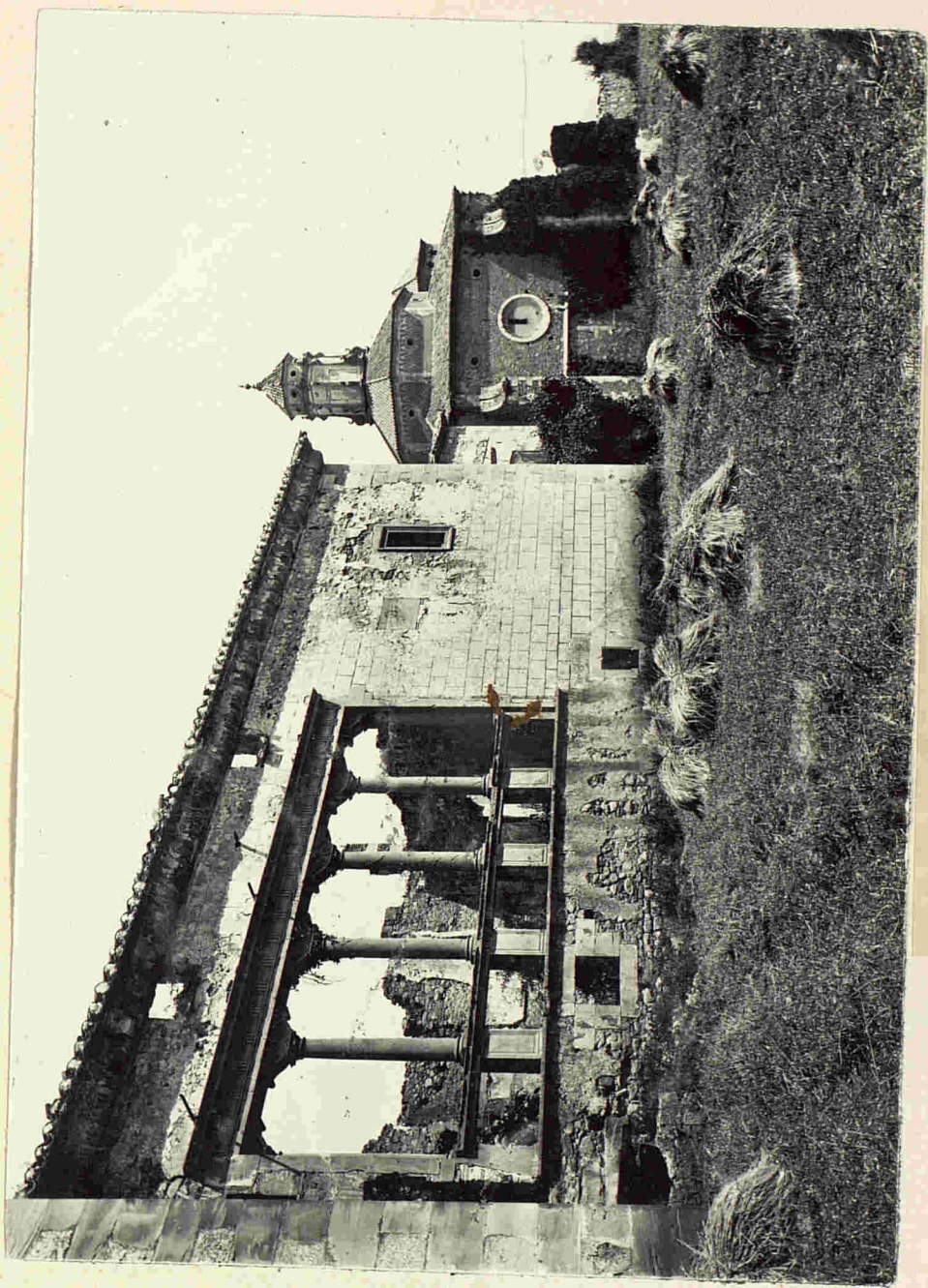

PALACIO ARACIAL; vista exterior.



PALACIO ABACIAL; interior.

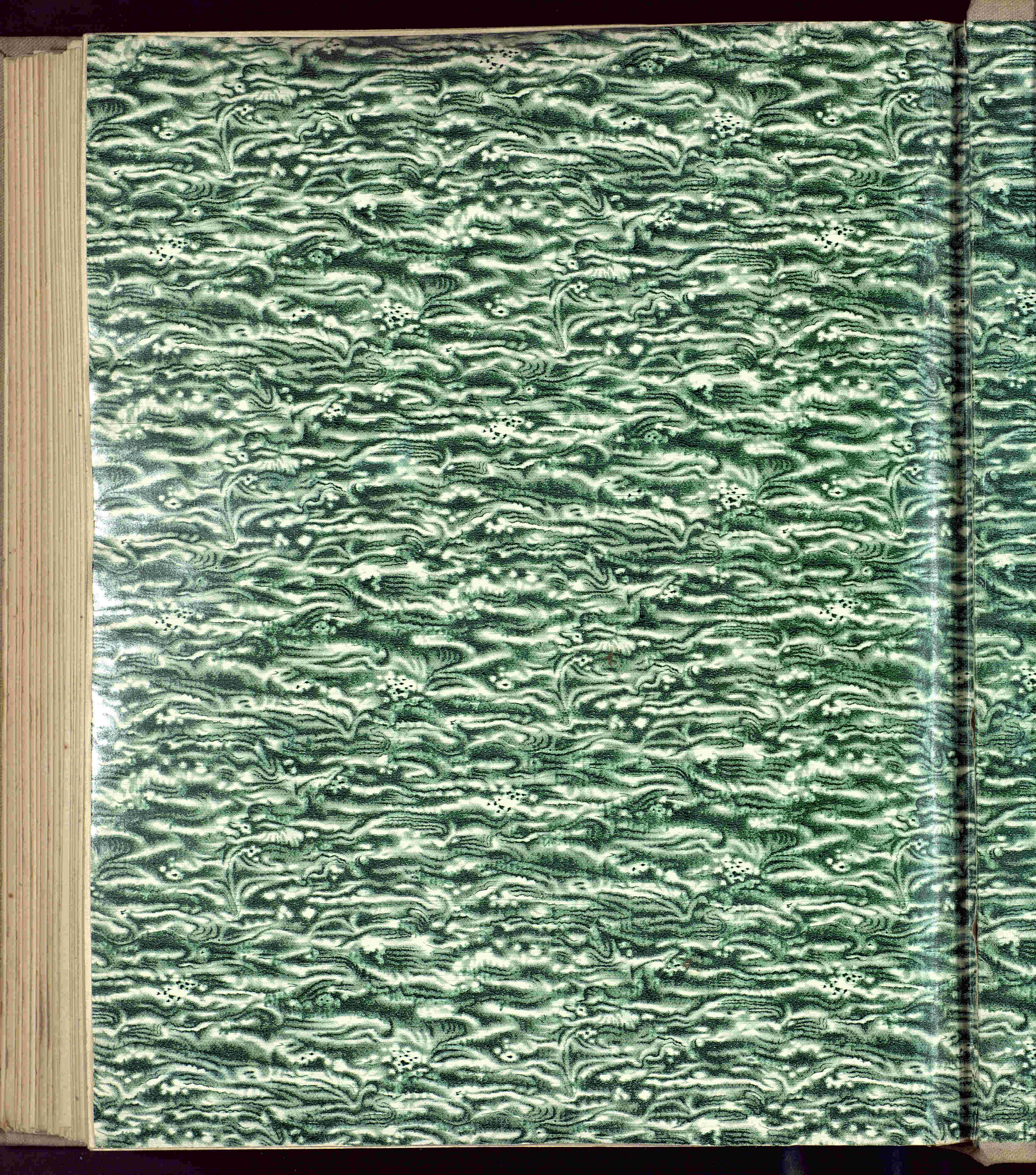



CA. 10
P. 10