



CATÁLOGO
MONUMENTAL Y ARTÍSTICO
DE LA
PROVINCIA DE SANTANDER

FOTOGRAFÍAS

Cristóbal de Castro

Santander

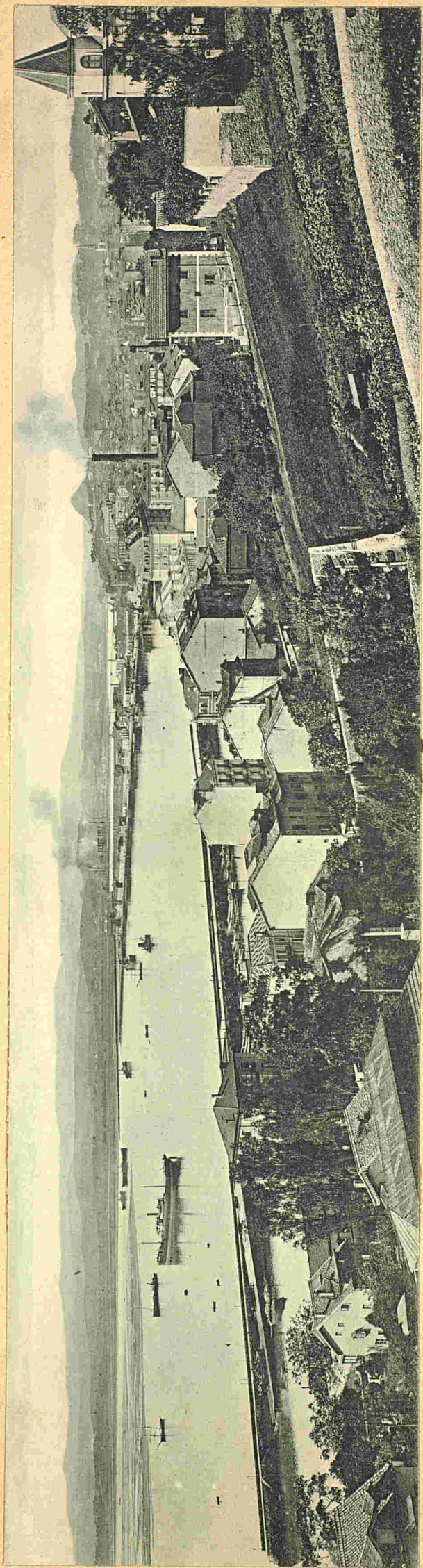

Vista de la ciudad y el puerto, desde Miranda.

37- SANTANDER

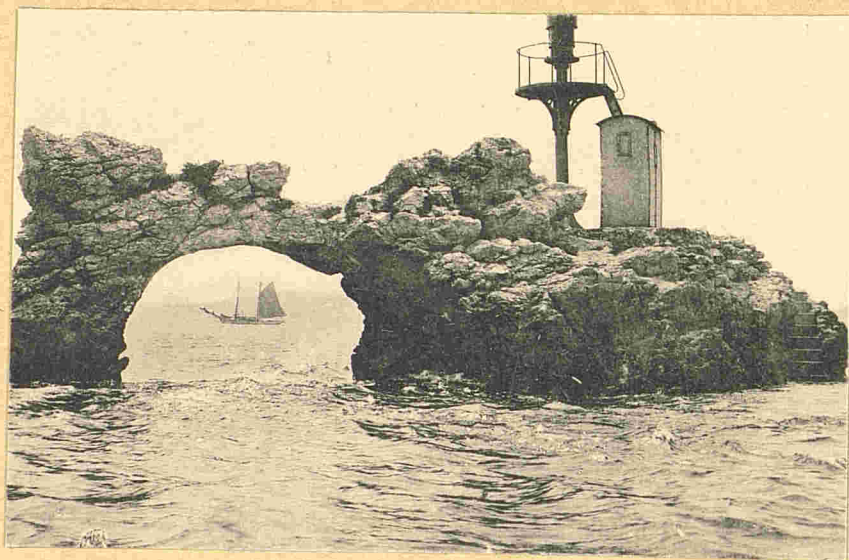

La Peña Horadada

Caverna de Altamira

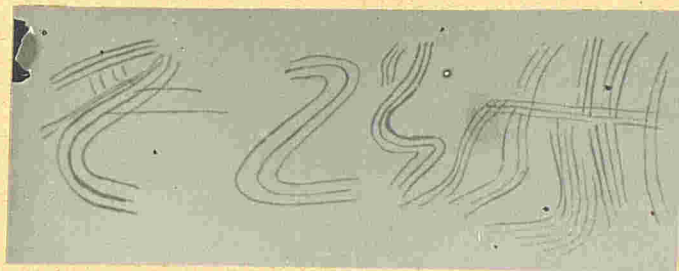

Meandros hechos sobre la arcilla con los dedos.

ó con un instrumento dentado.

Caverna de Hornos de la Peña

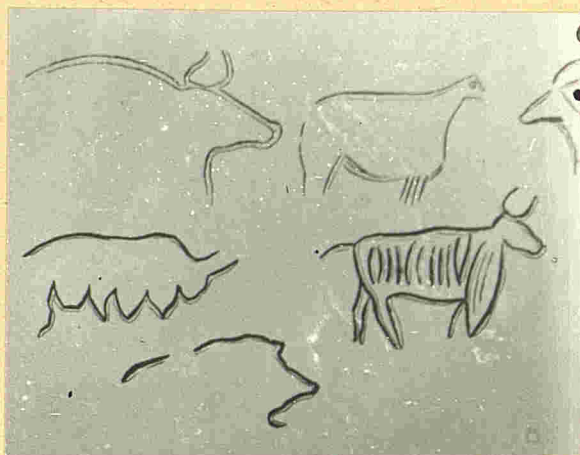

Dibujos de animales hechos sobre la arcilla con los dedos.

Caverna de Altamira



Mano impresa en rojo.

Caverna de Castillo

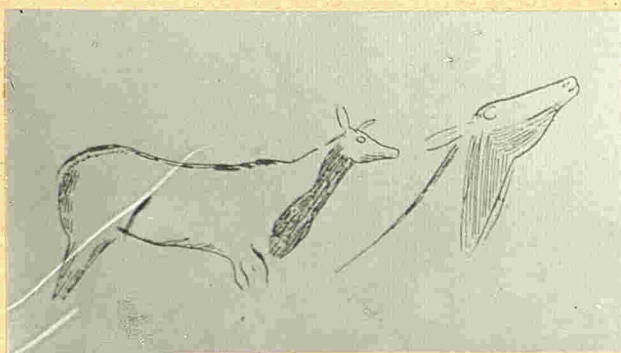

Cievas grabadas á raya.

Caverna de Castillo

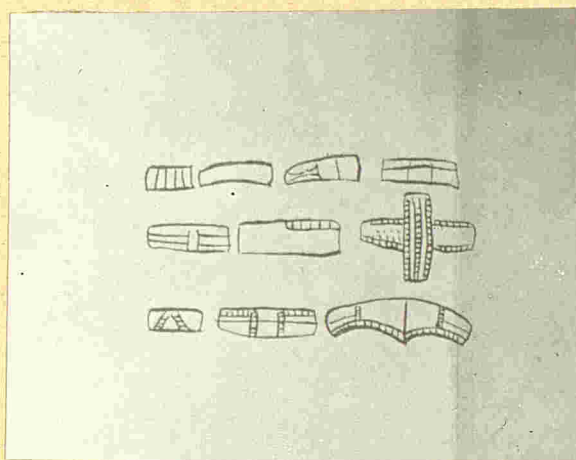

Signos teotiformes, en negro, amarillo y rojo.

Caverna de Castillo

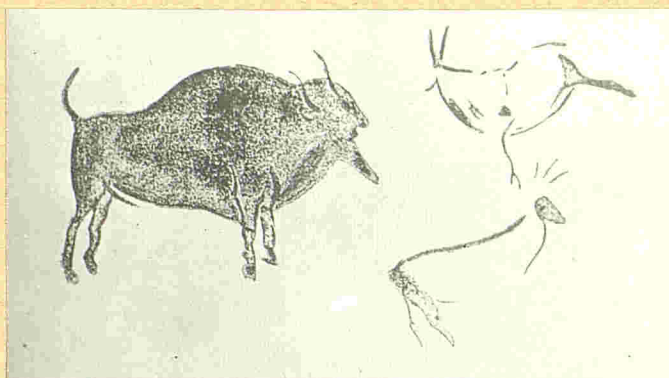

Bisonte y cierva, modelados en negro.

Caverna de Castillo.

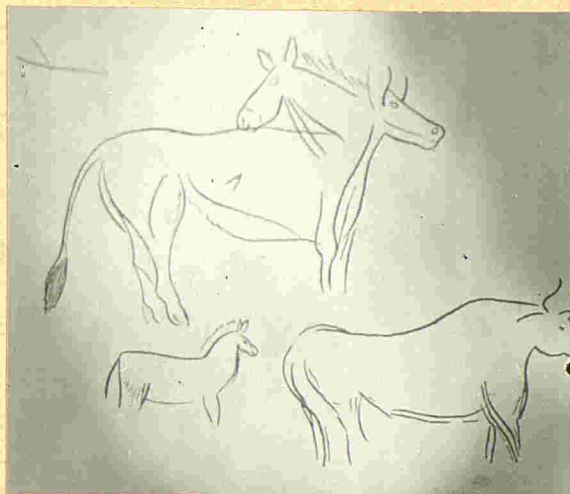

Caballos y toros grabados en la arcilla.

Caverna de Altamira

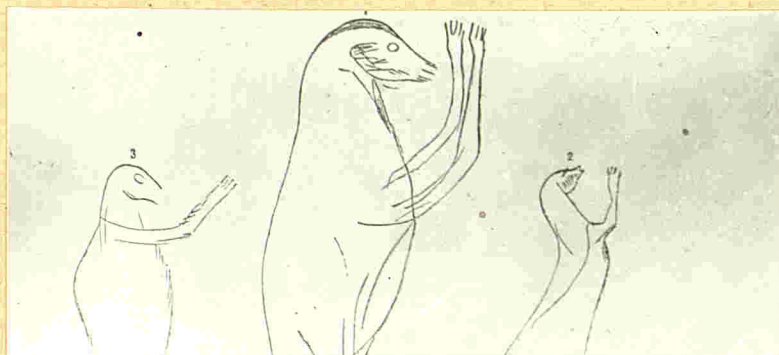

Conejos y aves grabados en la arcilla.

CAVERNA ALTAMIRA



Osos grabados en la arcilla .

CAVERNA ALTAMIRA



Bisontes y signos pectiformes modelados en negro.

Caverna de Altamira



La famosa Cierva grande, en negro y rojo.

CAVERNA DE ALTAMIRA



Conjunto de figuras polícromas pintadas en el techo de
la Sala de entrada.

CAVERNE ALTAMIRA

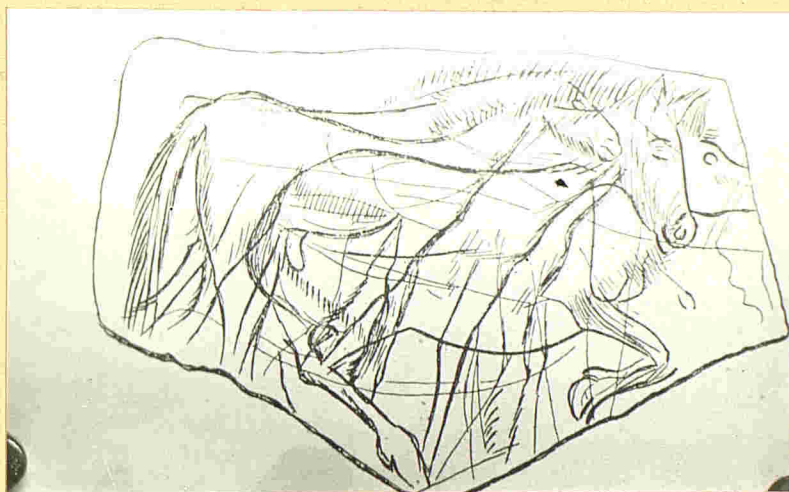

Gropo de caballos grabados en piedra calcarea.

CAVERNA ALTAMIRA

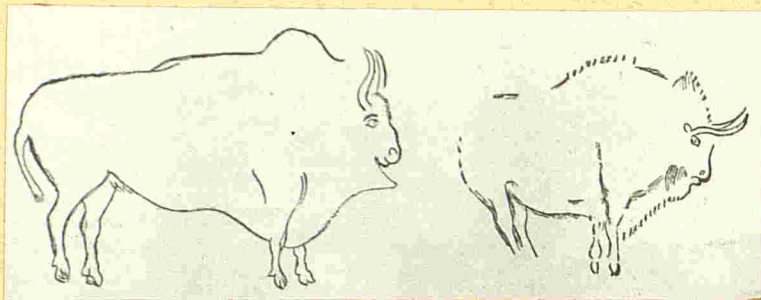

Risontes grabados en en piedra calcarea.

CAVERNA DE ALTAMIRA



Renos tellados en marfil.

CAVERNA DE ALTAMIRA

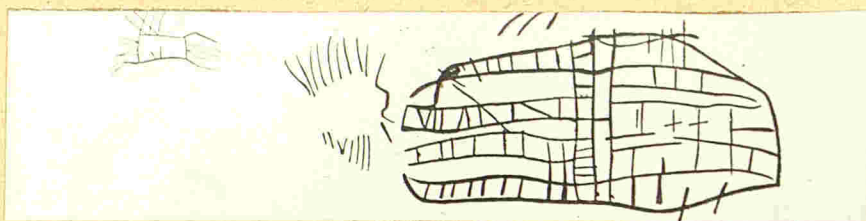

Signos pectiformes en el muro.

CAVERNA DE CASTILLO

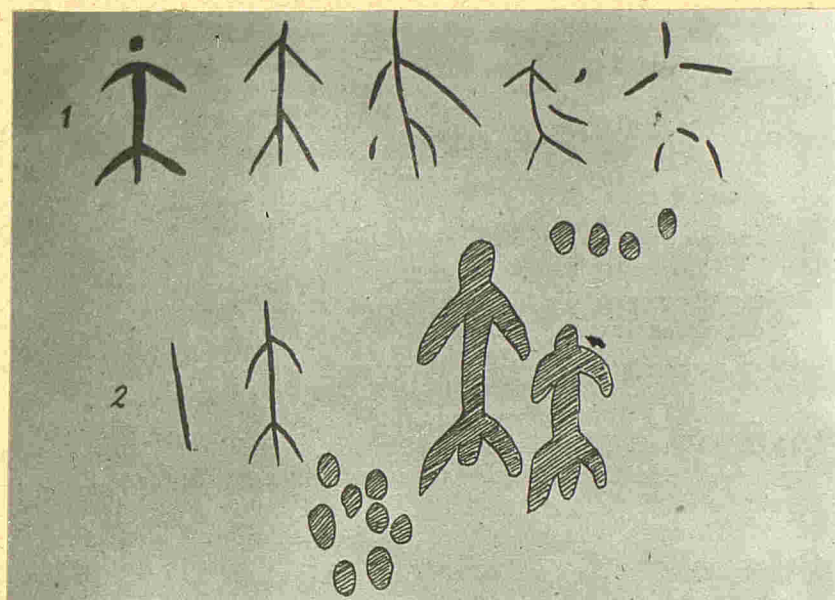

Estilizaciones de la figura humana (negro y rojo).

CAVERNA HORNO DE LA PENA



Figura antropomorfica llamada "El mono".

CAVERNA DE LA PASIEGA

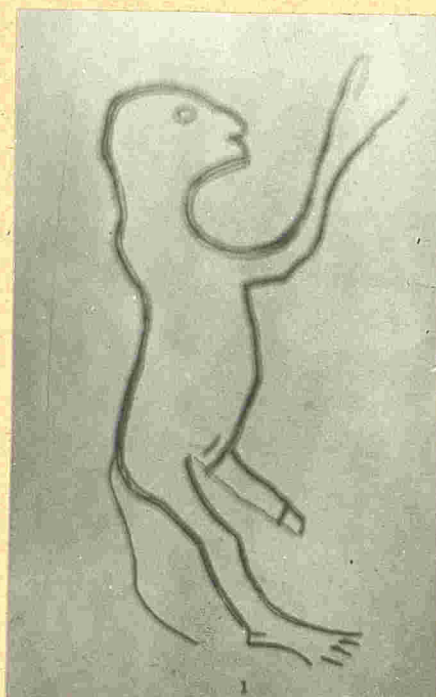

Pinturas y grabados en negro y rojo.

CAVERNA DE LA PASIEGA

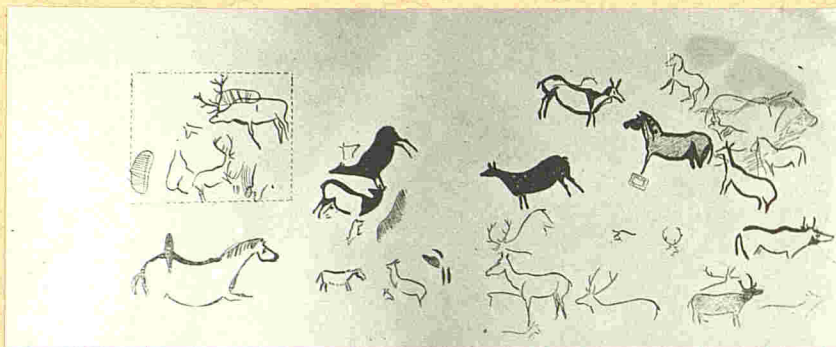

Grupo de pinturas de la gran galeria.

Valle de Cabuerniga



Las piedras oscilantes de Sejos.

SANTANDER

Vista de la Catedral con la torre.

SANTANDER

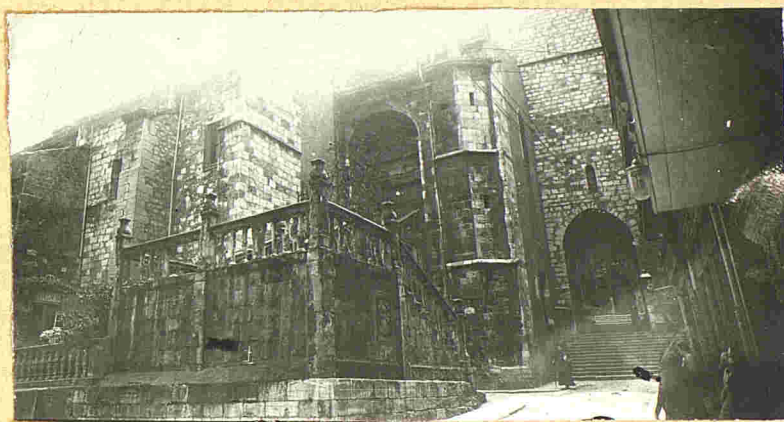

Vista de la Catedral con la escalinata.

SANTANDER

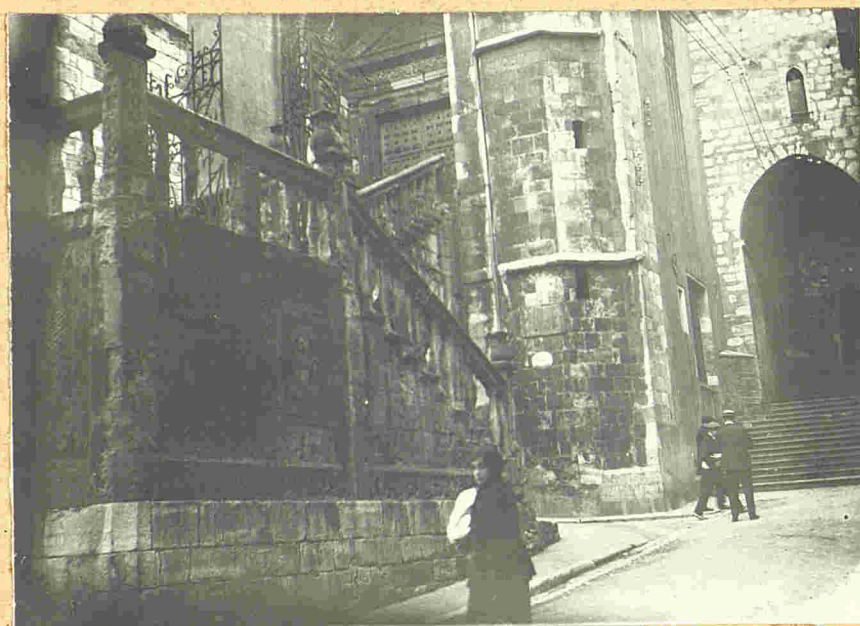

Catedral-Detalle de la escalinata.

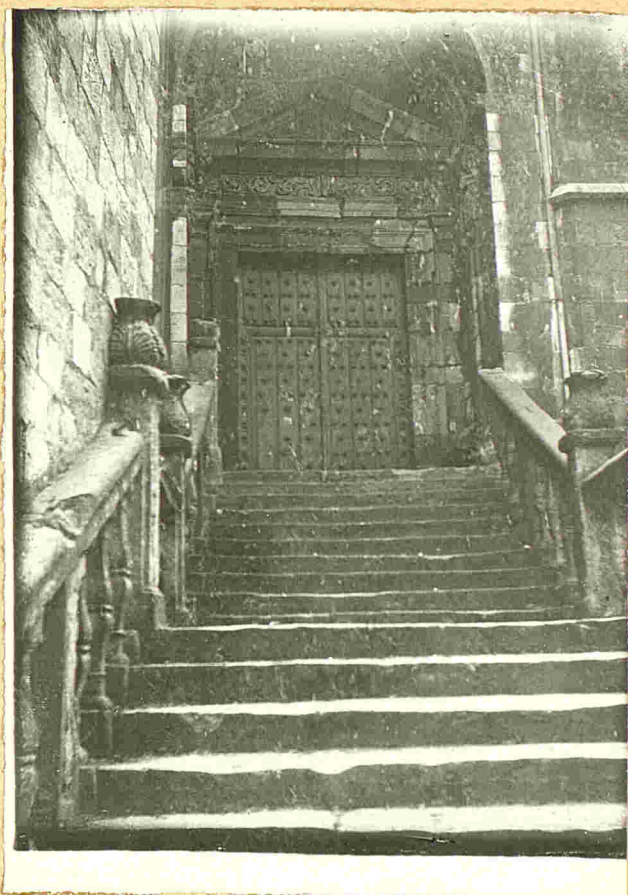
SANTANDER

Catedral-Escalinata y puerta del Aire.

SANTANDER

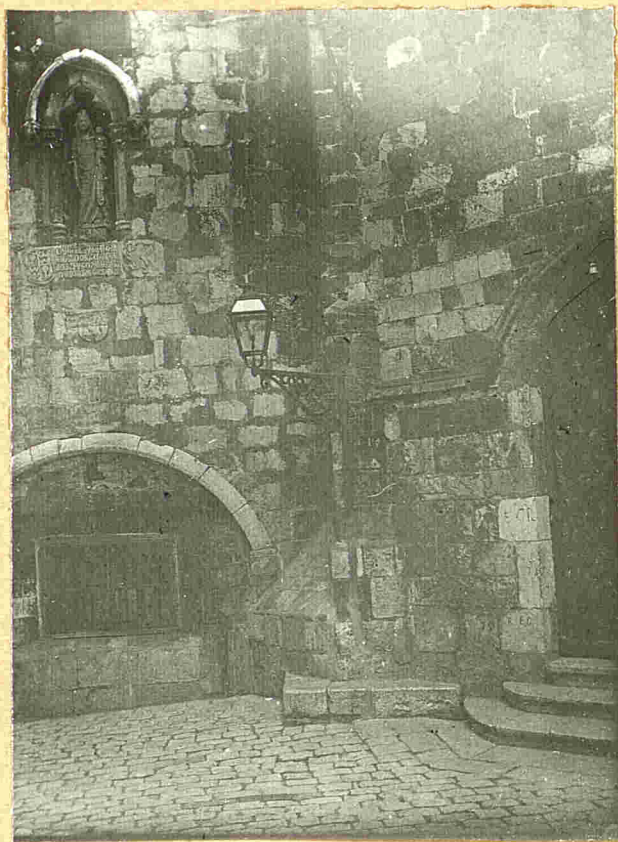

Catedral-Arco y muros de la construccion primitiva.

SANTANDER

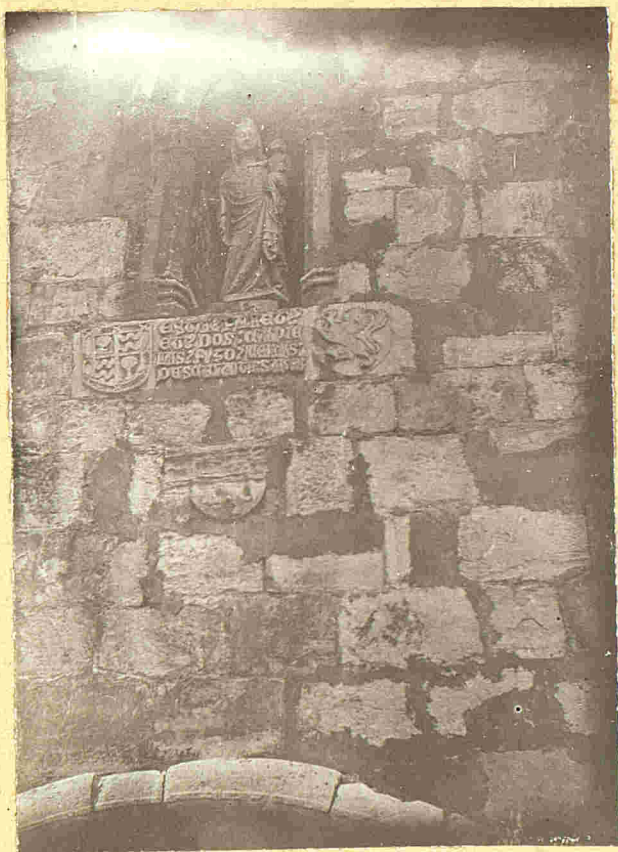

Escultura de la Virgen en su hurnacina del
antigua ábside.

SANTANDER



Catedral- vista general de la Iglesia
subterranea del Cristo.

SANTANDER



Catedrals-Capiteles de la Cripta.

SANTANDER

Catedral-Capiteles de la Cripta.

SANTANDER

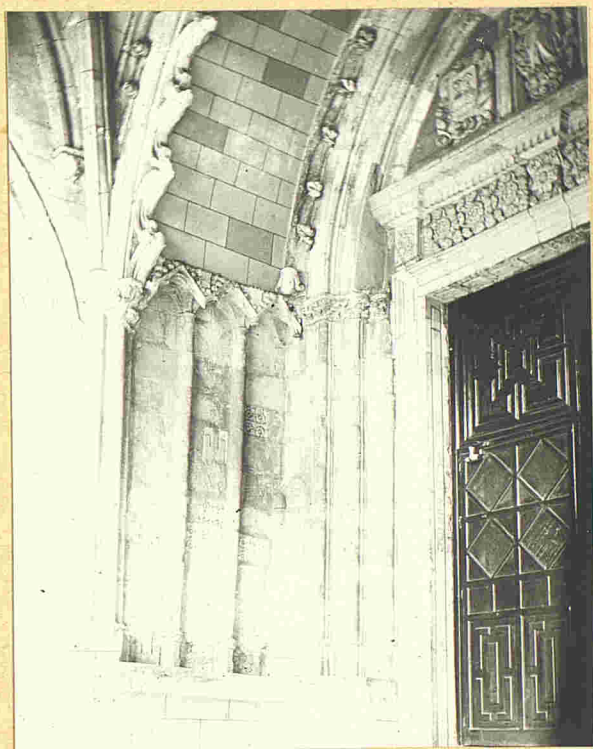

CATEDRAL.- Puerta del claustro.

SANTANDER

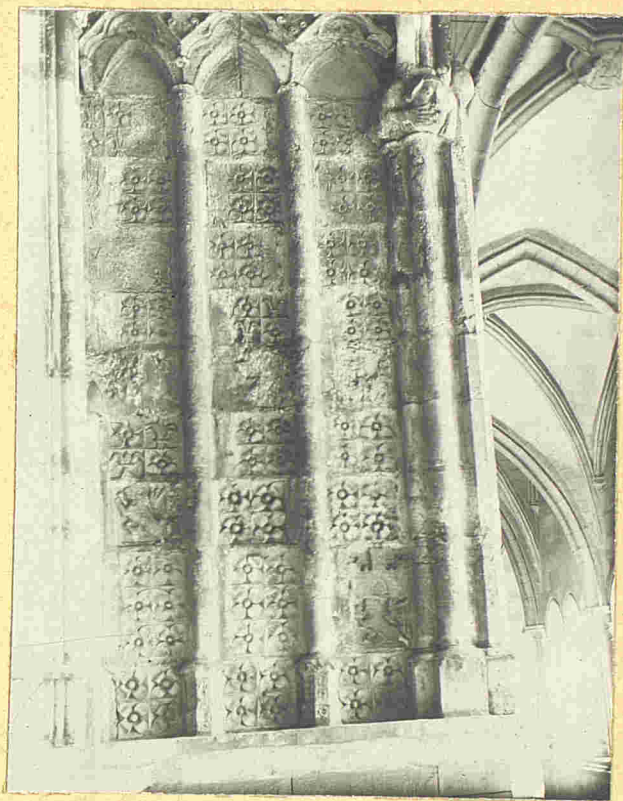

Catedral-Detalle de la Portada en el Claustro.

SANTANDER

Catedral-Detalle de la Portada en el Claustro.

SANTANDER

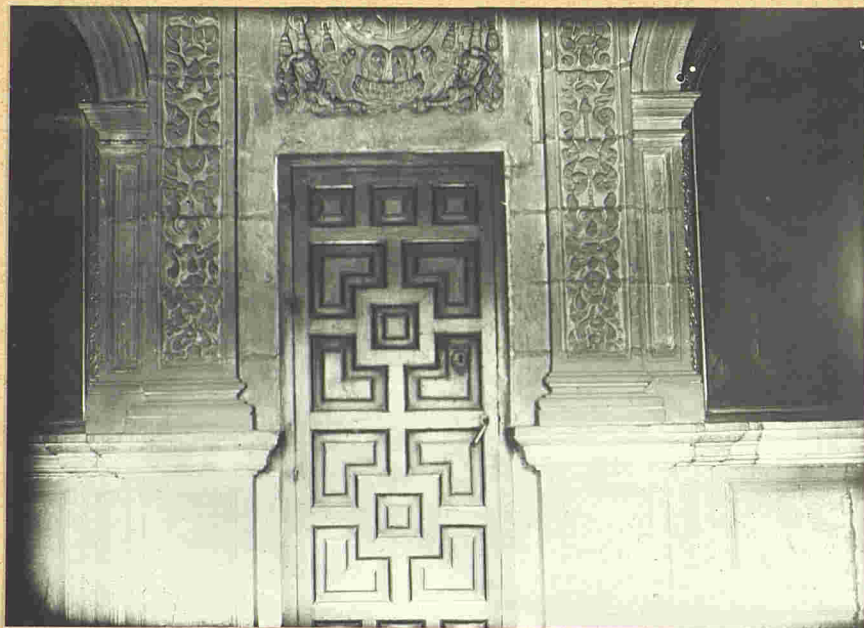

CATEDRAL.-Detalle de una puerta en el trascoro.

SANTANDER



Catedral-Lienzo de la Adoracion de los
Pastores, en el trascoro.

SANTANDER



CATEDRAL.- Detalle del trascoro.

SANTANDER



Catedral-Iglesia y torre de San Martín.

SANTANDER



Portada de la Iglesia de San Francisco.

SANTANDER



"Cason de los Villatorres."

SANTANDER/

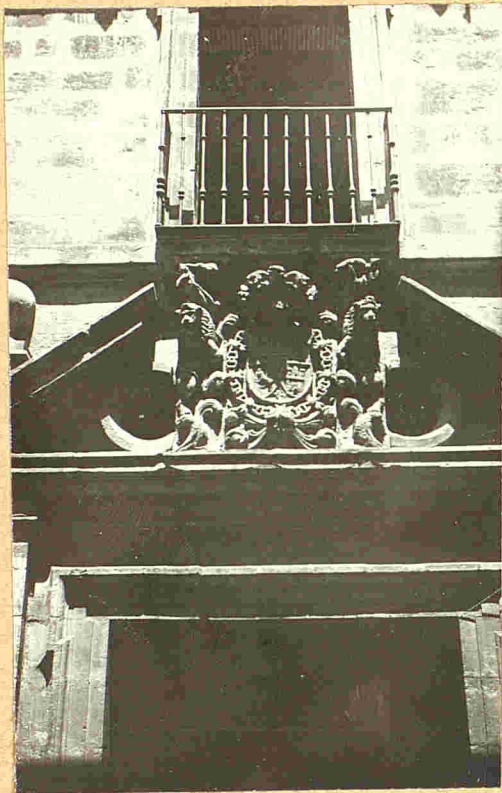

Escudo del "Cason " de los Villatorres.

SANTANDER



Fachada del Palacio de Villatorre.

SANTANDER



Portada de la Casa de la Conquista.

SANTANDER



Isla y templo de Nuestra Señora del Mar.

MURIEDAS

MURIEDAS

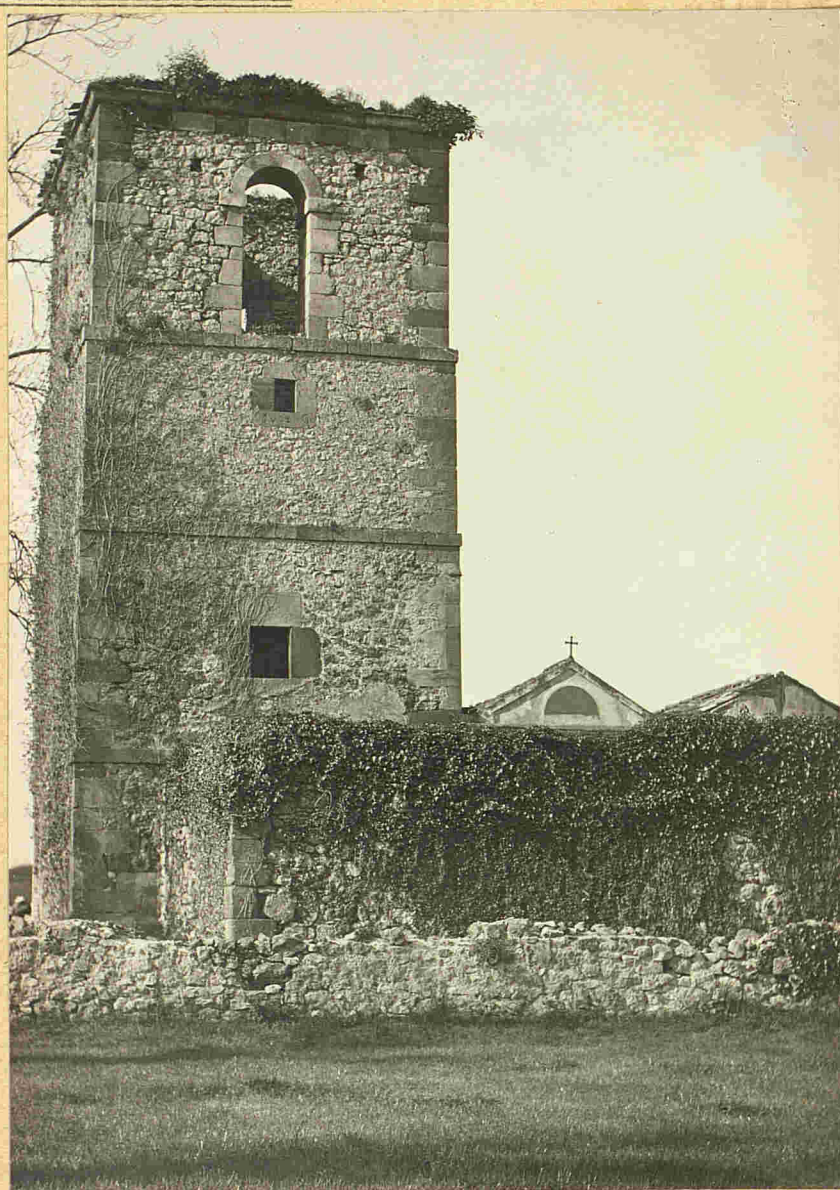

Torre de la iglesia.

ELICHAS

=====

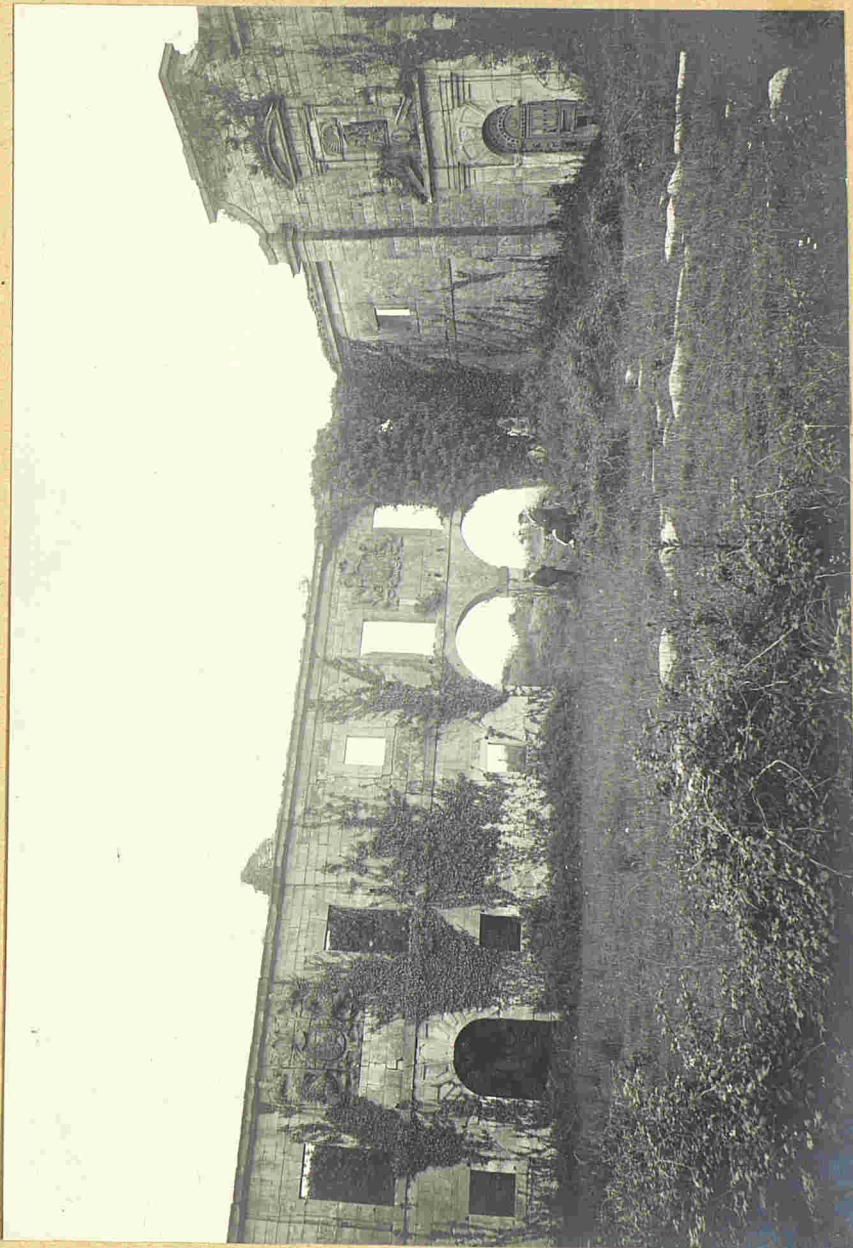

Ruinas del palacio montañas de Estrada.

ELECHAS

=====



Sepulcro del conde de Estrada en el palacio en ruina

CASTRO URDIALES



Vista general.

CASTRO URDIALES



La dársena y la Colejiata al fondo.



CASTRO URDIALES

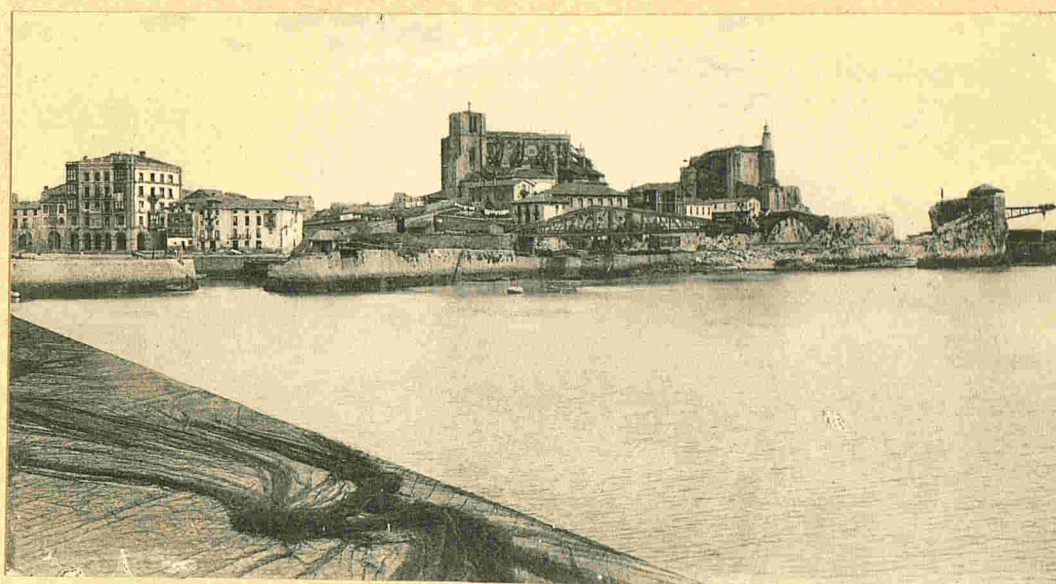

Vista general de la Colegiata

CASTRO URDIALES

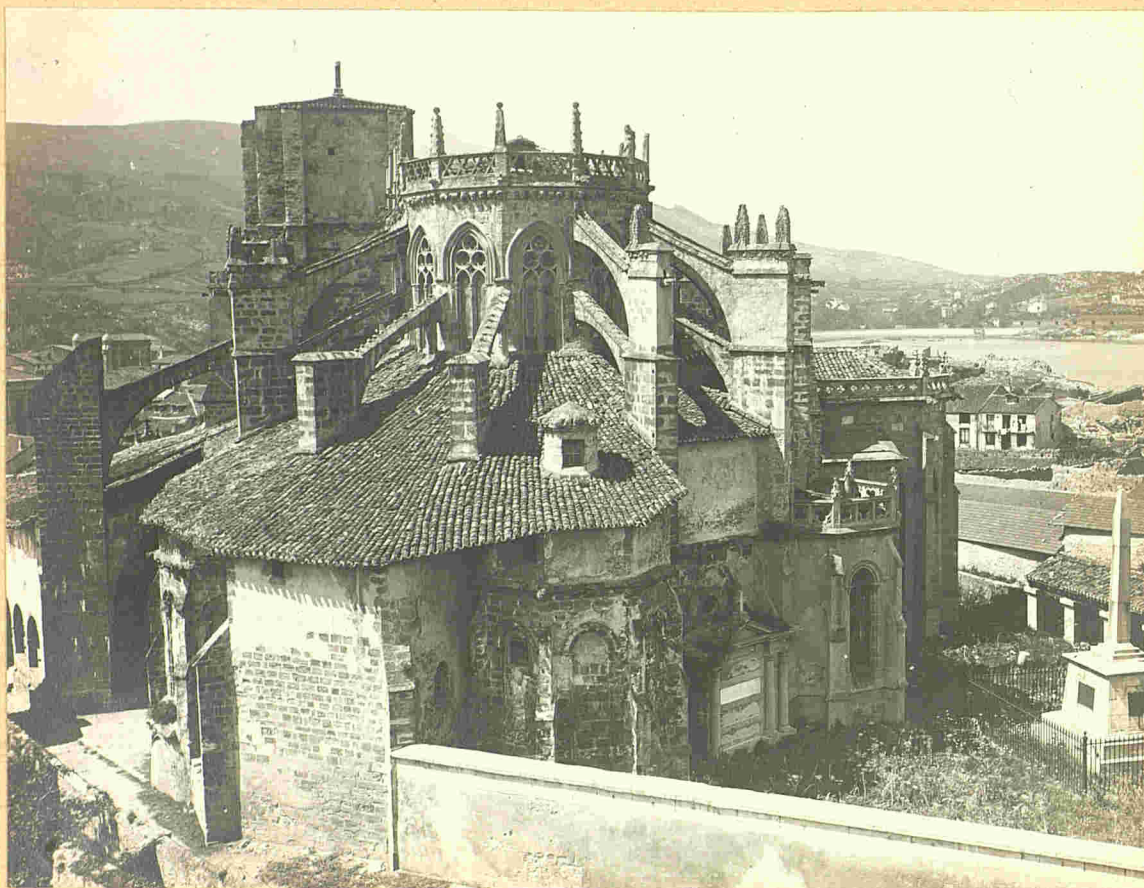

Torres y absides de la Colegiata

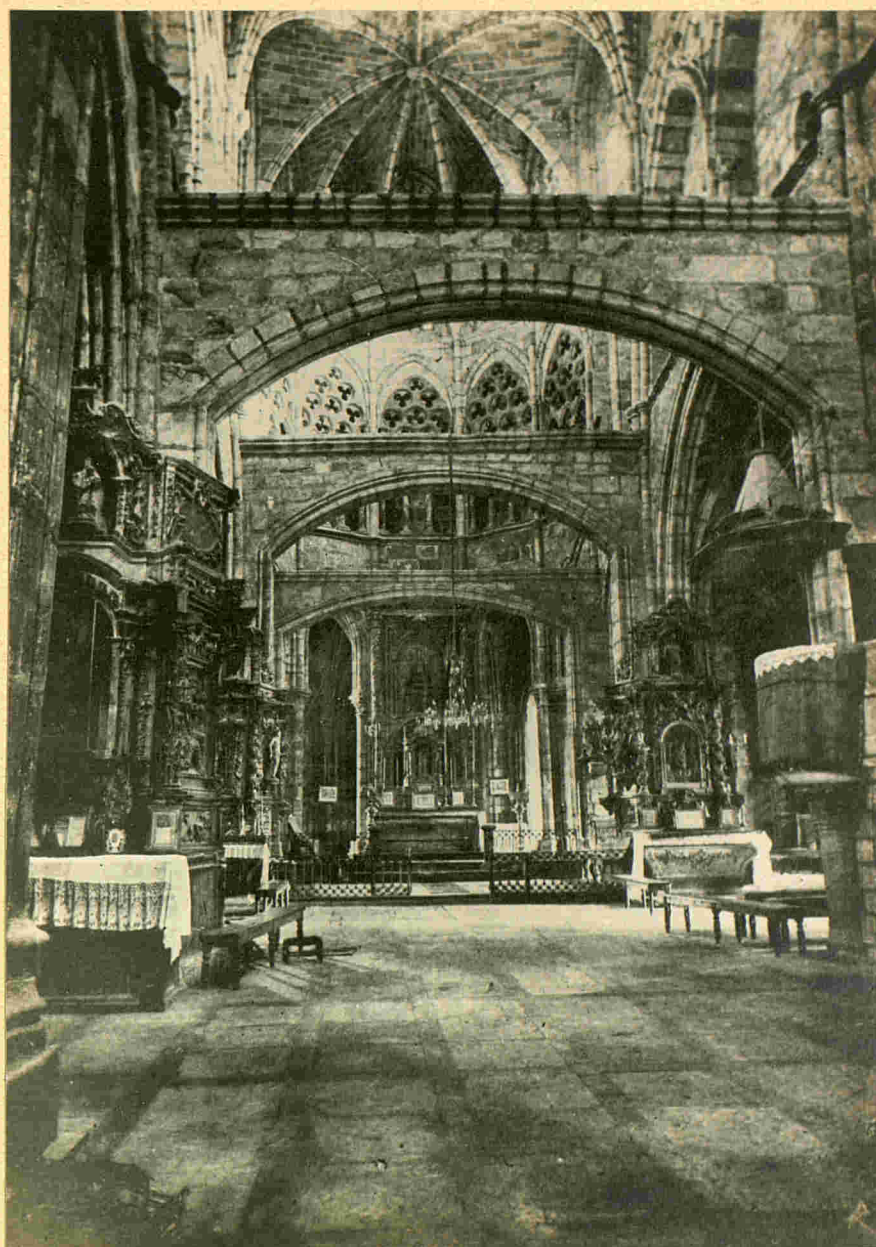
CASTRO URDIALES

Vista interior de la Colegiata

80

CASTRO URDIALES

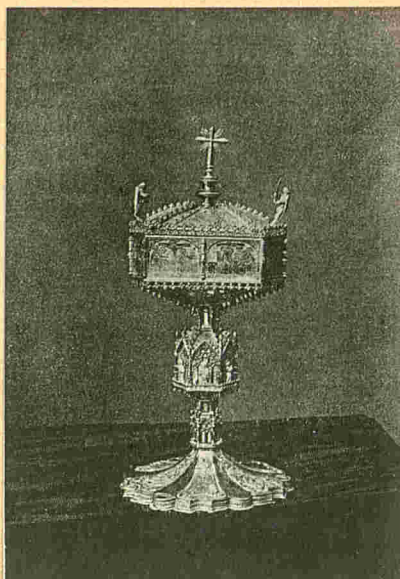

Hostiario del siglo XV.

CASTRO URDIALES

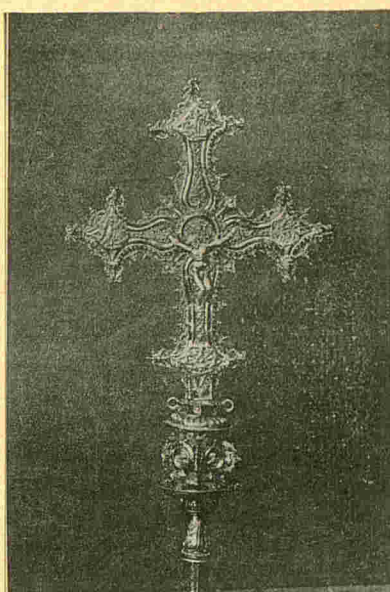

Cruz procesional del siglo XVI.

CASTRO URDIALES



Ruinas del castillo de Temporal

~~La playa~~

CASTRO URDIALES



Fachada y torre del Ayuntamiento

SANTANDER



LAREDO.- Vista general

SANTANDER



LAREDO. y Plaza de Aznar y Ayuntamiento

SANTANDER

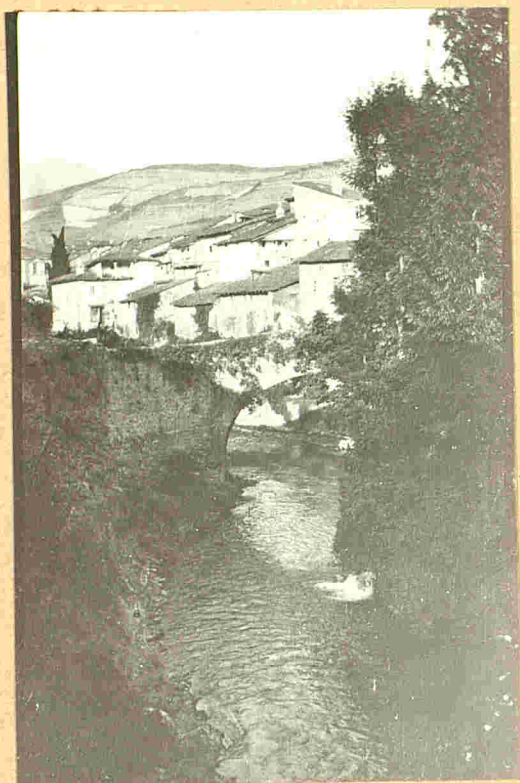

POTES.- Vista general

SANTANDER



POTES.- Ruinas del Monasterio de Santo Toribio
de Liébana

SANTANDER



POTES.- Torreón y pórtico de la iglesia

SANTANDER



POTES.- Torre del Infantado

SANTANDER

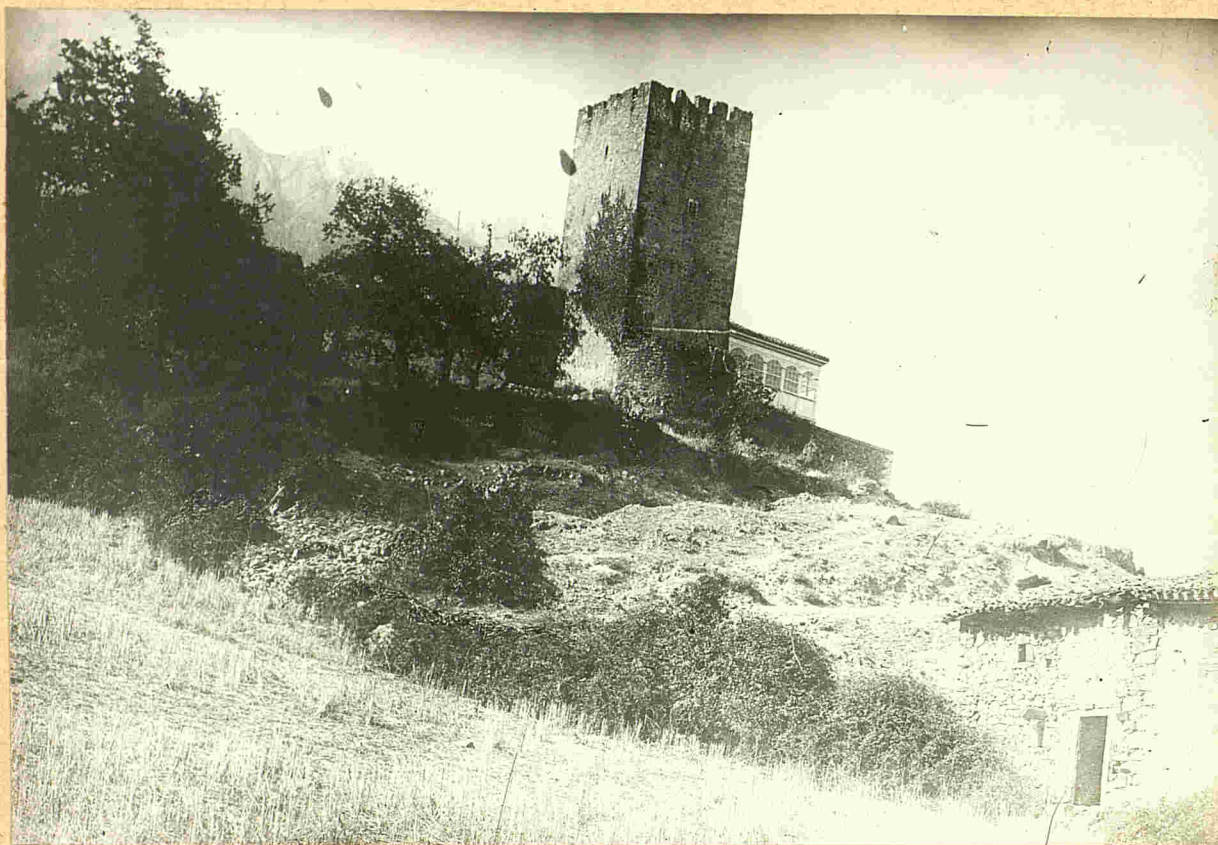

POTES.- Castillo de Mogrovejo

SANTANDER

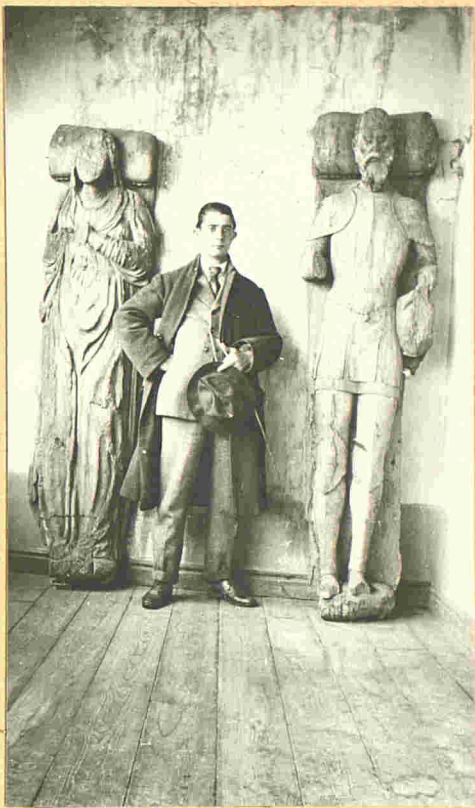

POTES.- Esculturas en madera del castillo
de Mogrovejo

SANTANDER



POTES.- Escultura en madera, llamada del Quijote
en Mogrovejo

SANTANDER



POTES.- Silleria de cuero en el castillo
de Mogrovejo

SANTANDER



POTES.- Silleria de cuero en el castillo
de Mogrovejo

LEBENASANTANDER/

Vista general de la Iglesia de Santa Maria.

LEBENASANTANDER

Iglesia de Santa Maria-Detalles de arcos y de columnas.

LEBENA

SANTANDER



Iglesia de Santa Maria-Nave central (derecha)

LEBENASANTANDER

Iglesia de Santa Maria-Nave central(frente)

LEBENASANTANDER

Iglesia de Santa Maria-Nave central (izquierda)

LEBENASANTANDER

Iglesia de Santa Maria-Escultura de la Virge,

SANTANDER



REINOSA.- Vista pintoresca de una calle

SANTANDER



REINOSA.- Vista de la iglesia parroquial
(norte)

SANTANDER



REINOSA.- Vista de la iglesia parroquial
(sur)

SANTANDER



REINOSA.- Fachada de la iglesia parroquial

SANTANDER

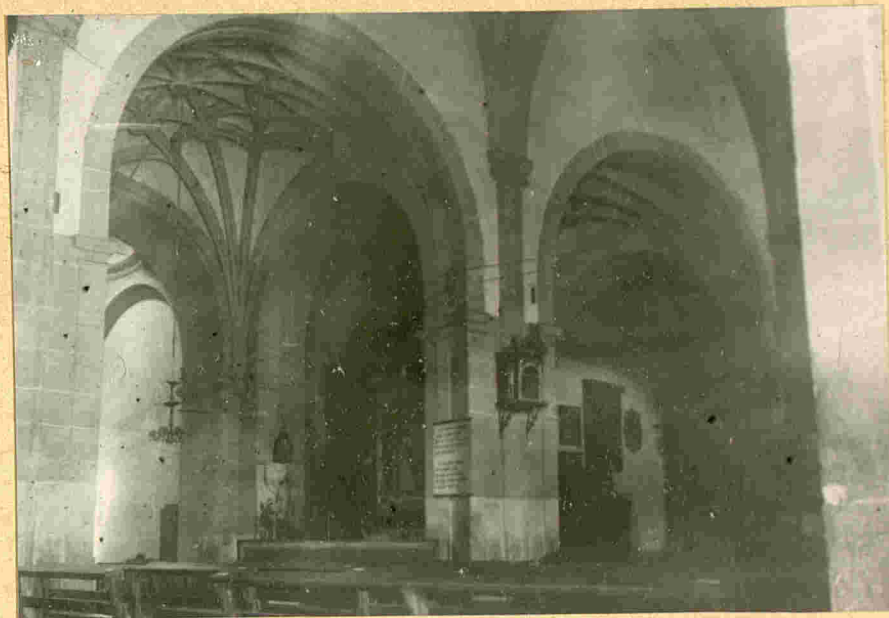

REINOSA.- Interior de la iglesia parroquial

SANTANDER



REINOSA. - Escudo solariego en la Iglesia

SANTANDER



REINOSA.- Portada de una casa solariega

SANTANDER



REINOSA.- Escudo de una casa solariega

SANTANDER



REINOSA. - Escudo solariego

SANTANDER



REINOSA.- Detalle de los soportales de
la Plaza

REINOSA

Nacimiento del Ebro en Fontibre.

SANTANDER



CERVATOS.- Vista de la torre

SANTANDER



CERVATOS.- Otra vista de la torre

SANTANDER

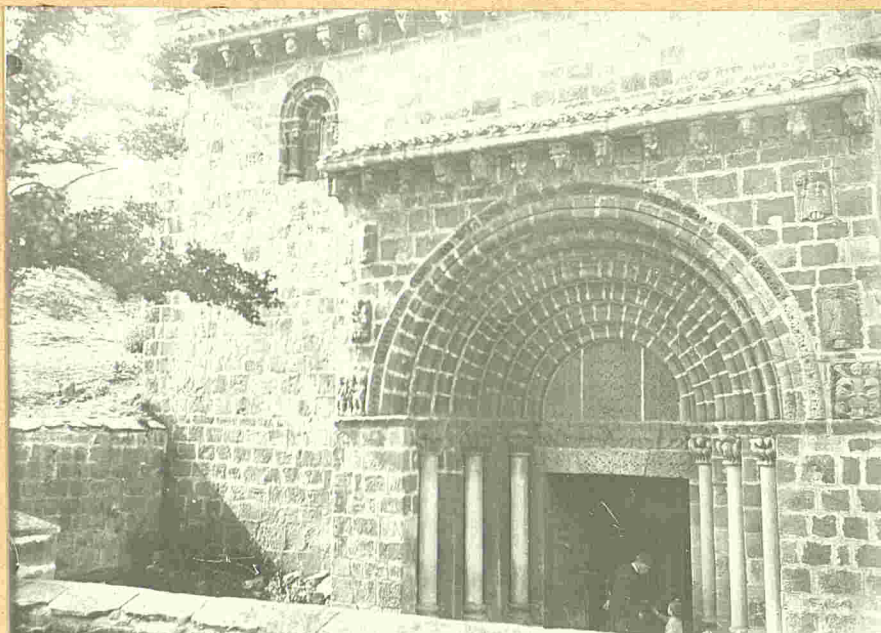

CERVATOS.- Fachada de la Colegiata

SANTANDER

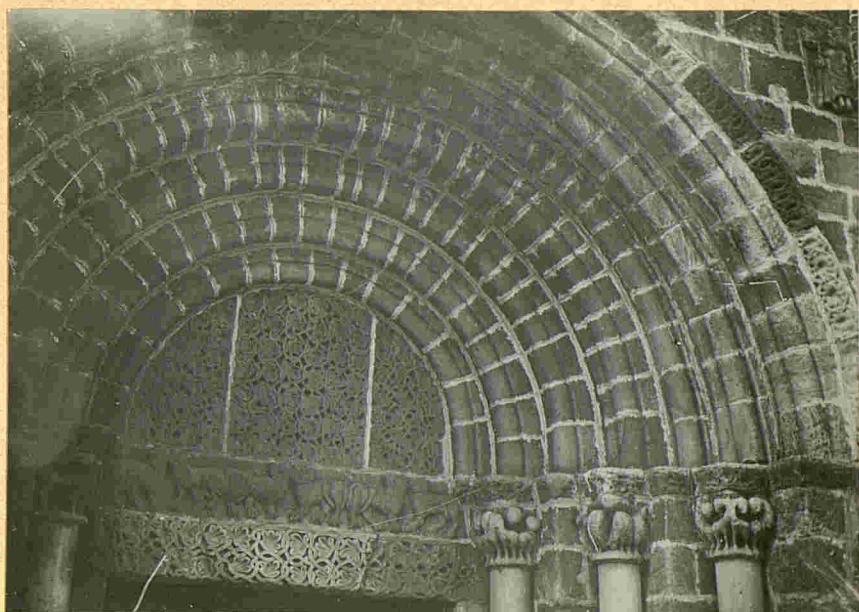

CERVATOS.- Friso oriental y archivolta de
la portada.

SANTANDER

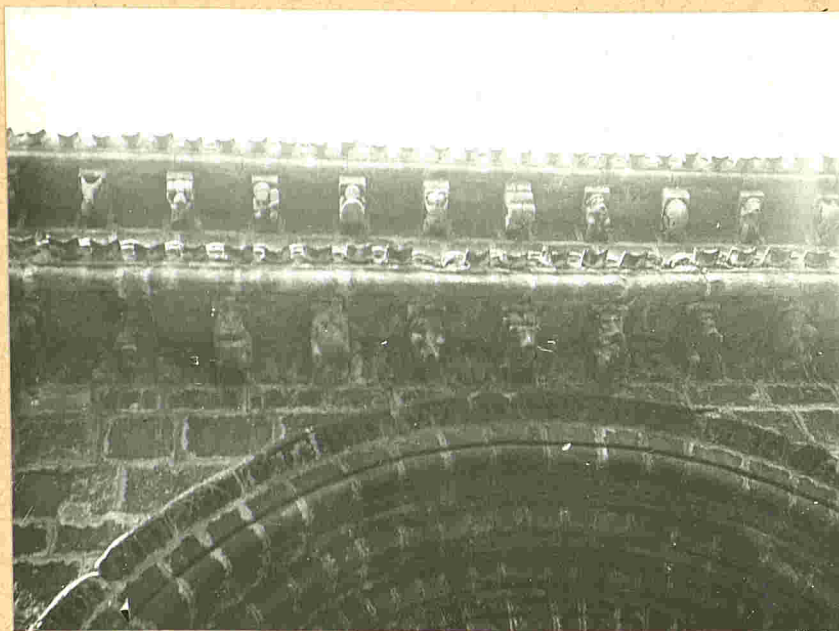

CERVATOS.- Canecillos de la portada

SANTANDER



CERVATOS.- Capiteles de la portada (lado derecho)

SANTANDER



CERVATOS.- Capiteles de la portada
(lado izquierdo)

SANTANDER

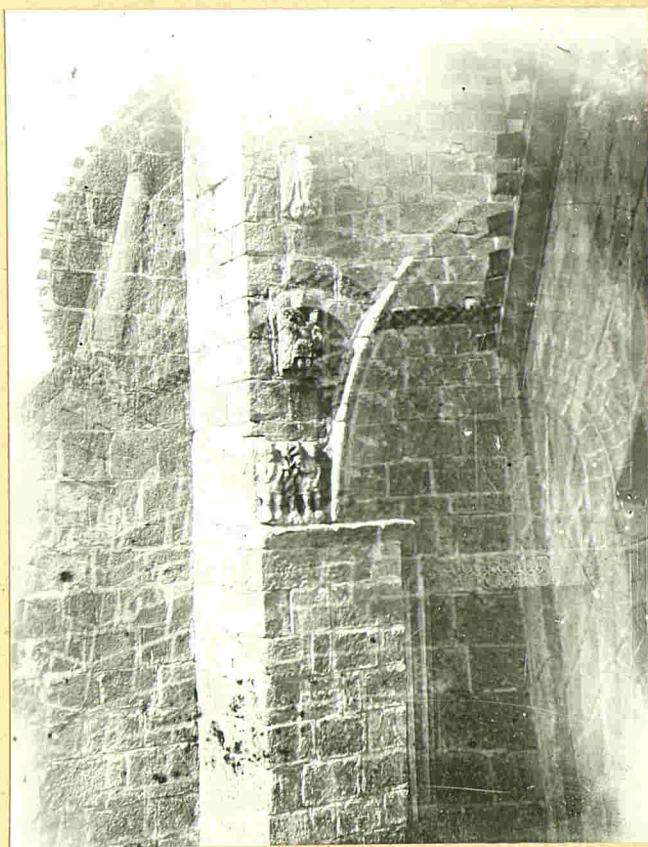

CERVATOS.- Figuras en relieve del ábside
(exterior)

SANTANDER



CERVATOS.- Cornisas y capiteles del ábside
(exterior)

SANTANDER



CERVATOS.- Ventana del ábside (exterior)

SANTANDER



CERVATOS.- Otra ventana del ábside (exterior)

SANTANDER



CERVATOS.- Interior de la Colegiata
-Capiteles del ábside

SANTANDER



CERVATOS.- Interior de la Colegiata
-detalles del ábsides

100

SANTANDER

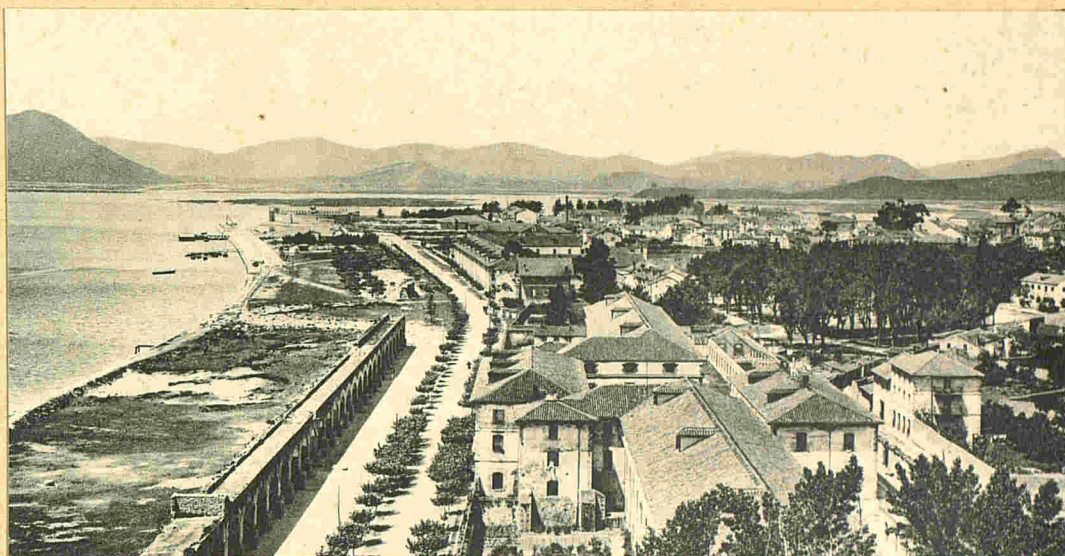

SANTOÑA.- Vista general (norte)

SANTANDER



SANTOÑA.- Vista general (sur)

SANTANDER

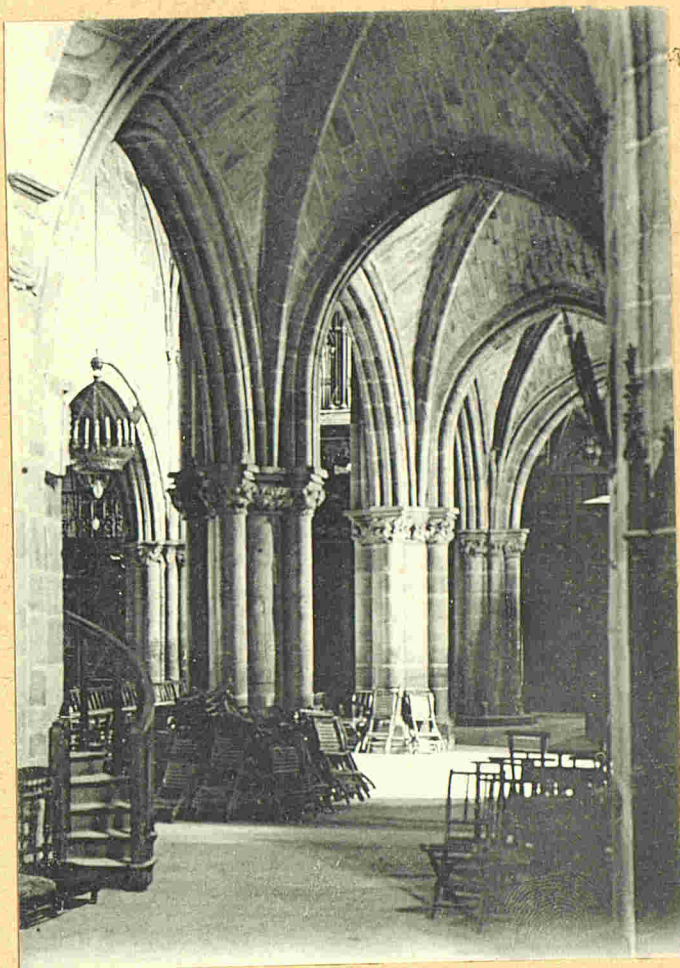

SANTOÑA.- Interior de la iglesia de Santa Maria

SANTANDER

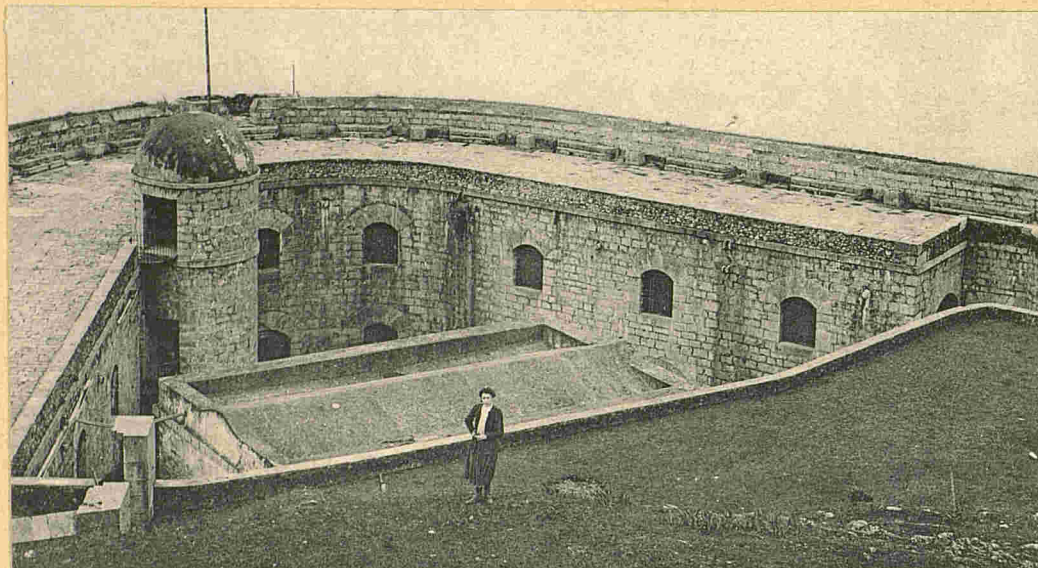

SANTOMÁ.- Fuerte de San Martín

SANTANDER



SANTOÑA.- Monasterio del Monte, en la ría

SANTANDER

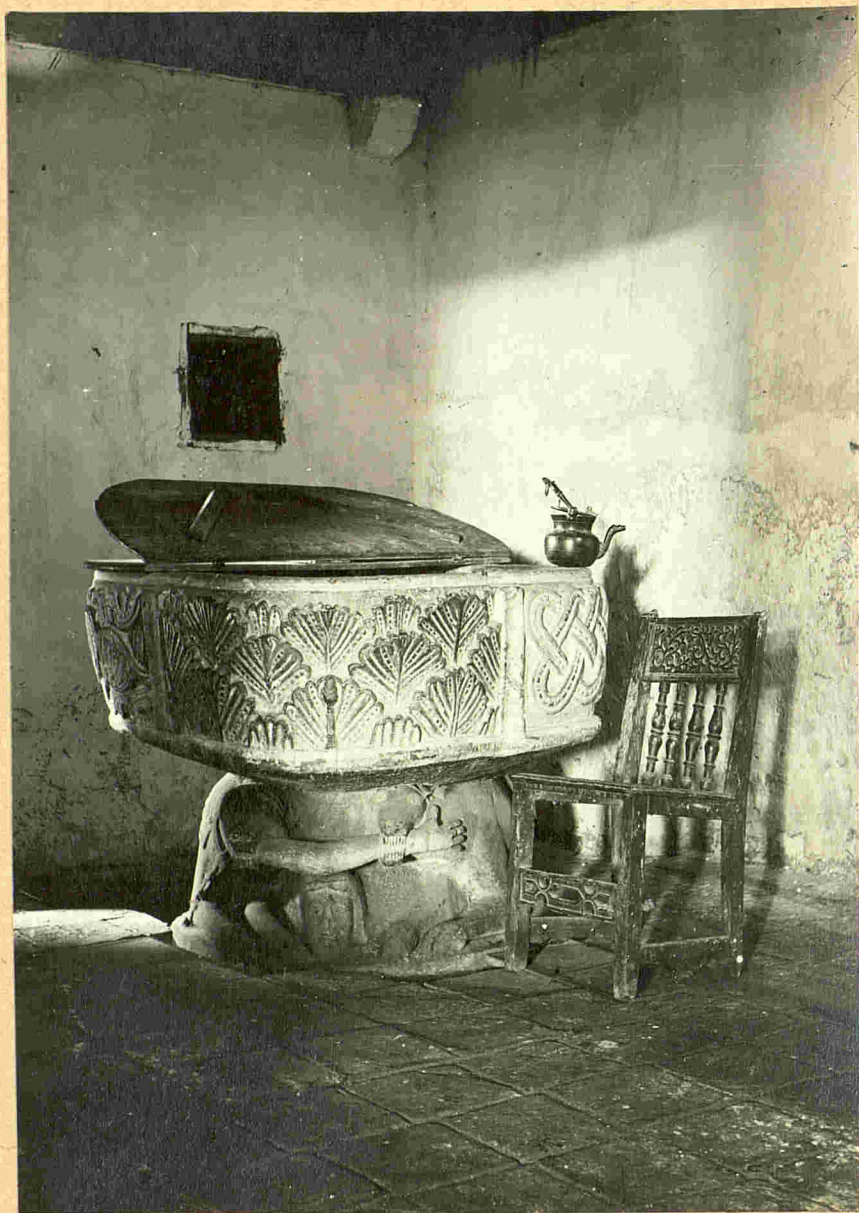

BAREYO.- Pila Bautismal



Cascada y puente de la Cabada.

PUENTE ARCE



Vista del valle de Puente Arce y palacio de los Herreras

Puente Arce



Portada de un palacio montaños.

SANTANDER

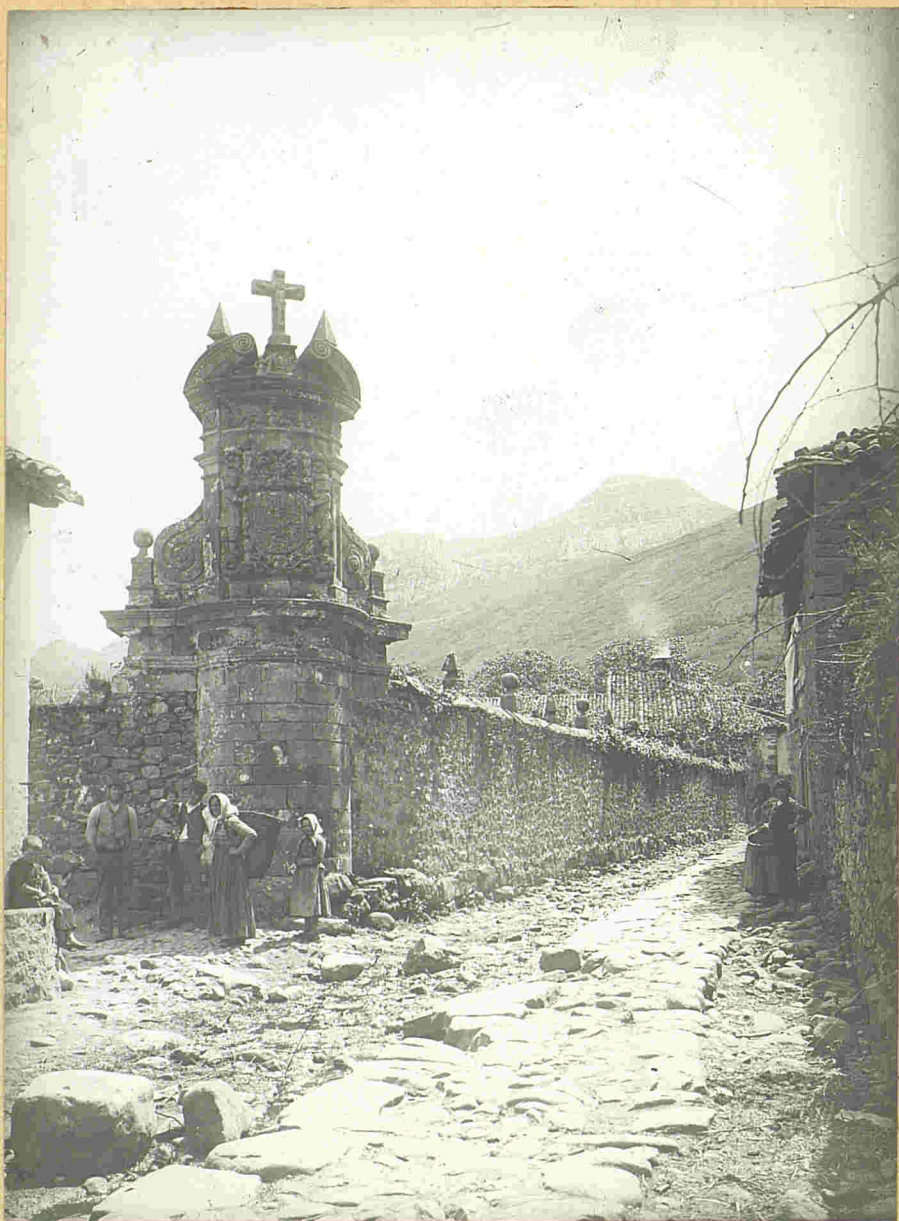

LIÉRGANES. -- La cruz de Rubalcaba

111

SANTANDER

ALCERDA

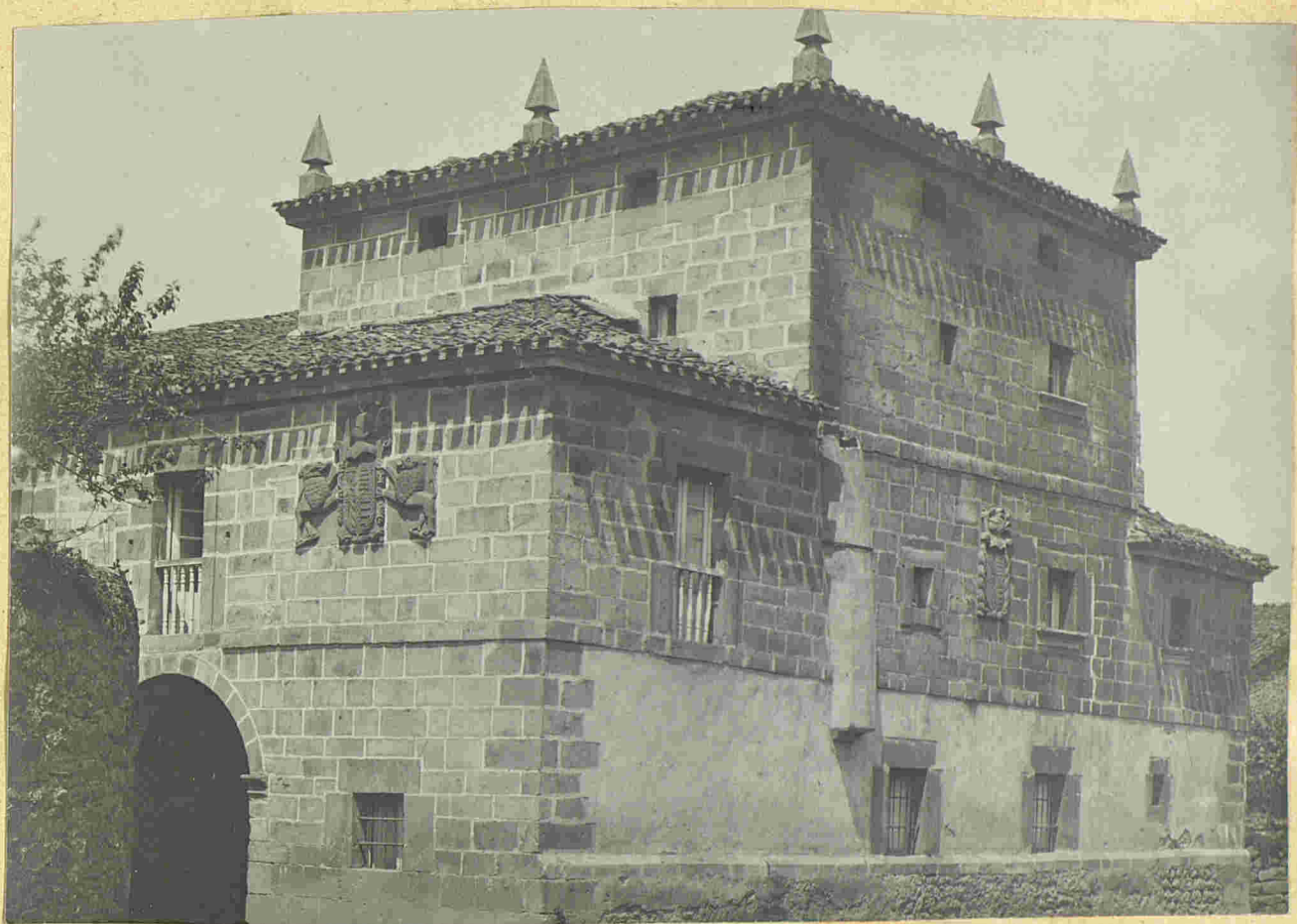

Casa montañesa

RENEDO



Portada del palacio de los Bustamante

VILLADERDE DE PONTONES



Casa solana de los Mazarraza

San Vicente de la Barquera

SANTANDER

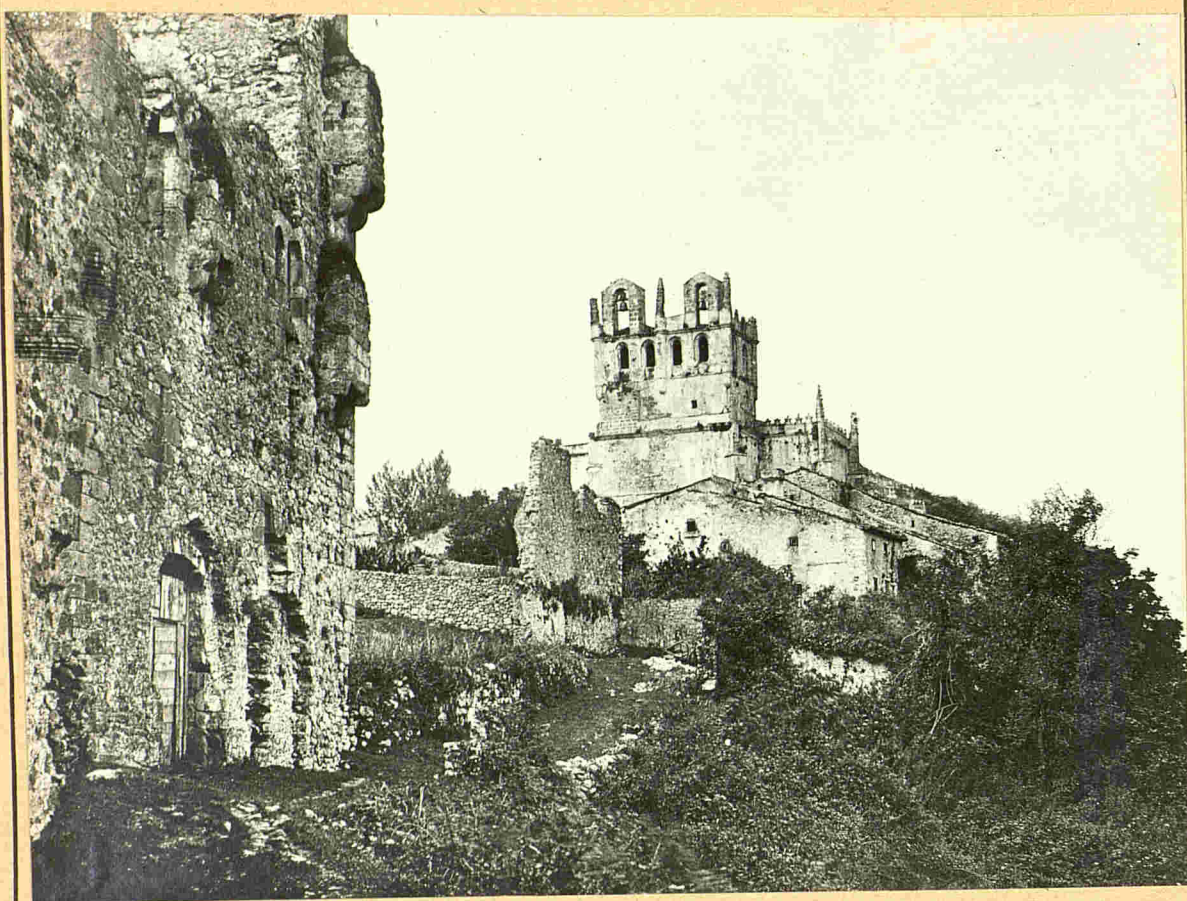

Vistas de las ruinas del castillo con la Iglesia al fondo.

San Vicente de la Barquera.

SANTANDER

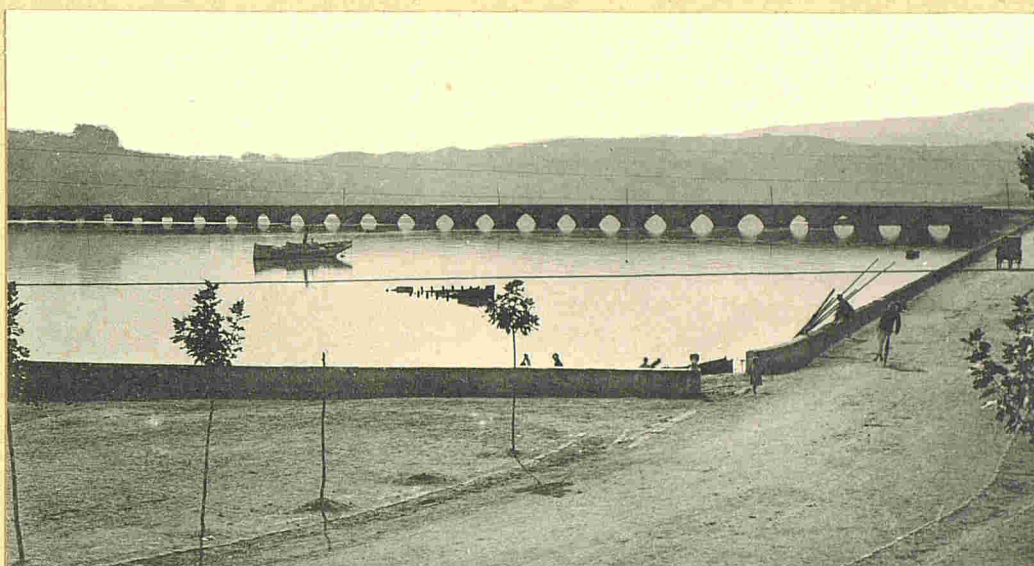

Puente de la Mazasobre la ría.

San Vicente de la Barquera

SANTANDER



Plaza y castillo al fondo.

San Vicente de la Barquera

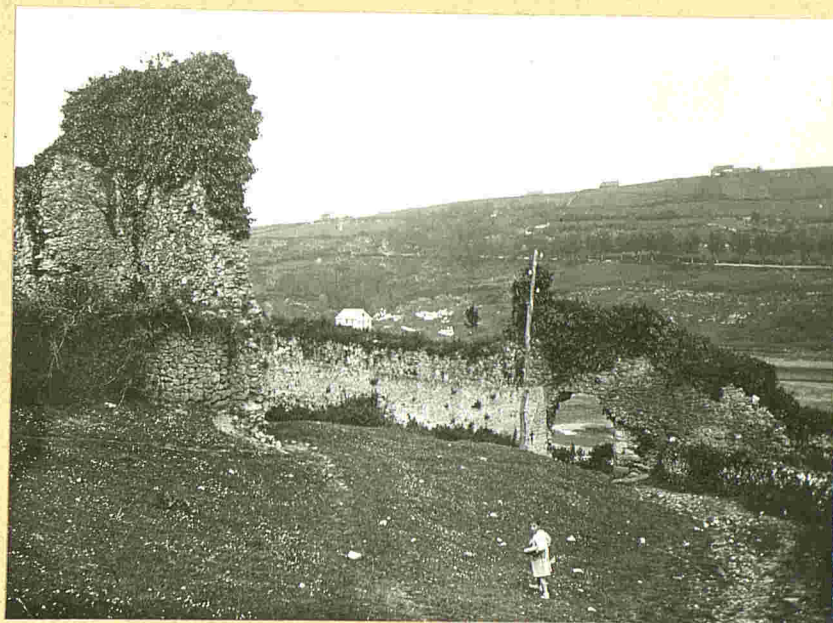

Ruinas de las murallas.

San Vicente de la Barquera

SANTANDER



Plaza y solar de los Calderones al Fondo.

San Vicente de la Barquera.

SANTANDER



Puerta y torreón de la primitiva villa.

San Vicente de la Barquera.

SANTANDER



Fachada del palacio del inquisidor Corro.

San Vicente de la Barquera.

SANTANDER



Fachada del antiguo Hospital de la Caridad.

San Vicente de la Barquera.

SANTANDER



Vista general de la iglesia de los Angeles.

San Vicente dela Varquera.

SANTANDER



Iglesia de los Angeles-Puerta del Sol.

San Vicente de la Barquera.

SANTANDER



Iglesia de los Angeles-Detalle de la Puerta del Sol
(derecha)

San Vicente de lã Barquera

SANTANDER

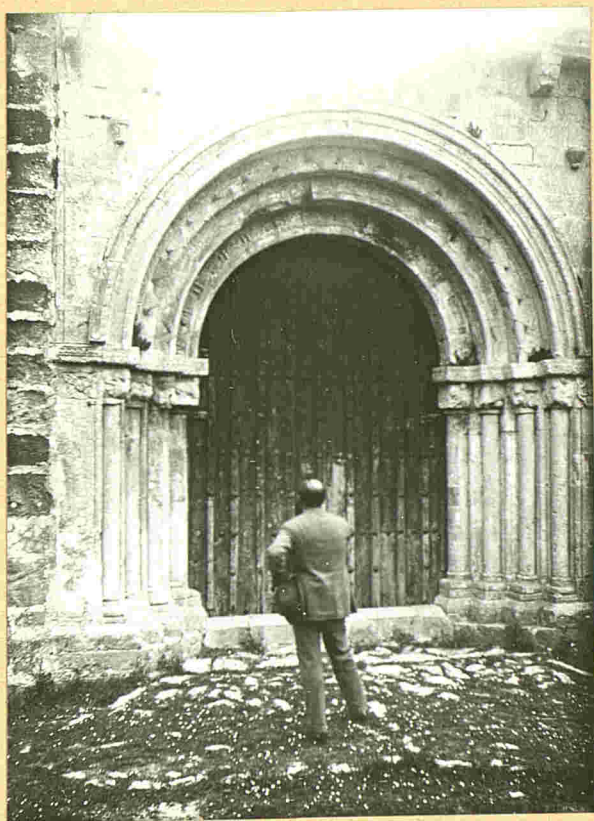

Iglesia de los Angeles-Puerta del Aire.

San Vicente de la Barquera.

SANTANDER

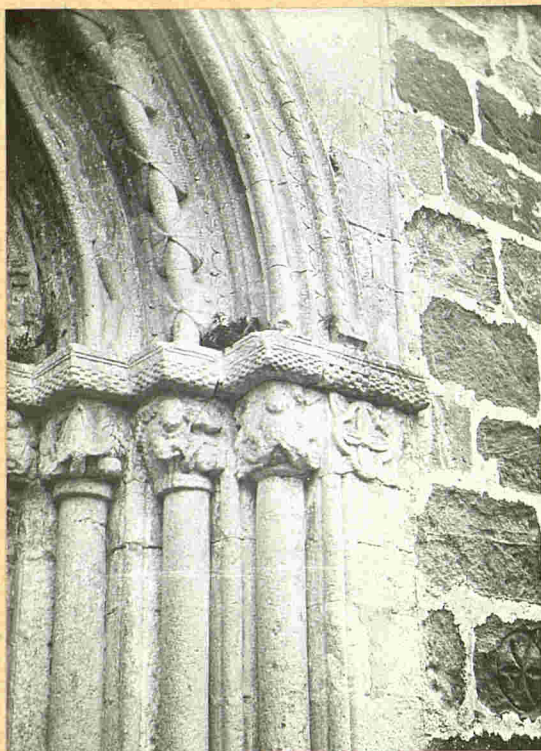

Iglesia de los Angeles-Detalle de la puerta del Aire
(derecha)

San Vicente de la Barquera.

SANTANDER



Iglesia de los Angeles-Detalle de la Puerta del Aire
(izquierda)

San Vicente de la Barquera.

SANTANDER.

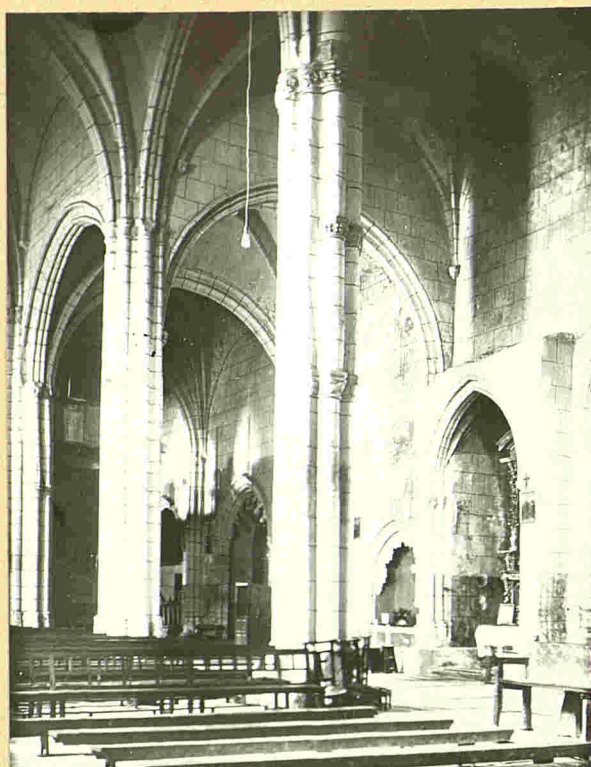

Iglesia de los Angeles-Interior del Templo.

San Vicente de la Barquera.

SANTANDER



Iglesia de los Angeles-Nave central y altar mayor.

San Vicente de la Barquera

SANTANDER



Iglesia de los Angeles-Cruceria y retablo del altar mayor

San Vicente de la Barquera.

SANTANDER



Iglesia de los Angeles-Puerta plateresca en la sacristia.

San Vicente de la Barquera.

SANTANDER

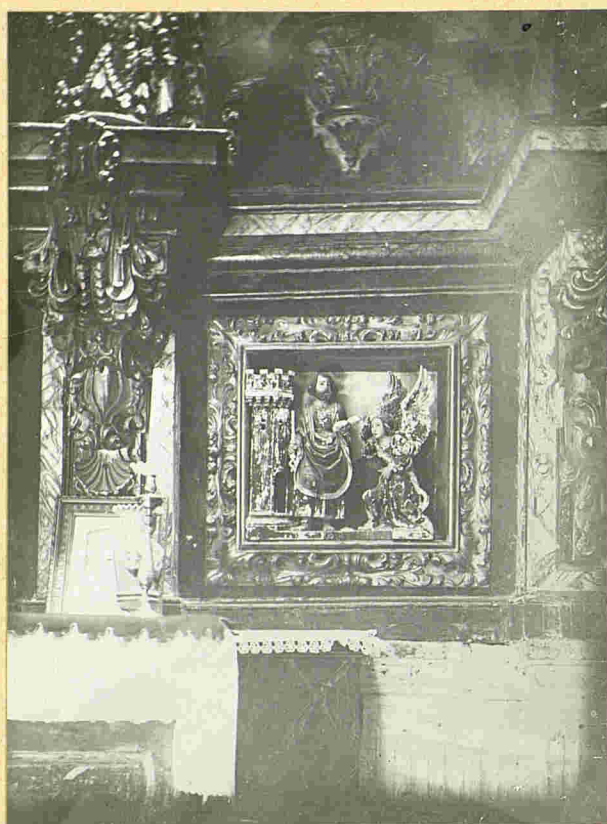

Iglesia de los Angeles-Tallas policromadas del altar de la
Asunción.

San Vicente de la Barquera.

SANTANDER

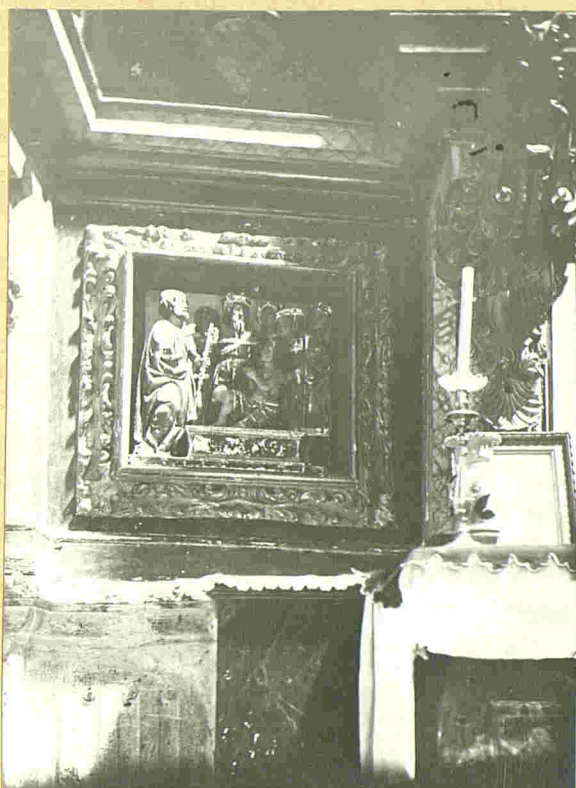

Iglesia de los Angeles-Tallas policromadas en el altar d
de San Francisco.

San Vicente de lã Barquera

SANTANDER

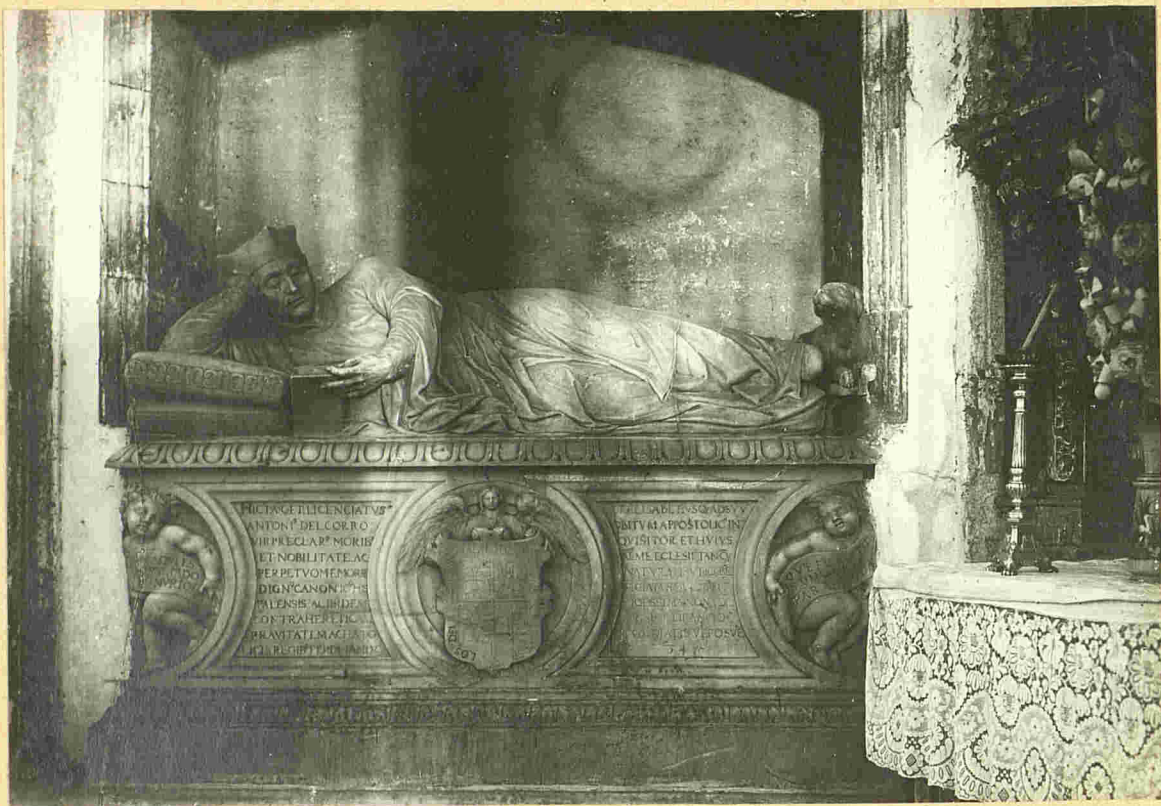

Iglesia de los Angeles-Estatua sepulcral del Inquisidor Corro

San Vicente de la Barquera

SANTANDER

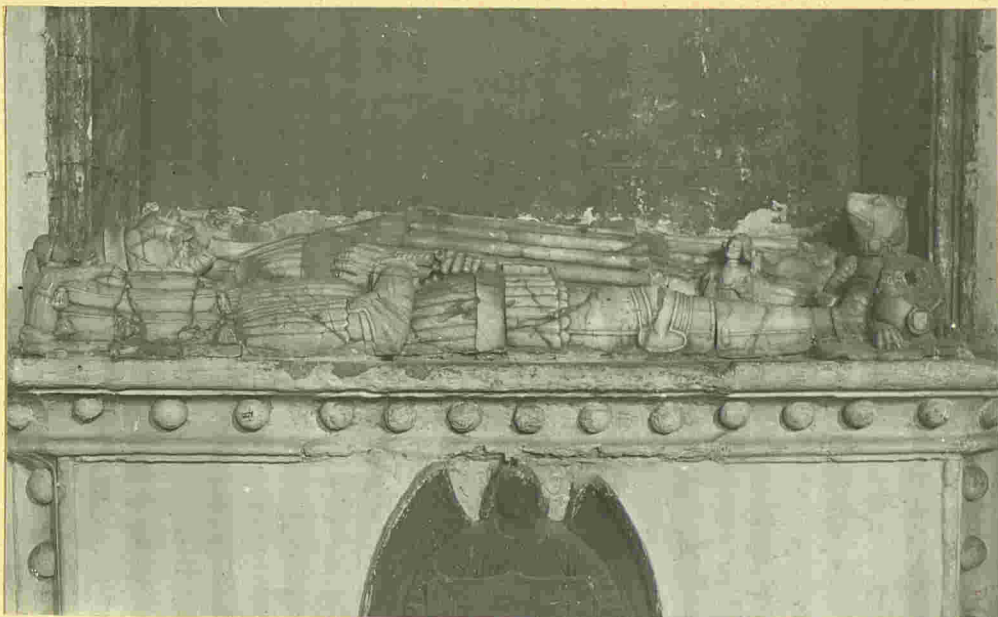

Iglesia de los Angeles-Estatuas sepulcrales de los padres d
del Inquisidor Corro.

San Vicente de la Barquera



Sepulcro de los condes de Villanueva en el convento
de San Francisco.

San Vicente de la Barquera.

SANTANDER

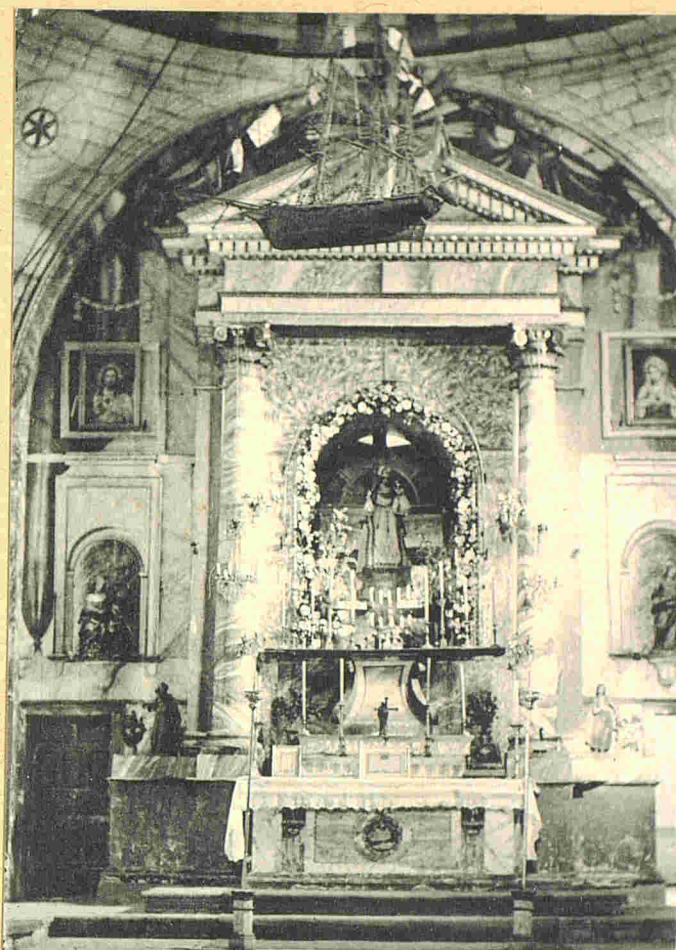

Ermita de la Barquera. Altar de la Viegen.

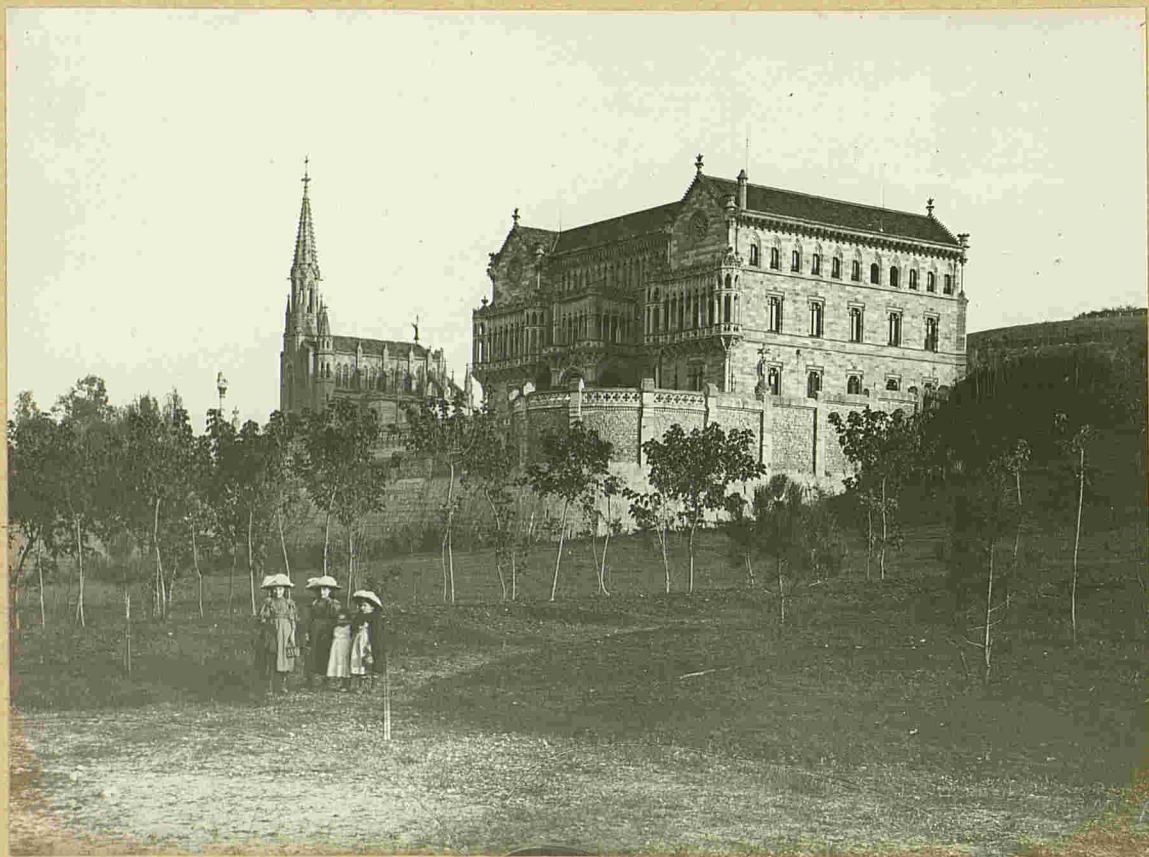
COMILLASSANTANDER

Palaciode los marqueses de Comillas.

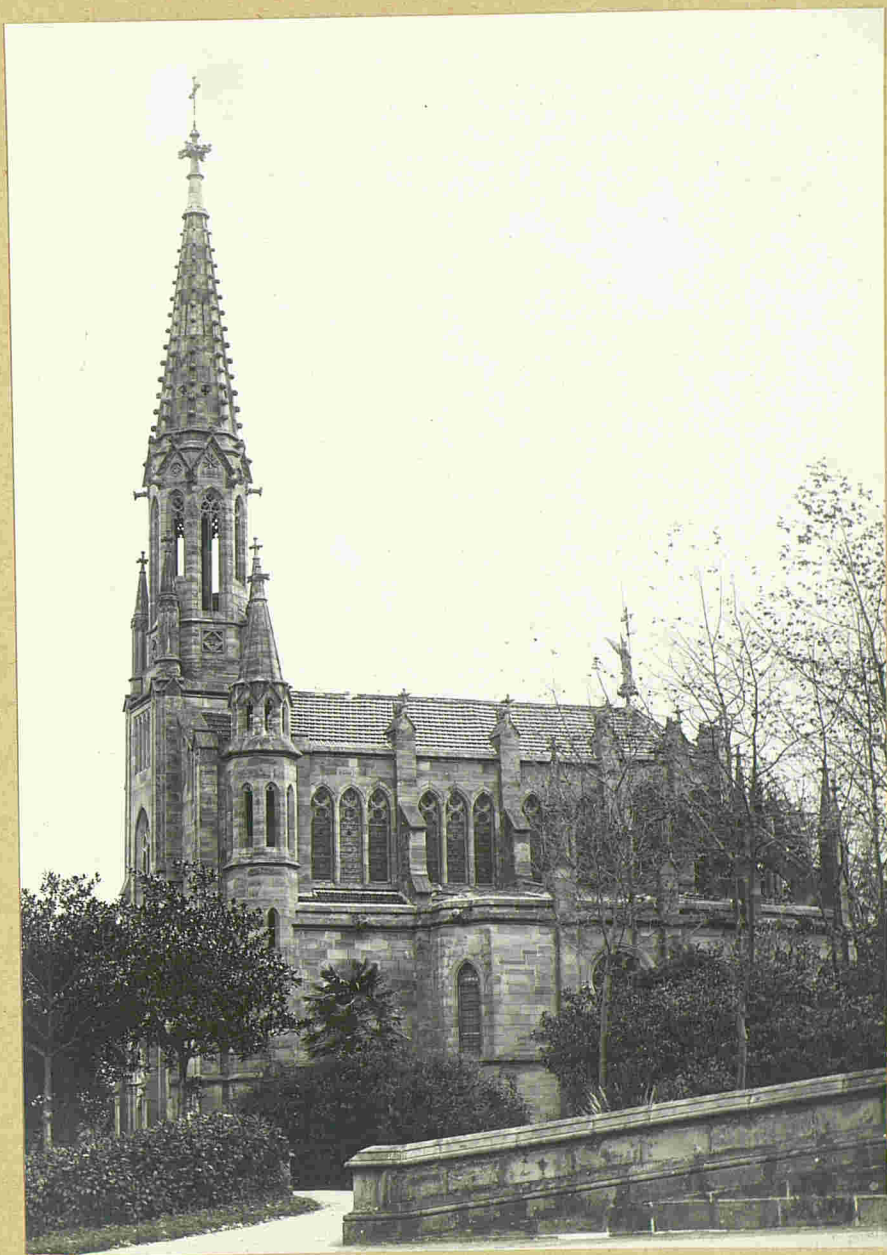
COMILLASSANTANDER

Capilla y panteón de los marqueses de Comillas.

CARTES

Los torreones del Castillo.

Caldas de Basaya

SANTANDER



Balneario y convento de San Francisco.

Puente San Miguel



Paisaje sobre el río.

SANTANDER

SANTILLANA-Vista de las Arenas(á la izquierda la Colegiata)

SANTANDER

SANTILLANA- La calle del Canton

SANTANDER

SANTILLANA- La calle de Juan Infante

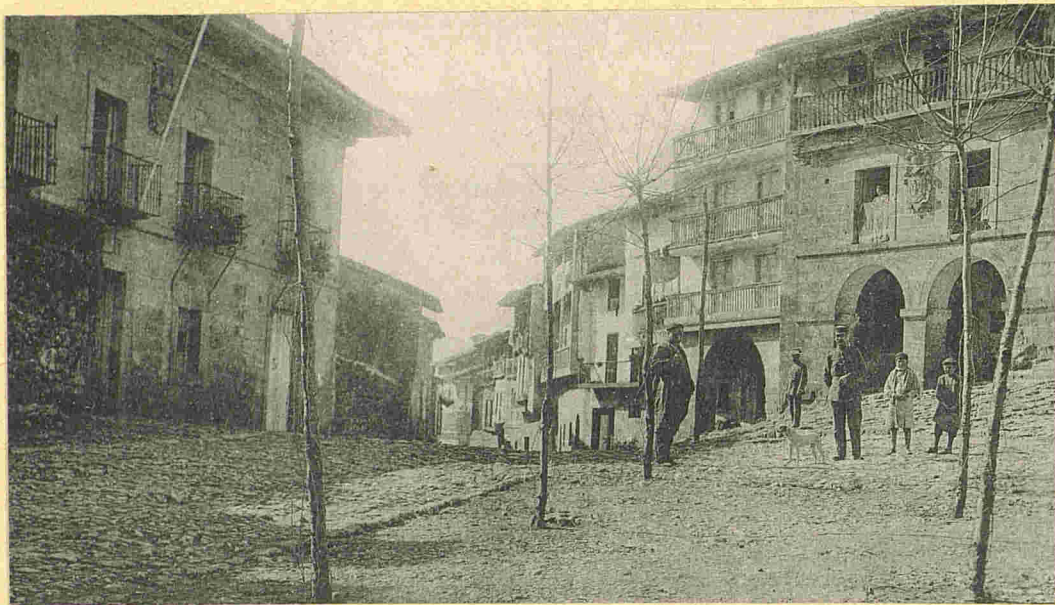
SANTANDER

SANTILLANA- La calle de Santo Domingo

SANTANDER

SANTILLANA-La plaza (al fondo el solar de los Calderones)

SANTANDER



SANTILLANA- Casa señorial de los Ceballos

SANTANDER

SANTILLANA- Palacio del Doncel

SANTANDER

SANTILLANA- La casa del Aguila

SANTANDER

SANTILLANA-La plaza; soportales y palacio de los Barreda

SANTANDER

SANTILLANA-Palacio de los Barreda y arco del Merino

SANTANDER

SANTILLANA- El arco del Merino (frente)

SANTANDER

SANTILLANA- El arco del Merino (perfil)

SANTANDER

SANTILLANA-La plaza; casa de Gil Blás(hoy cuartel de la Guardia civil)

SANTANDER

SANTILLANA- Palacio de los Manrique

"S'ANT'ANDER

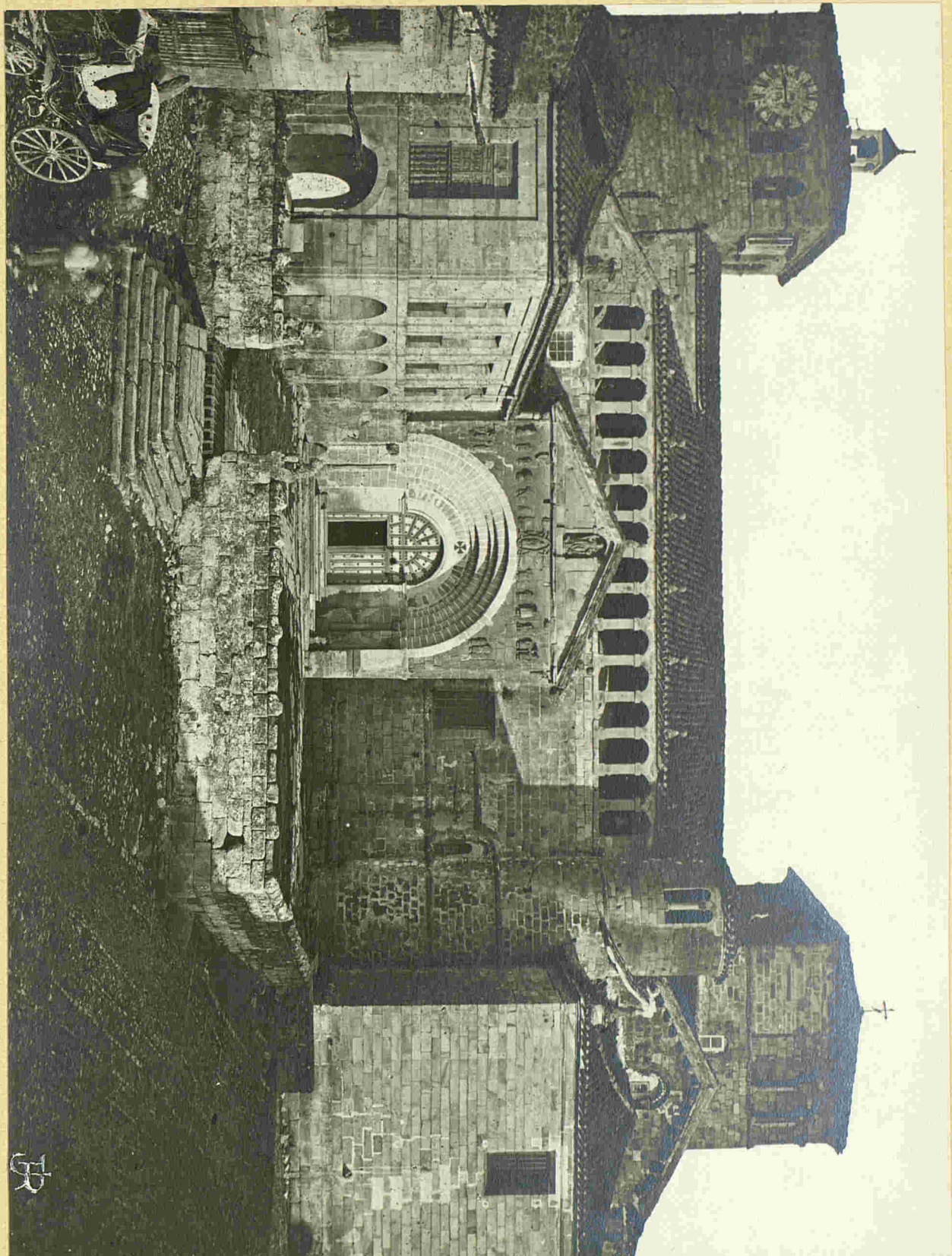

SANTILLANA'S -Vista general de la Colegiata de Sta. Juliana

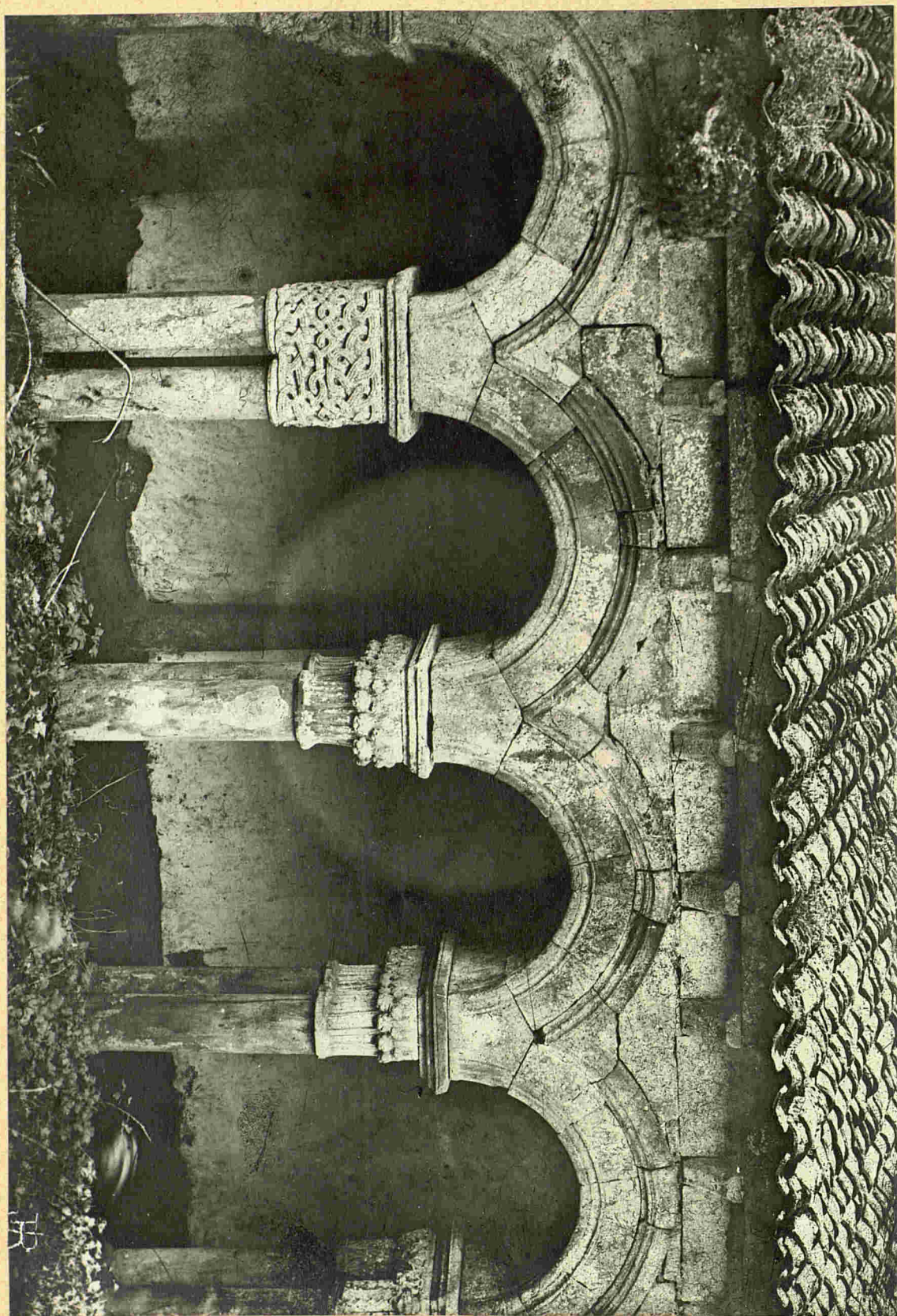
SANTANDER

SANTILLANA-Celegiata- El claustro frente)

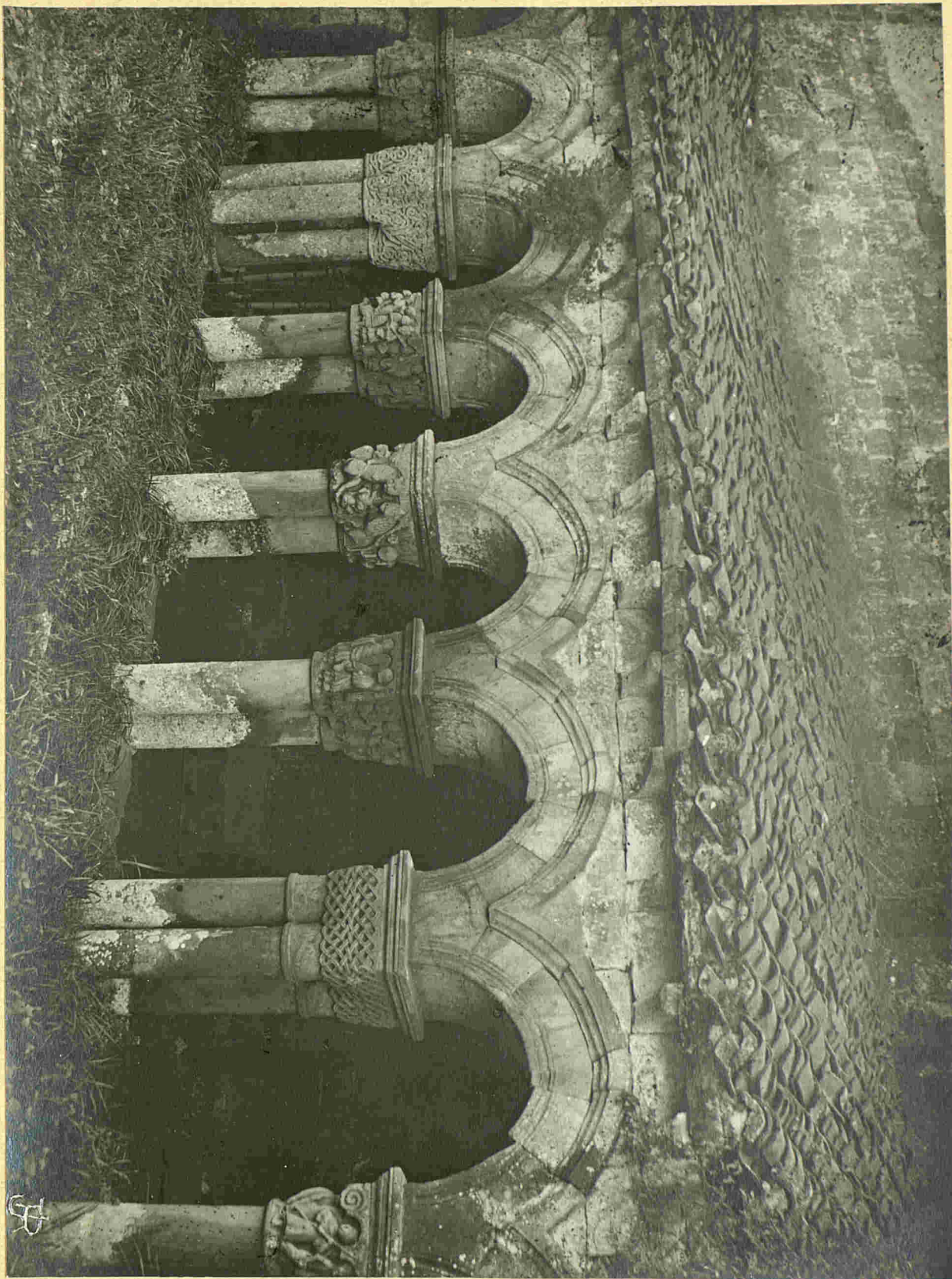
SANTANDER

SANTILLANA-Colegiata- El claustro(lado derecho)

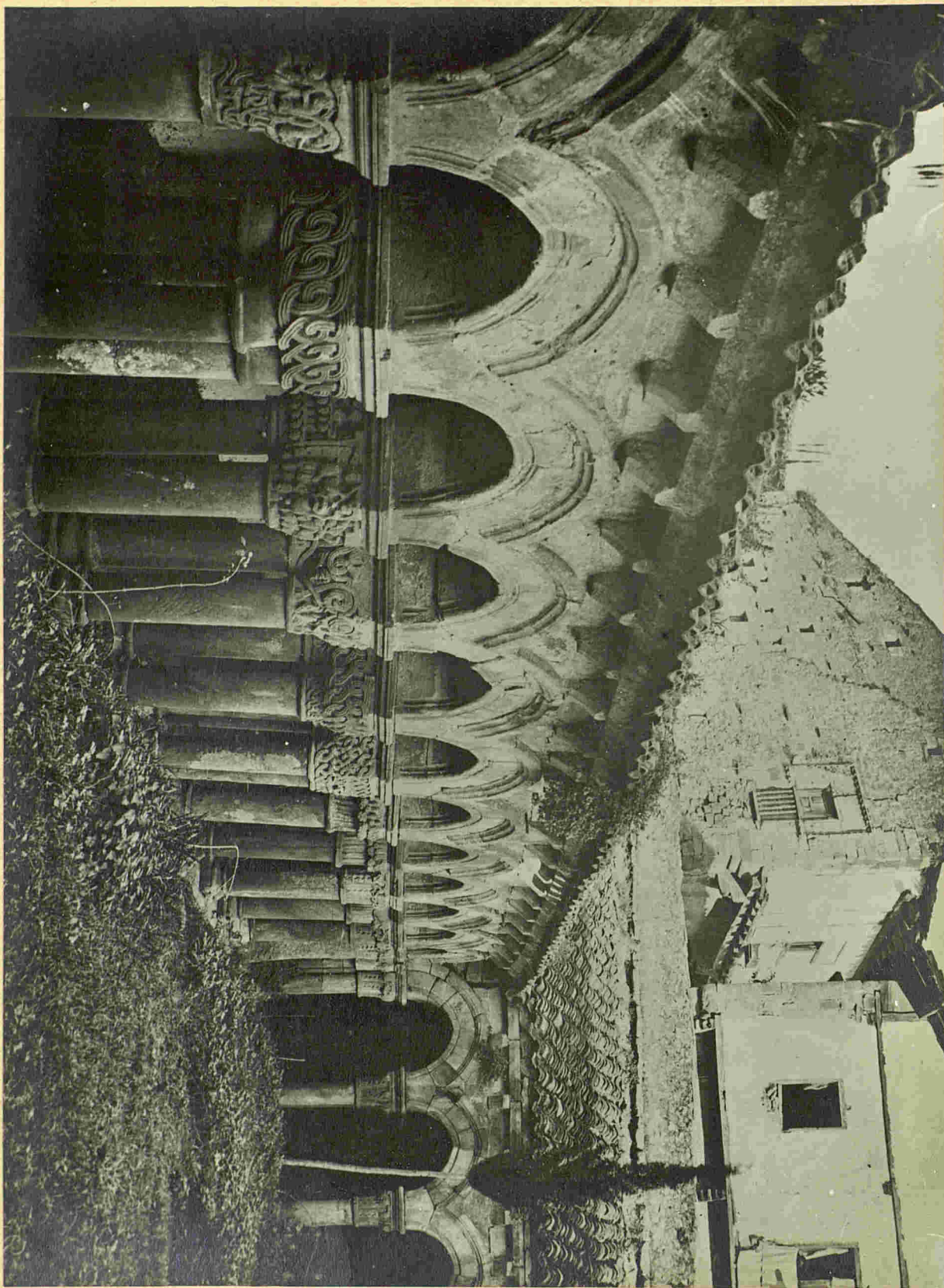
SANTANDER

SANTILLANA-Colegiata de Santa Juliama-El claustro(lado izqdo)

SANTANDER

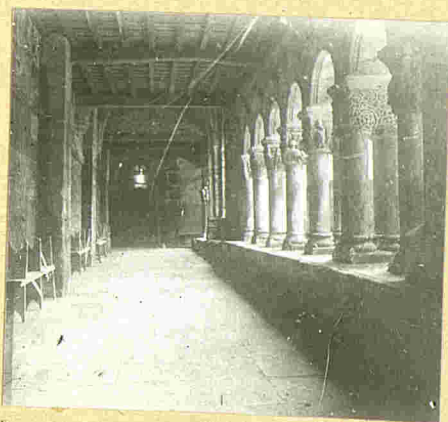

SANTILLANA-Colegiata- Interior del claustro

SANTANDER

SANTILLANA-Colegiata-Detalle del interior del claustro

SANTANDER

SANTILLANA-Colegiata-Capiteles del claustro (interior)

SANTANDER

SANTILLANA-Colegiata-Capiteles del claustro (interior)

SANTANDER

SANTILLANA-Colegiata-Capiteles del claustro (interior)

SANTANDER

SANTILLANA-Colegiata-Capiteles del claustro (interior)

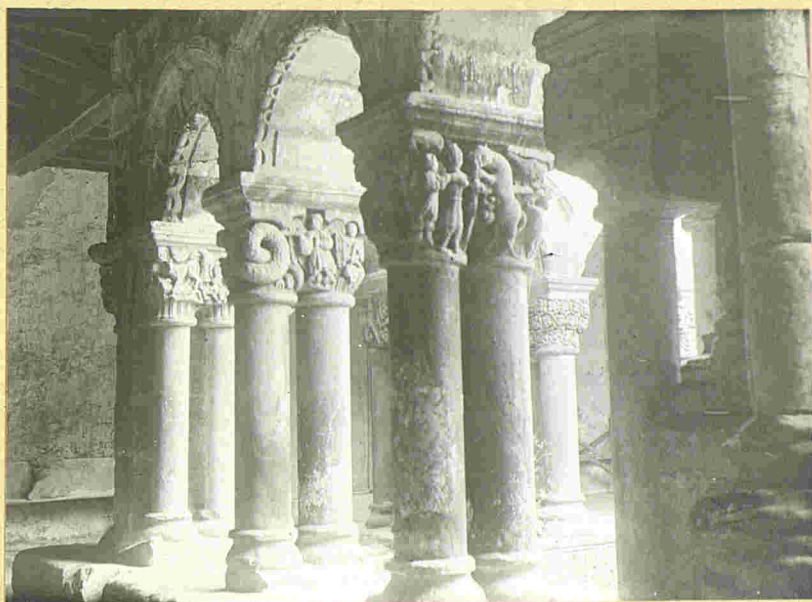
SANTANDER

SANTILLANA-Collegiata-Capiteles del claustro (interior)

SANTANDER

SANTILLANA-Colegiata-Capiteles del claustro (exterior)

SANTANDER

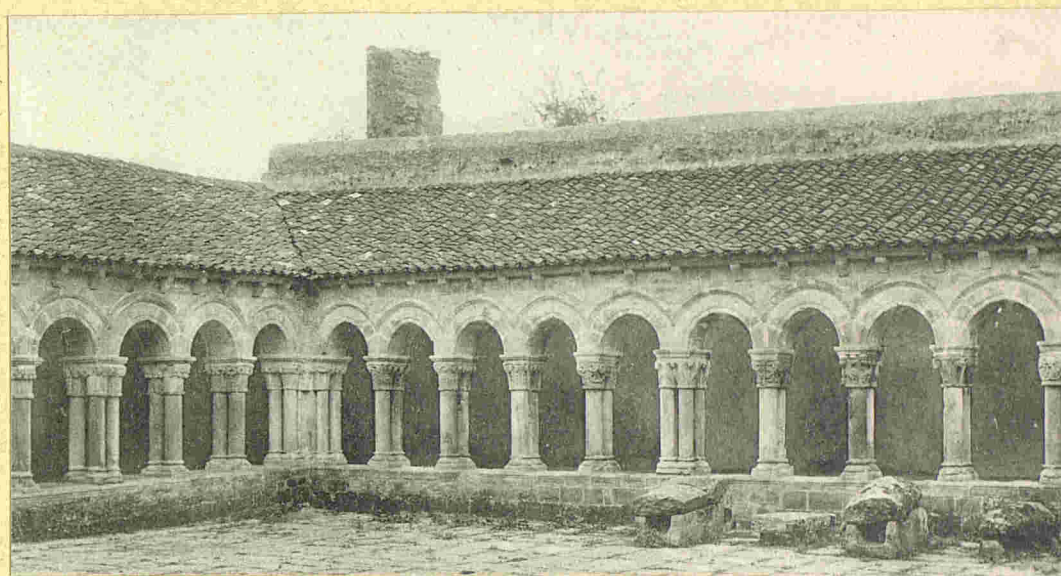

SANTILLANA-Colegiata-Otra vista del claustro exterior

170

SANTANDER



SANTILLANA-Colegiata-Escultura de piedra policromada, del claustro

SANTANDER

SANTILLANA-Colegiata-Escultura en piedra policroma, del claustro

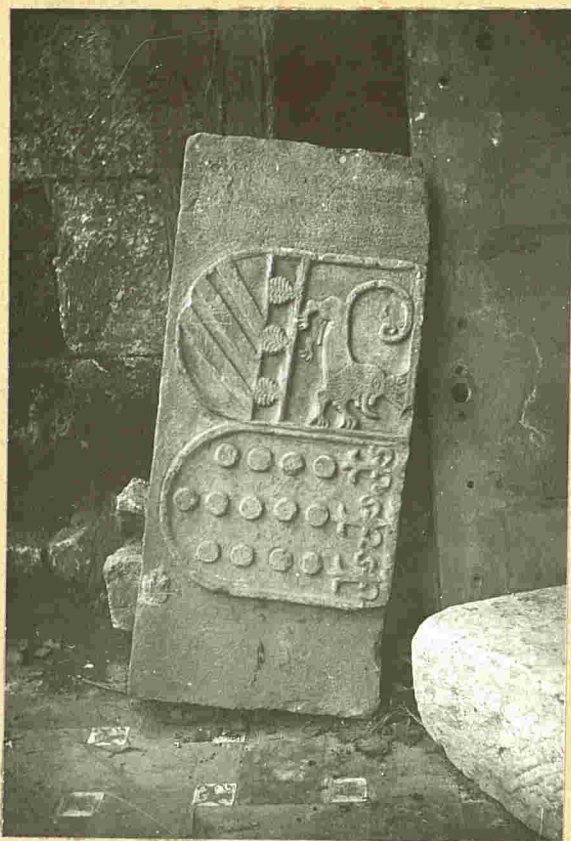
Santillana

Un escudo en piedra.

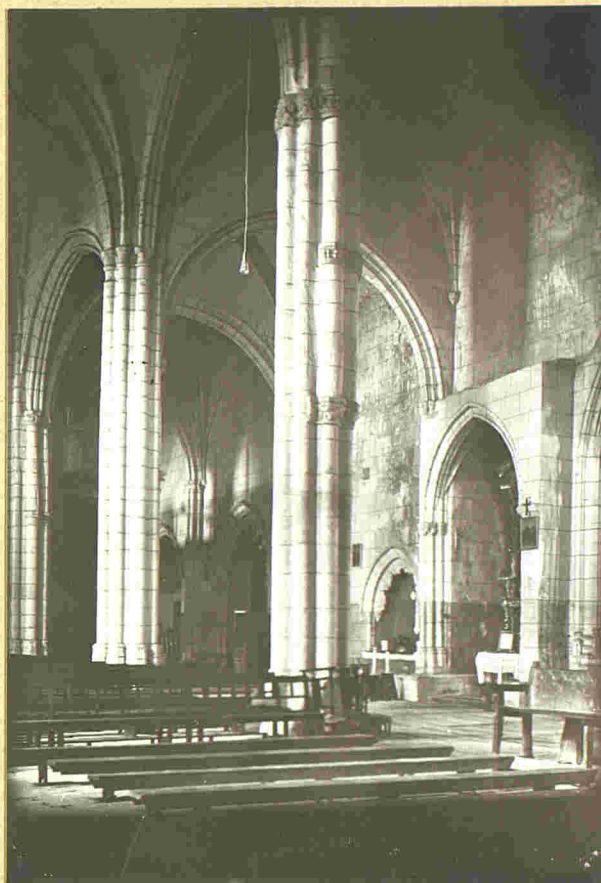
SANTANDER

SANTILLANA-Colegiata-Interior de la Colegiata-Detalles de las
naves

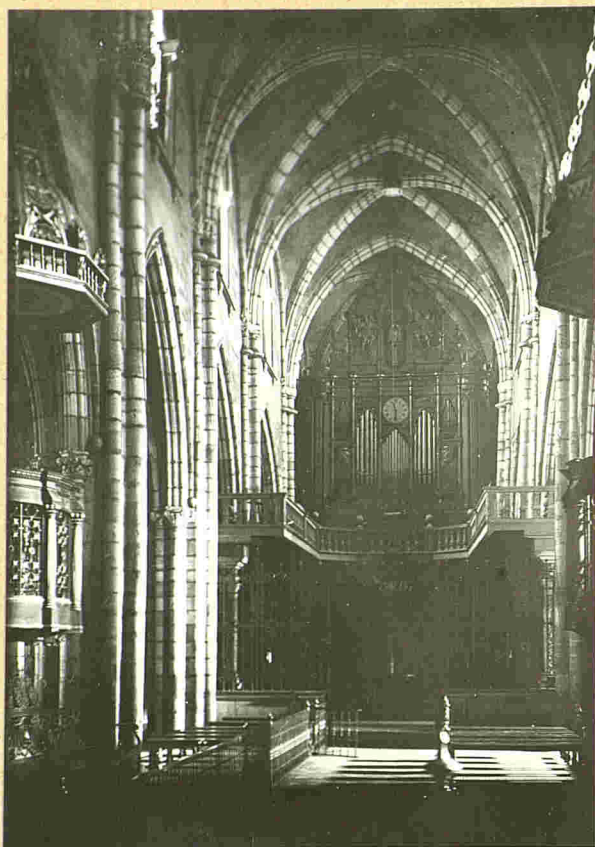
SANTANDER

SANTILLANA-Colegiata-Interior de la Colegiata-El crucero

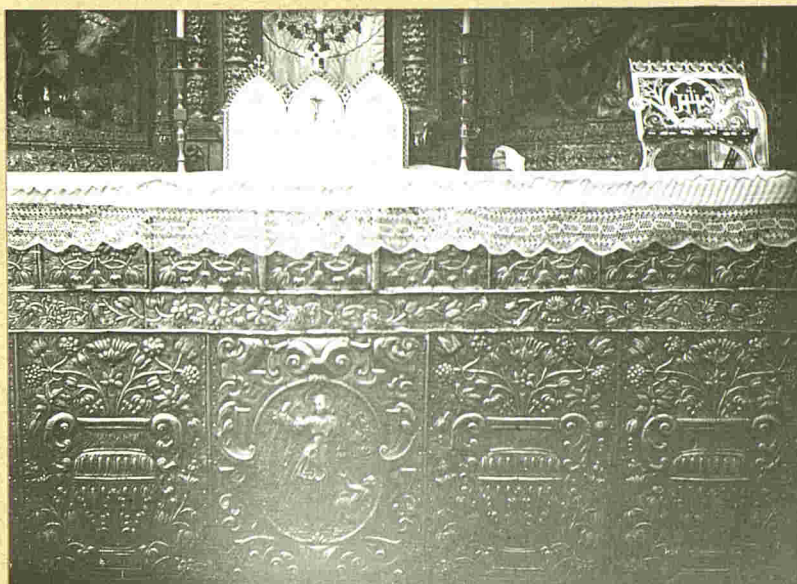
SANTANDER

SANTILLANA-Colegiata-Frontal en plata repujada del altar mayor

SANTANDER

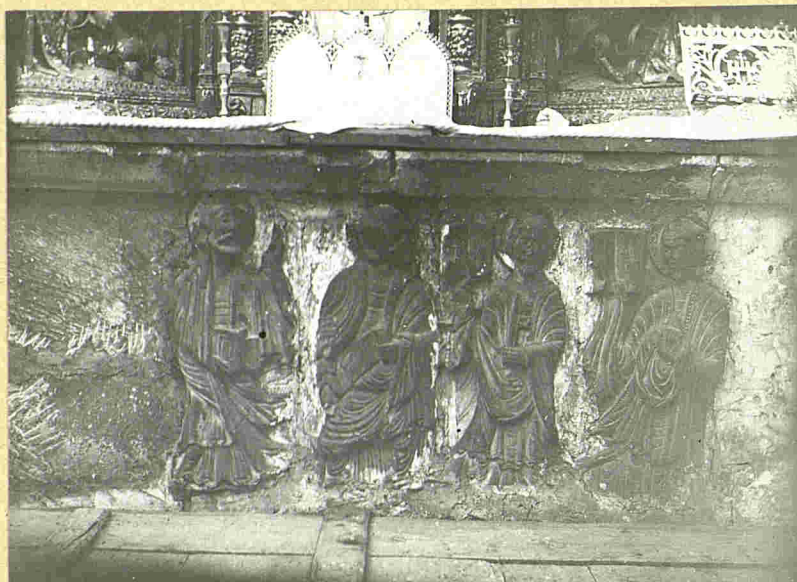

SANTILLANA-Colegiata-Relieves del primitivo frontal románico

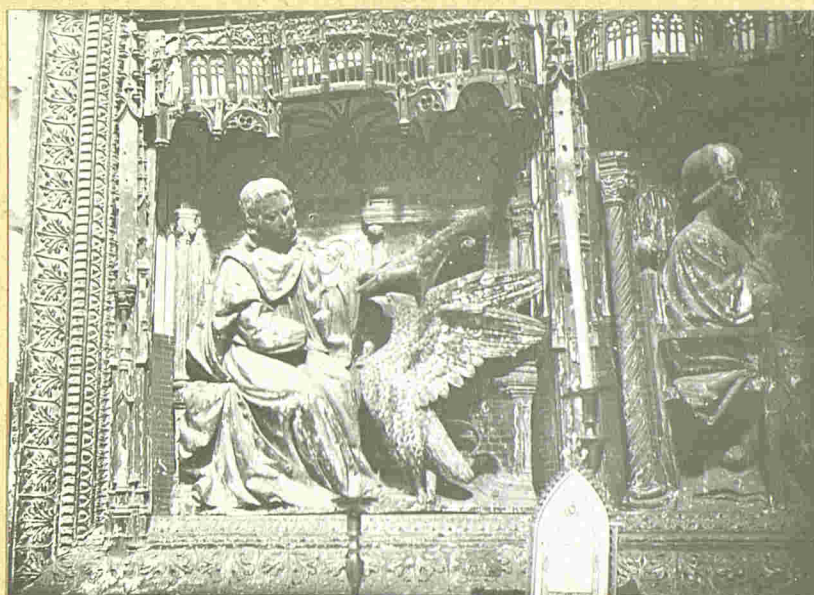
SANTANDER

SANTILLANA-Colegiata-Tallas de los Evangelistas en el altar
mayor; San Juan

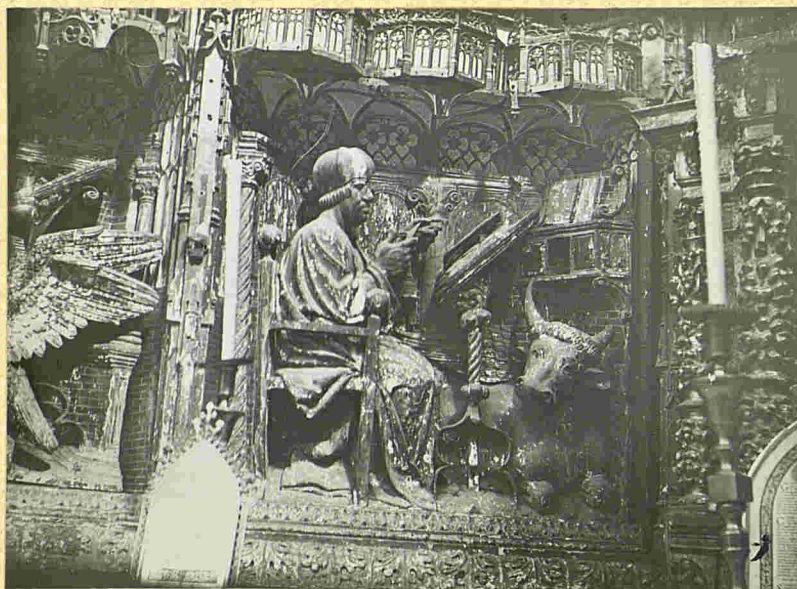
SANTANDER

SANTILLANAS-Colegiata-Tallas de los Evangelistas en el altar
mayor; San Lucas

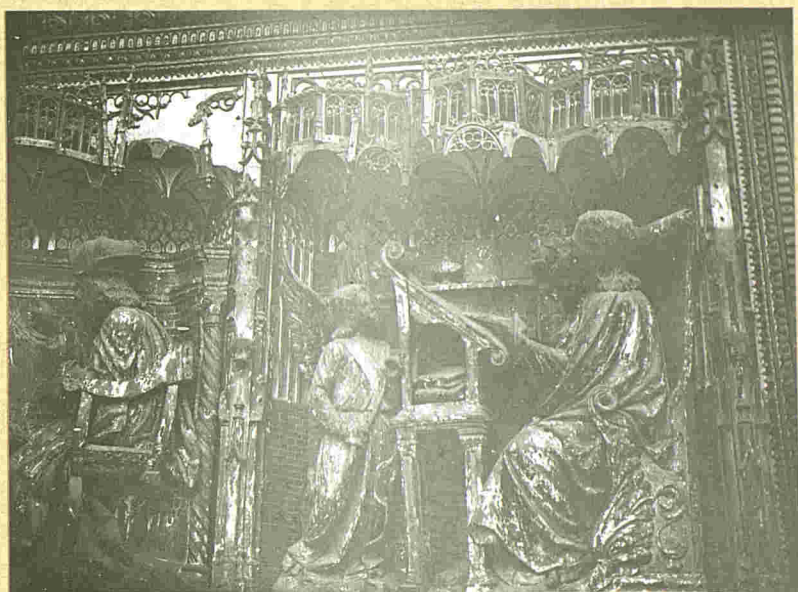
SANTANDER

SANTILLANA-Colegiata-Tallas de los Evangelistas en el altar
mayor; San Mateo

S. A N T A N D E R

SANTILLANA-Colegiata-Escultura en madera policromada, de la sacristia

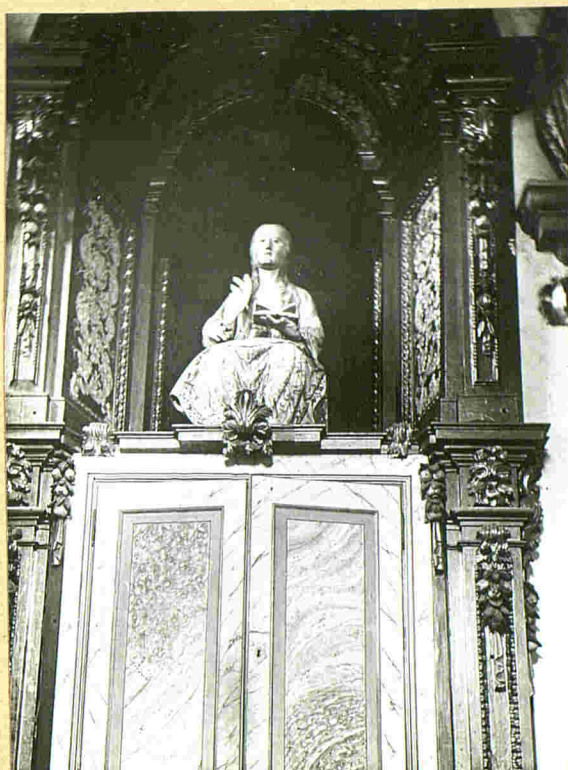
SANTANDER

SANTILLANA-Colegiata-Escultura en madera policroma, de la sacristia

SANTANDER

SANTILLANA-Colegiata-Alhajas de la sacristia-Cristo bizantino
en plata dorada

SANTANDER

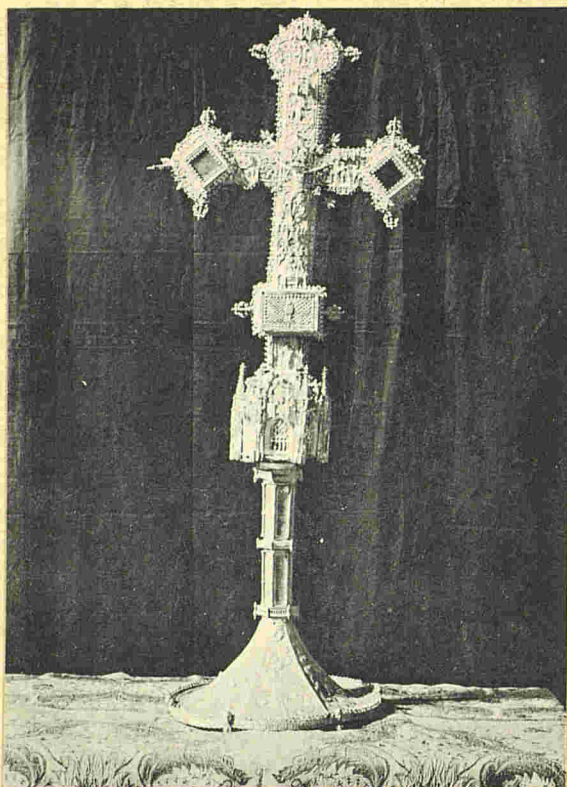

SANTILLANA-Colegiata-Alhajas de la sacristia-Caliz de plata
dorada con esmaltes

SANTANDER

SANTILLANA-Colegiata-Alhajas de la sacristia-Cruz ojival de
plata filigranada

SANTANDER

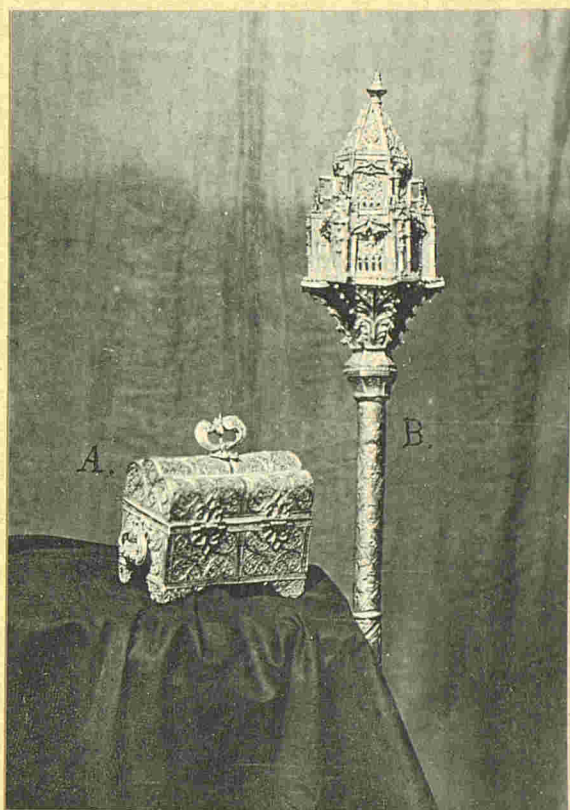

SANTILLANA-Colegiata-Alhajas de la sacristia-Arqueta y cetro
ojivales de plata

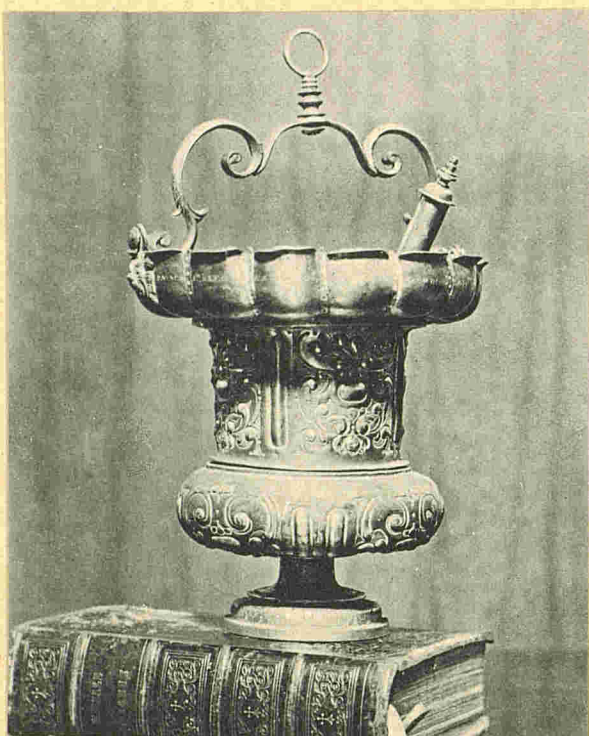
SANTANDER

SANTILLANA-Colegiata-Alhajas de la sacristia-Acetre de plata
repujada

SANTANDER

SANTILLANA-Celegiata-Alhajas de la sacristia-Bandejas de plata
repujada

SANTANDER

SANTILLANA-Colegiata-Alhajas de la sacristia-Relicario de Santa
Juliana en plata

SANTANDER
.....

VILLACARRIEDO

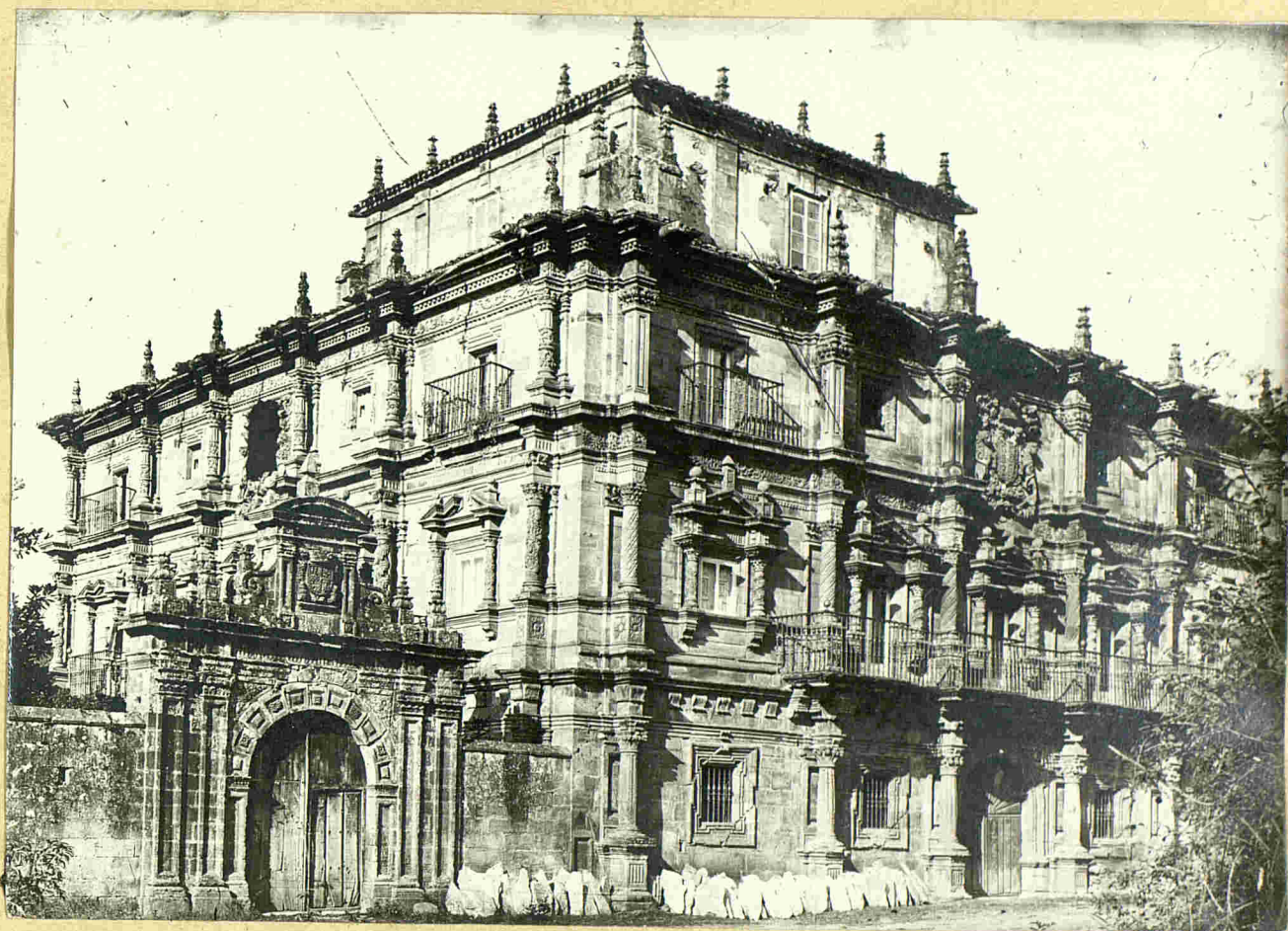

Palacio de los Velasco

SANTANDER

CASTANEDA



Sepulcro de la Colegiata

SANTANDER
: : : : : c c c c c : : : : :

SAN VICENTE DE TORANZO



Casa montañesa

