

*Catálogo Monumental*

*de la*

*Provincia de Segovia*







CATALOGO MONUMENTAL DE LA  
PROVINCIA DE SEGOVIA

LAMINAS  
TOMO IV

Cuellar, Puerta de San Martín.

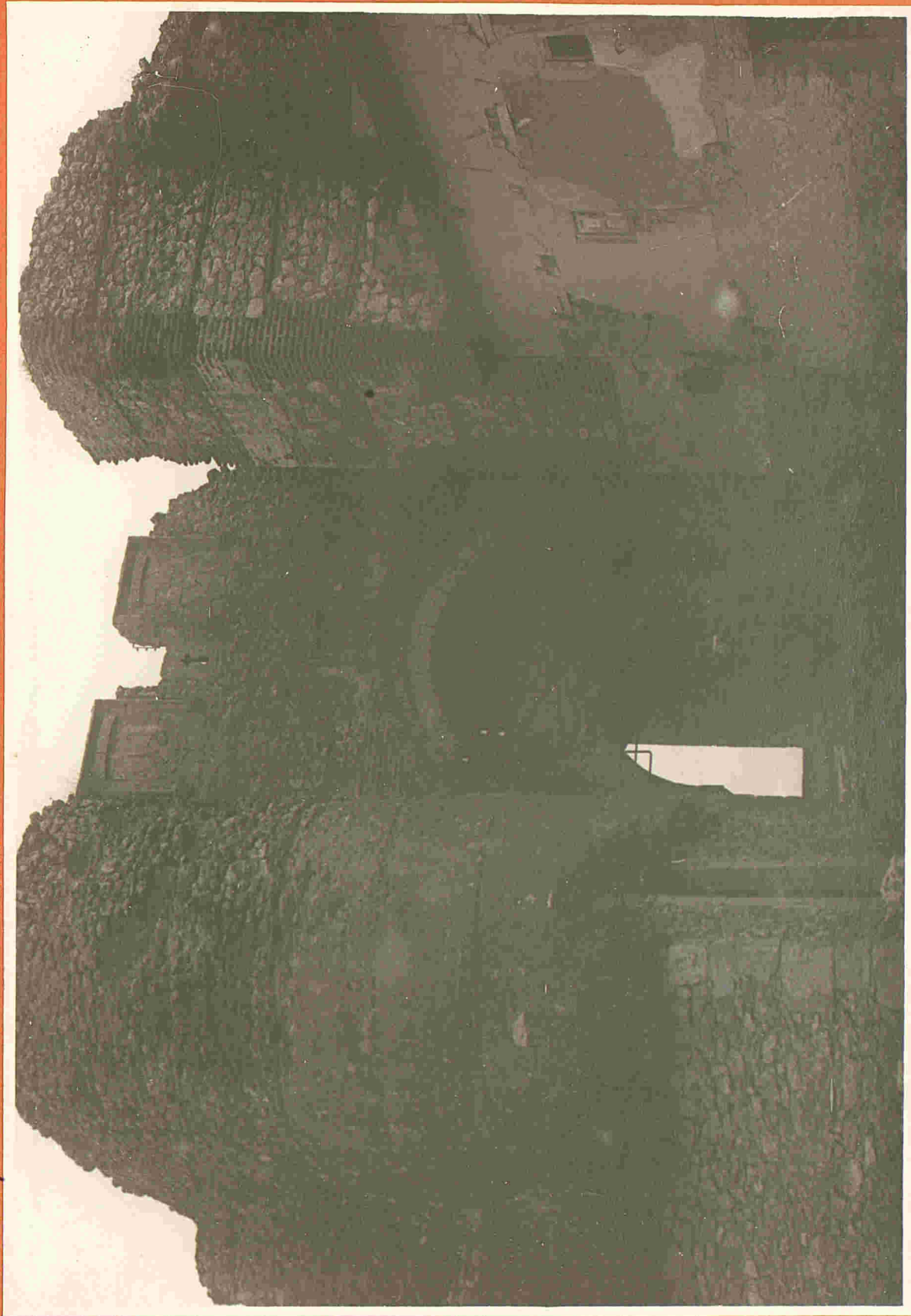

184

19080-



Cuellar, Vista del castillo.

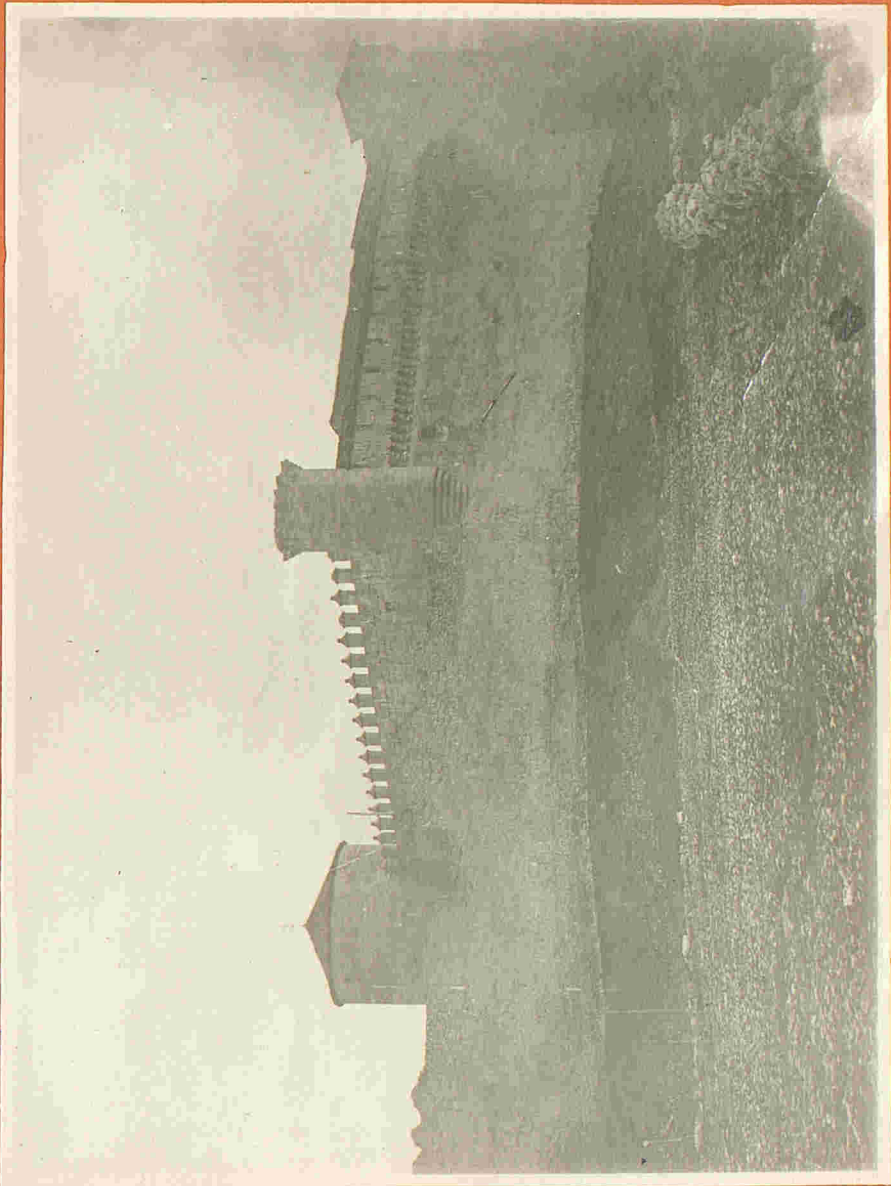

188

5281-



Cuellar. Vista del castillo.

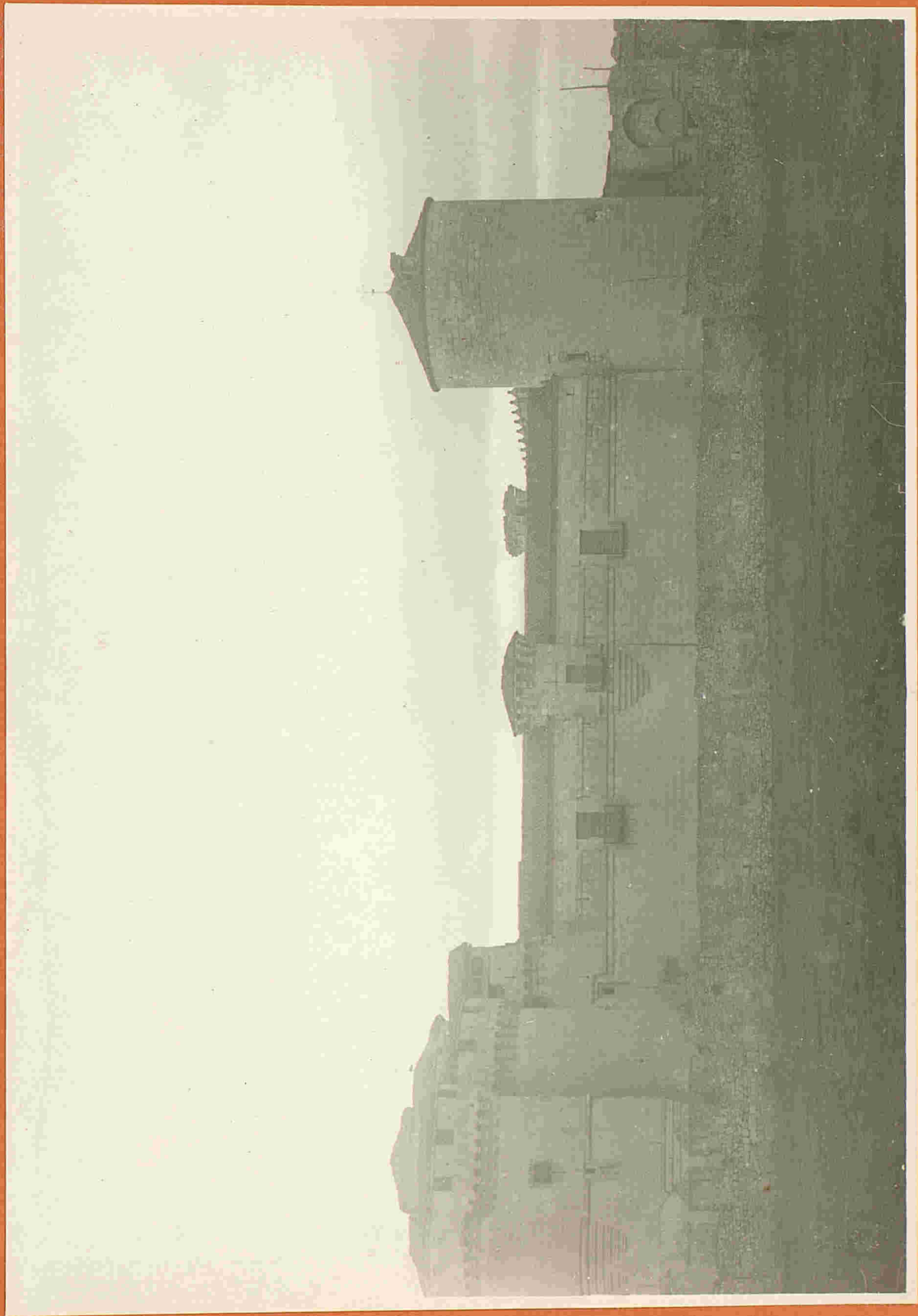



Cuellar. Vista parcial del castillo.

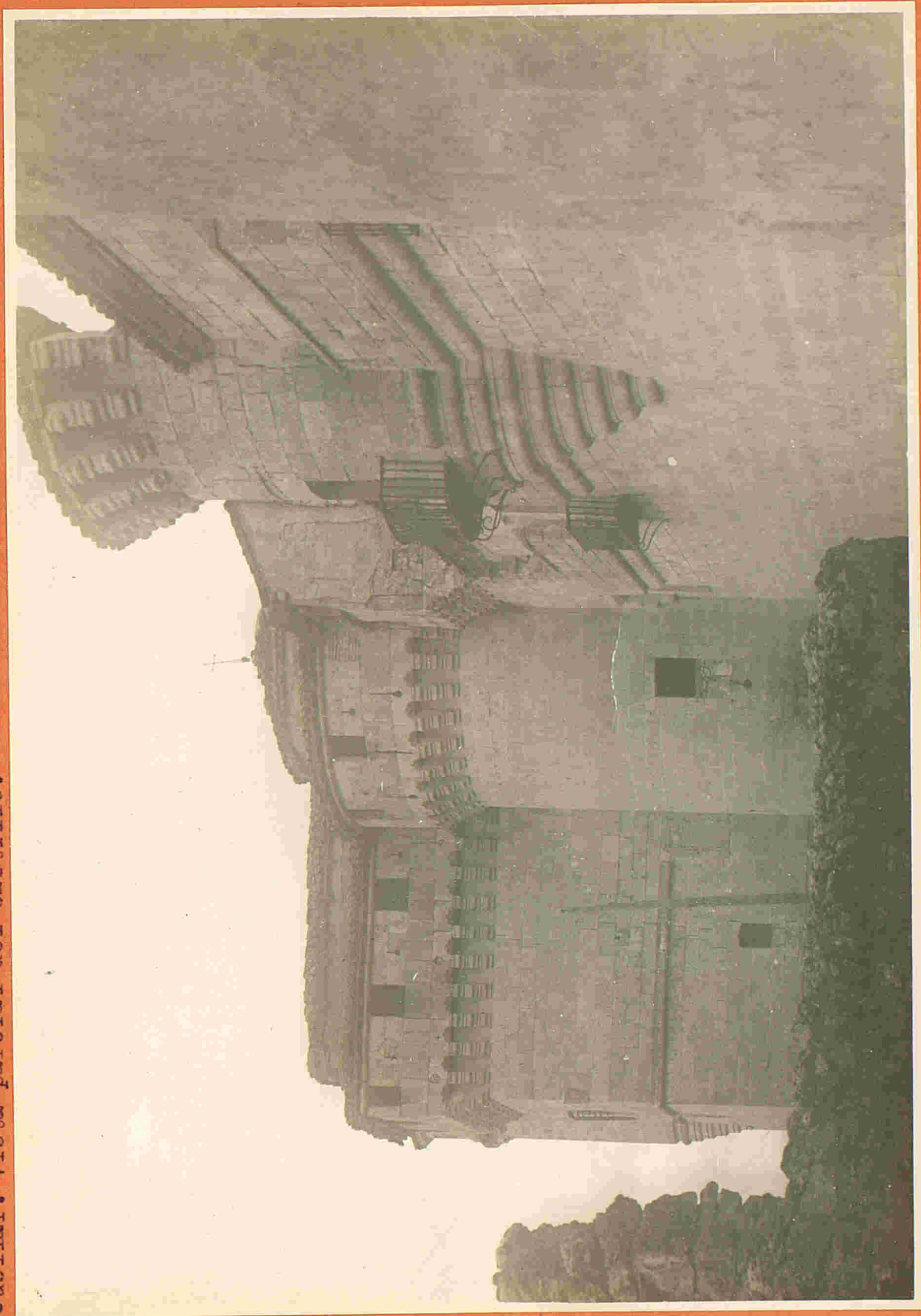



188

1728c-

Cuellar. Puerta del castillo.





S. Andres

187

Fig 294 -

Cuellar. Portada de la iglesia de San Andres.

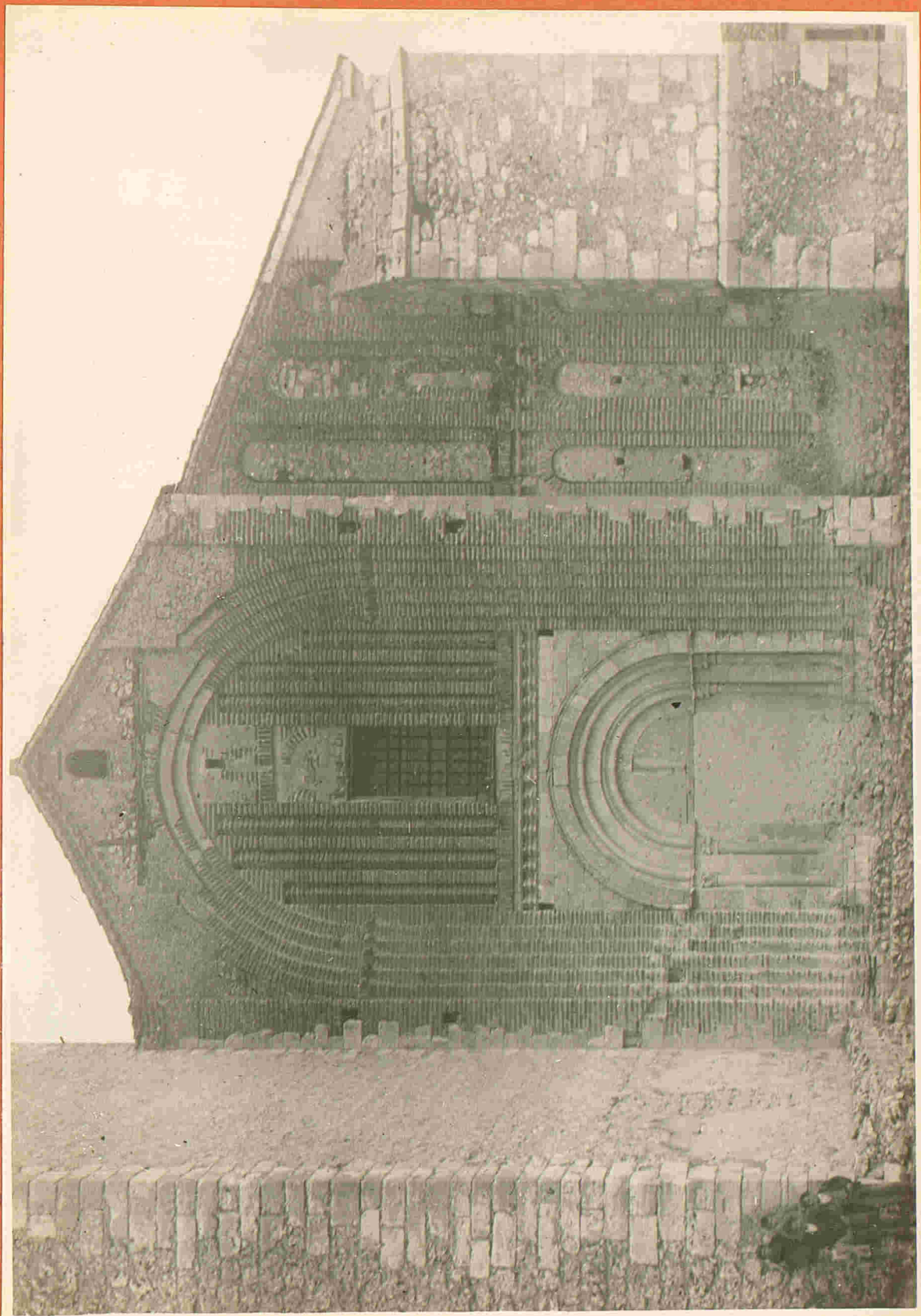

Cuellar. Abside de la iglesia de San Andres.

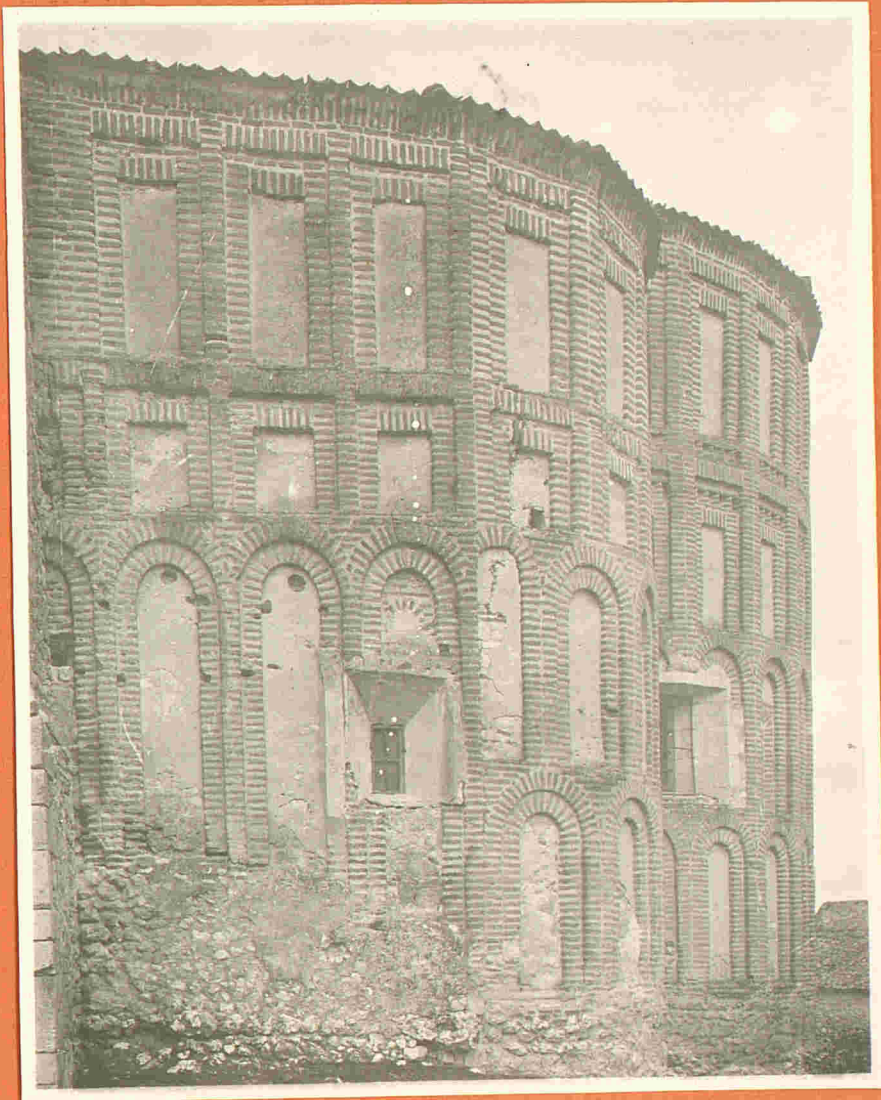



Cuellar. Retablo lateral de la iglesia de San Andres.



Cuellar. Abside de la iglesia de San Esteban.

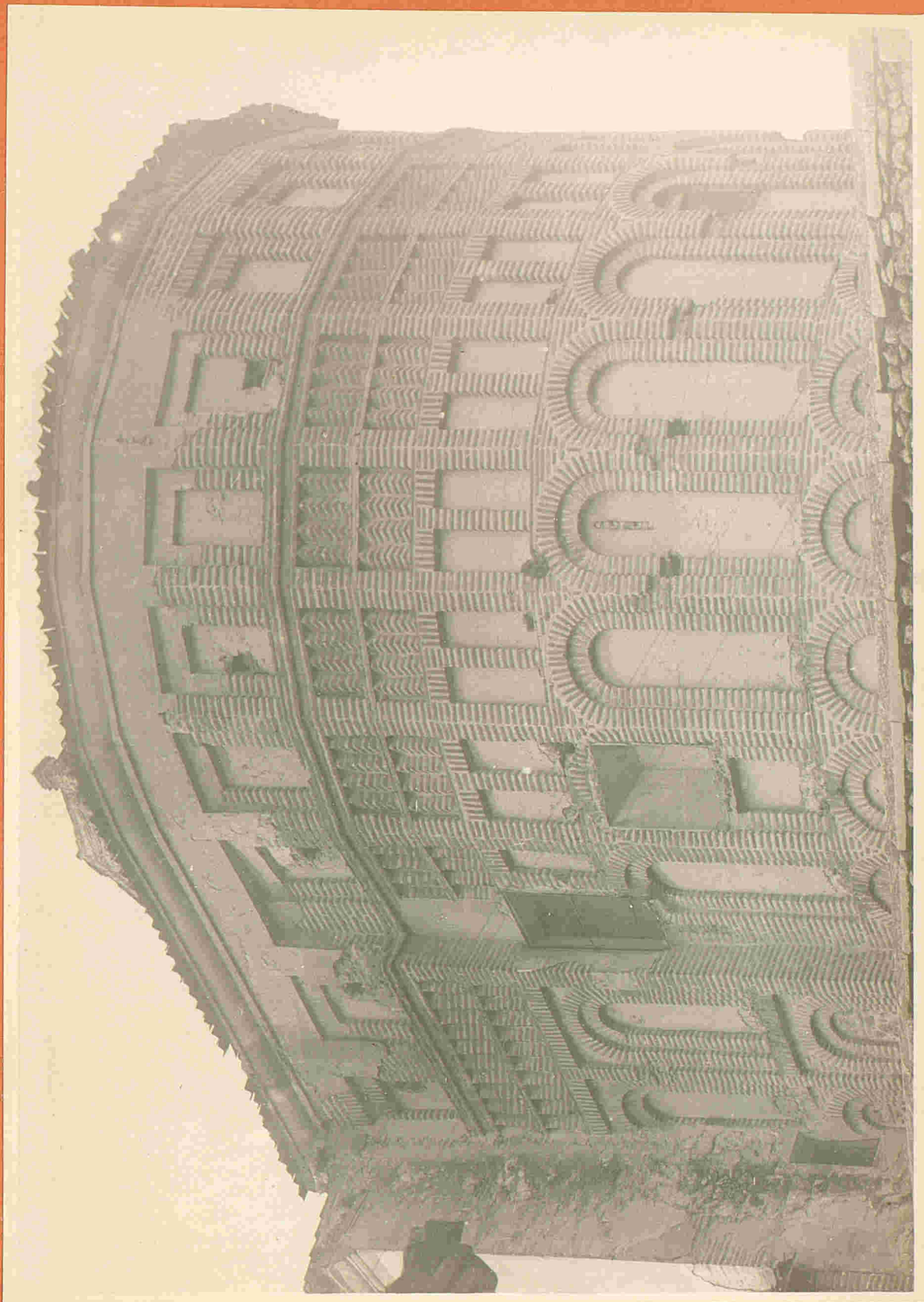

190

pg 298



Cuellar. Sepulcros del lado del Evangelio de la iglesia de San Esteban

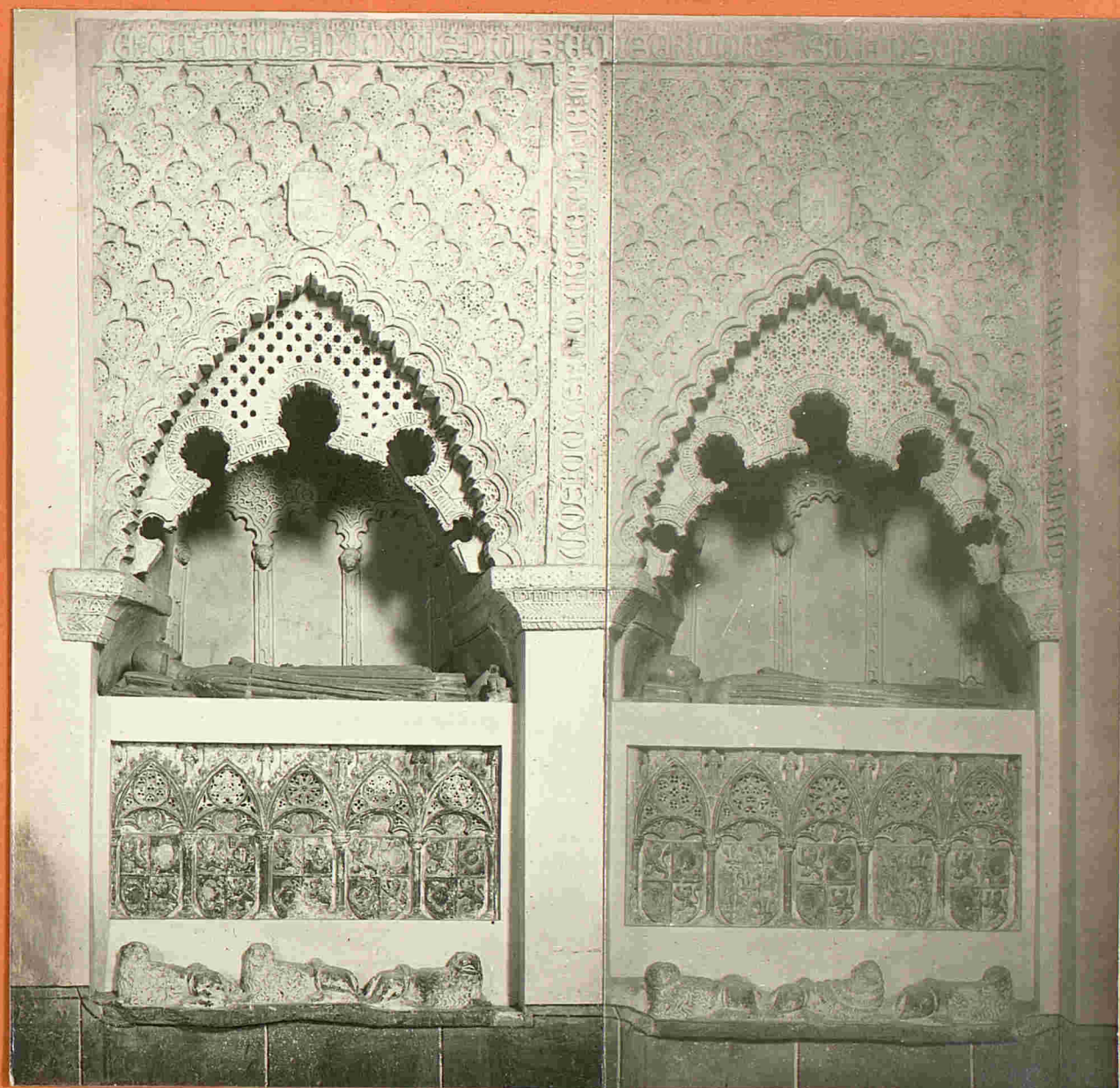

San Esteban. Sepulcro del lado del Evangelio. Detalle.

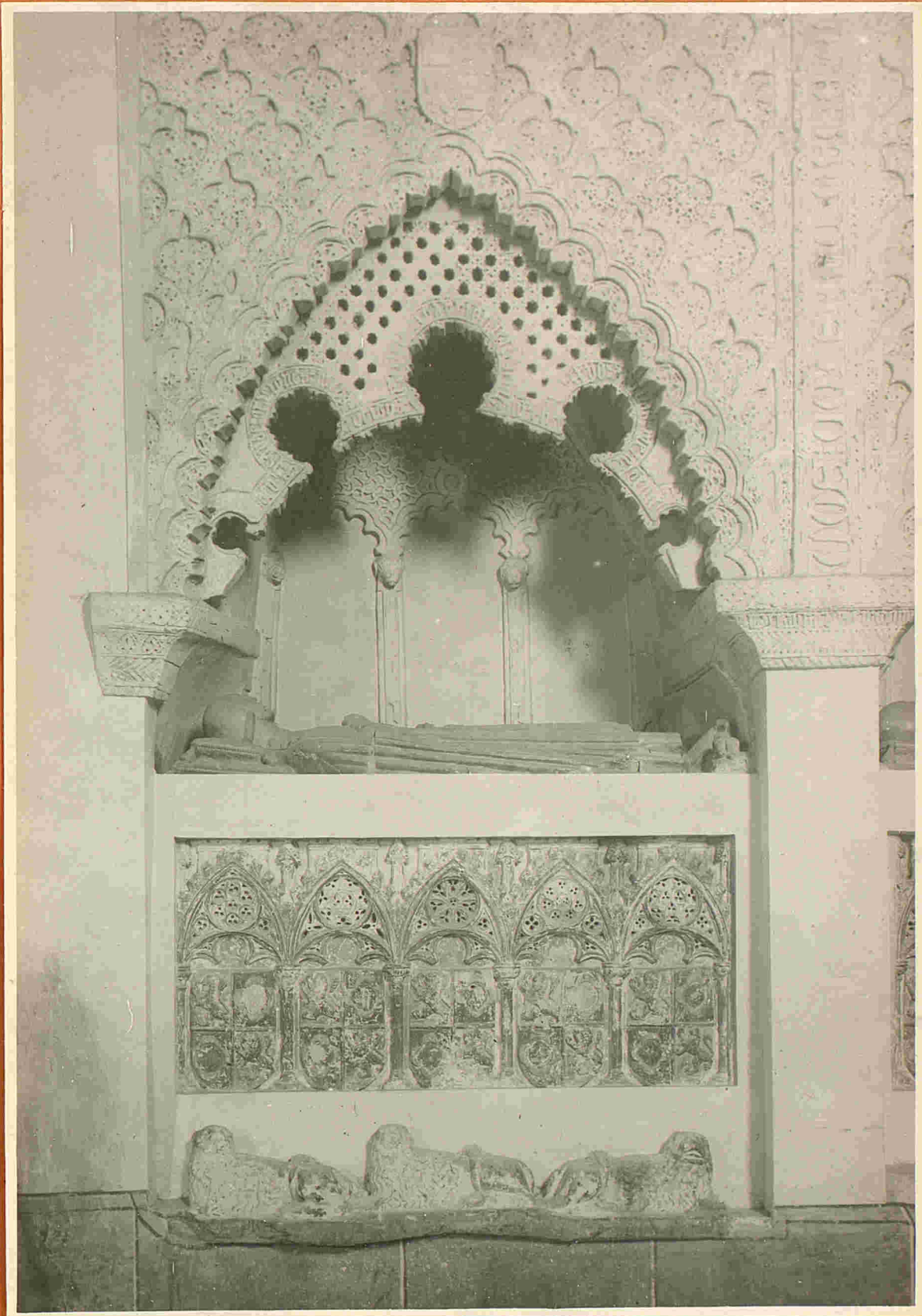



Cuellar. Detalle de un sepulcro del lado del Evangelio en San Esteban.

Cuellar. Detalle de un sepulcro del lado de la Epistola en San Esteban.





Cuellar. Detalle del sepulcro del lado dela Epistola en San Esteban.

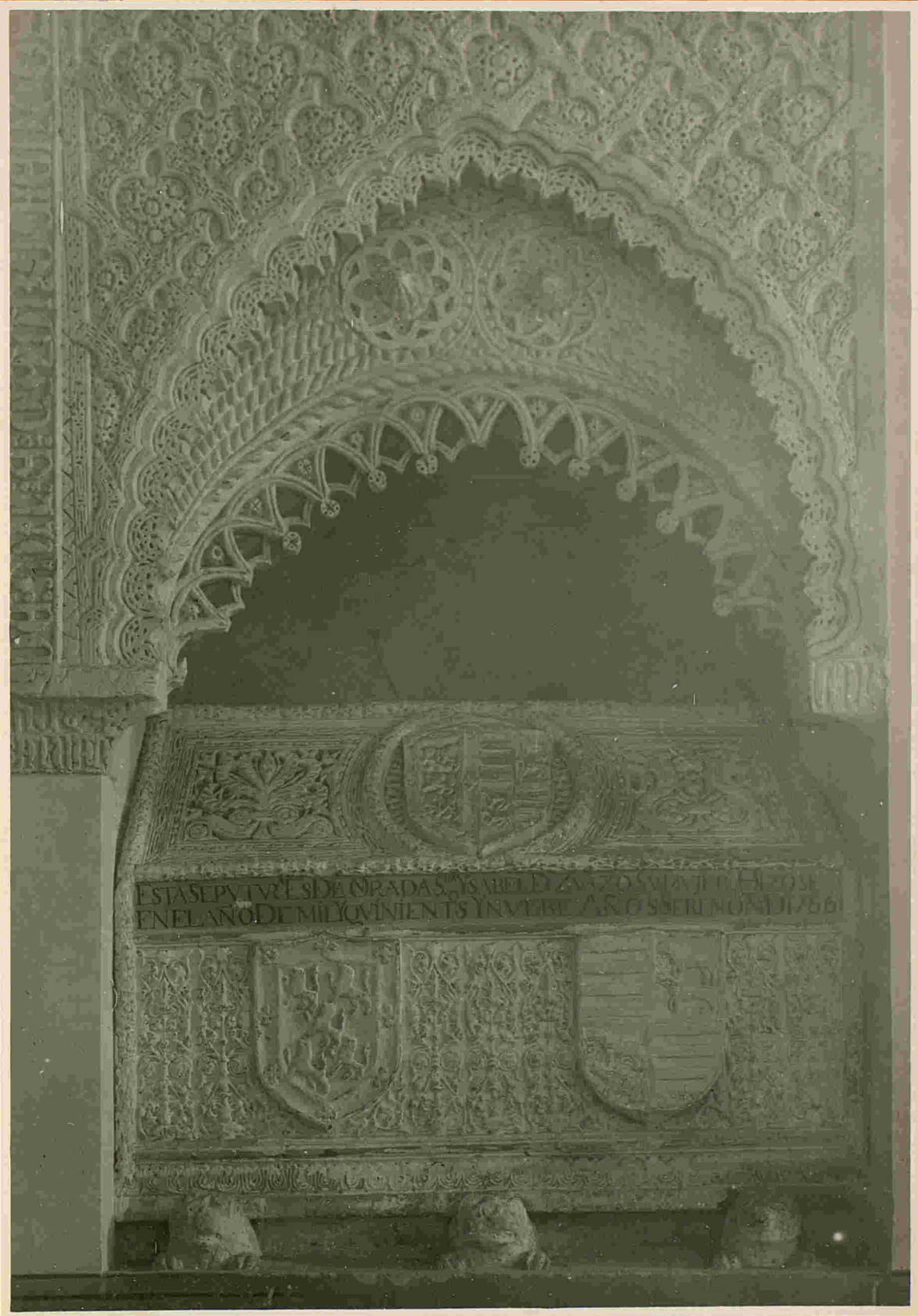

196

17299

Cuellar. San Esteban. Retablo lateral.

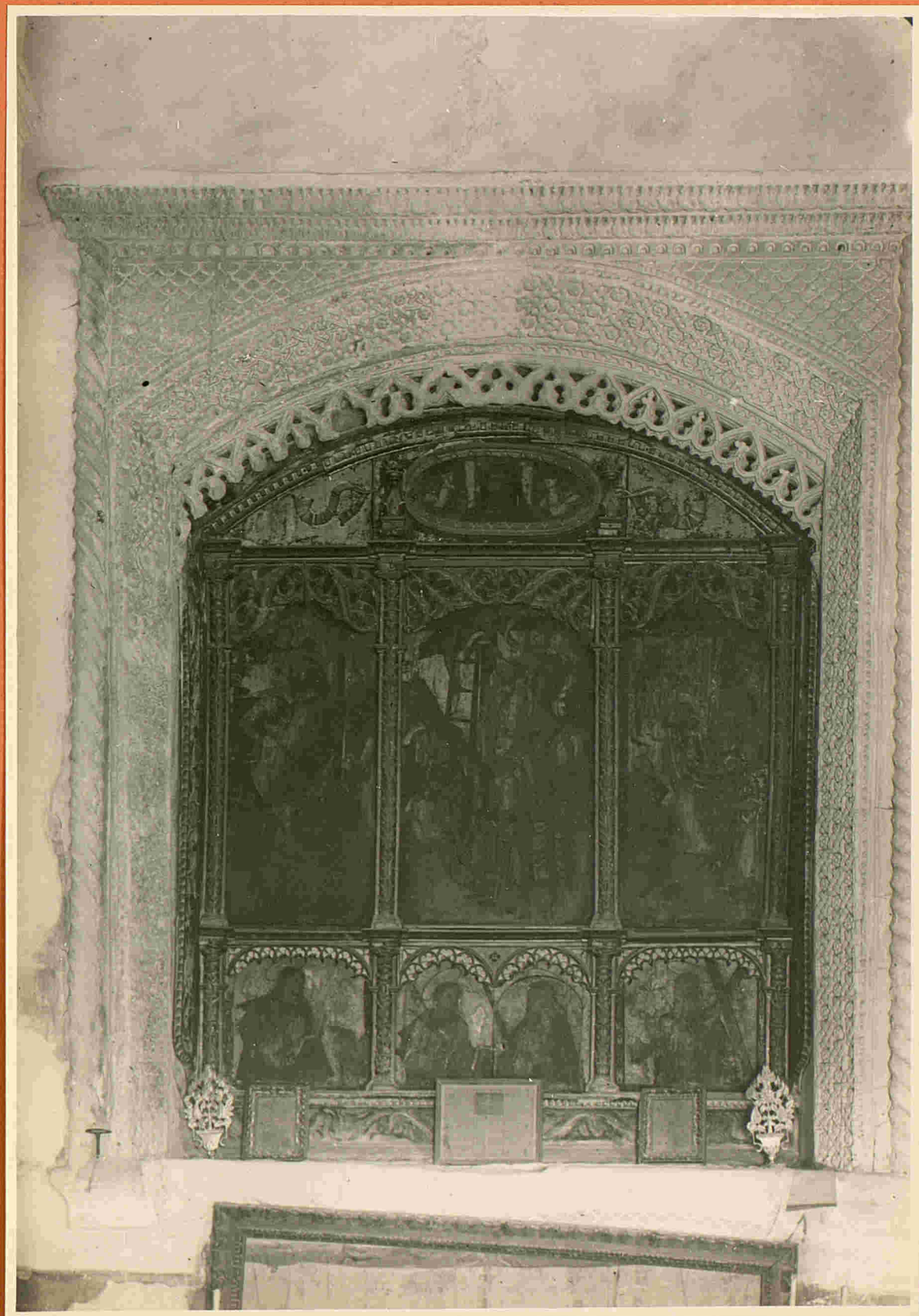



Cuellar. Iglesia de san Esteban. Retablo lateral.

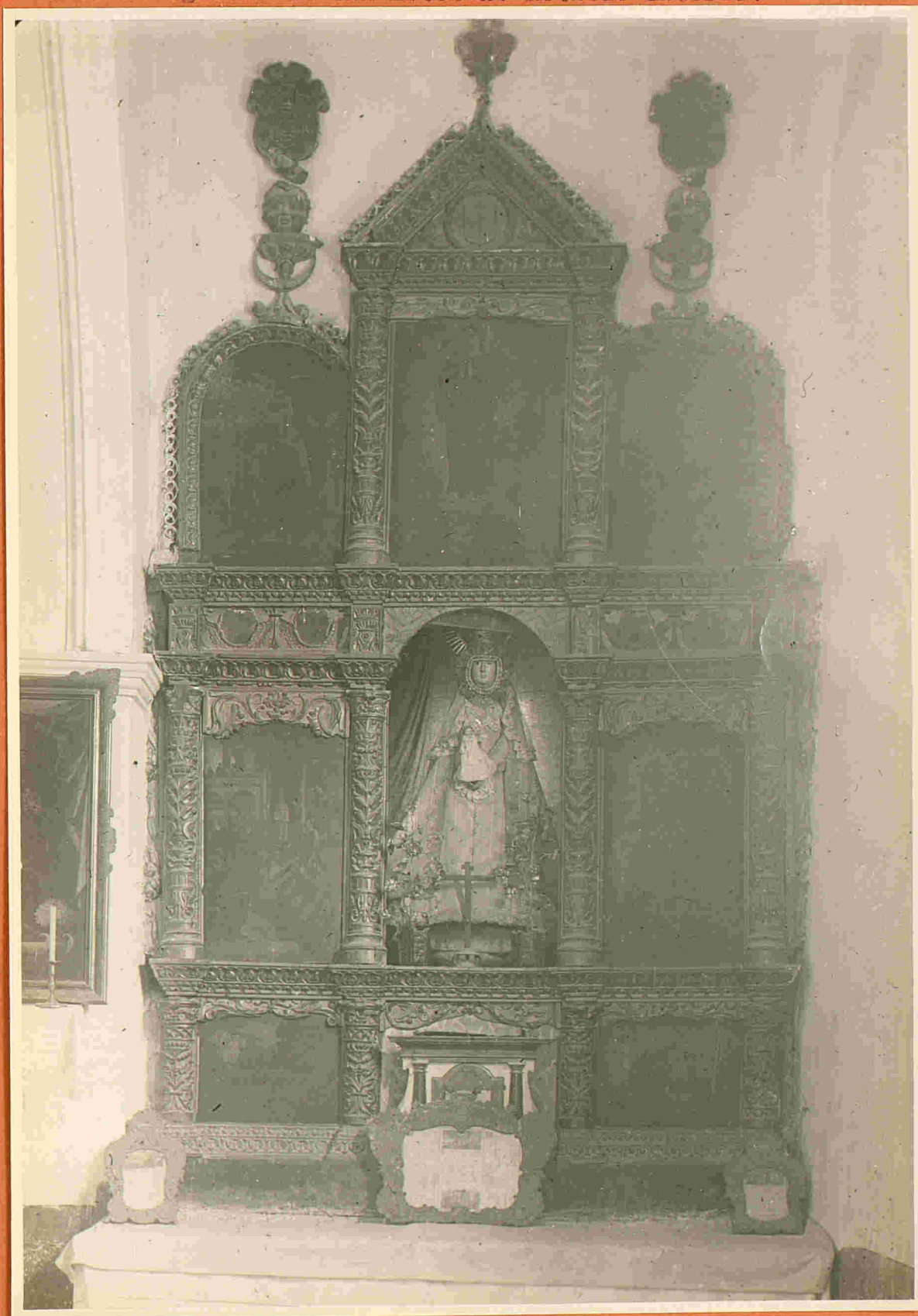

Cuellar. Iglesia de san Esteban. Imágenes de la Purísima Concepcion y santa Barbara.





199

18-288

Cuellar. Convento de san Francisco.



Cuellar. Iglesia de san Martin.



200  
15 300



201

143 308

Cuellar. Iglesia del Salvador.

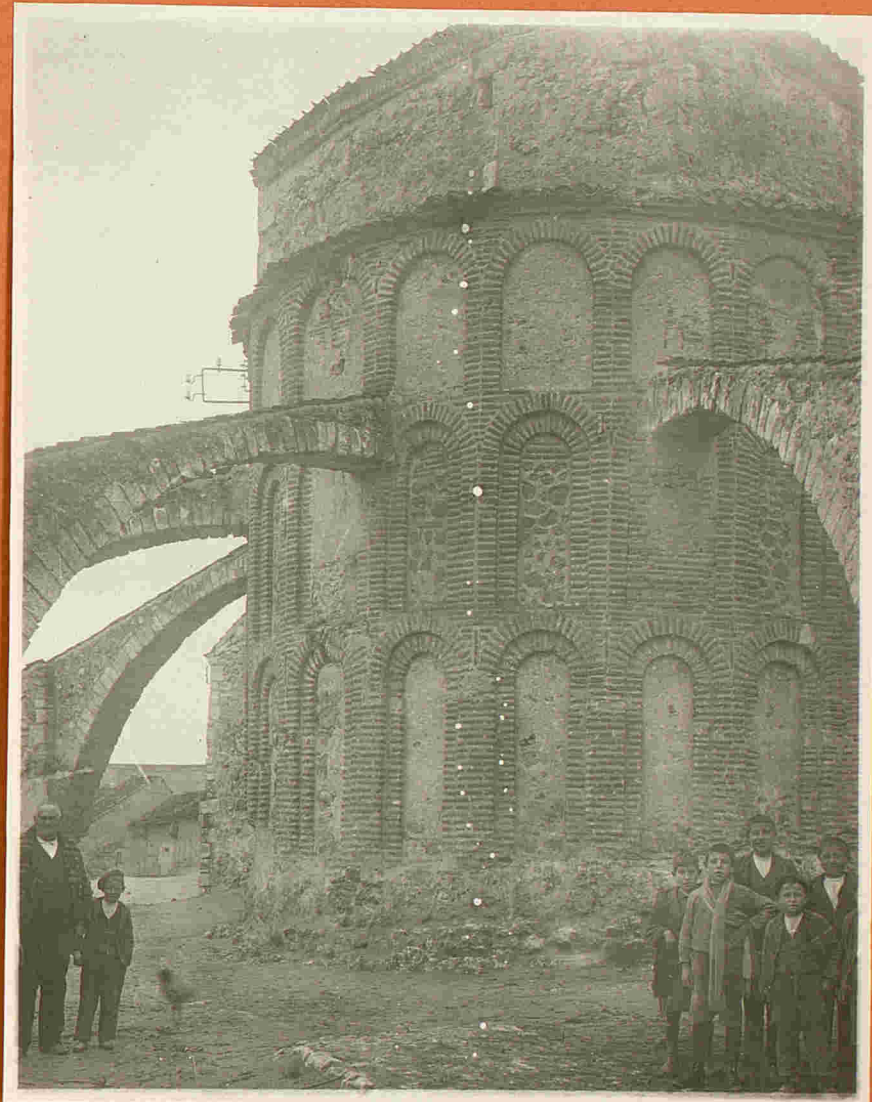

Cuellar. Iglesia del Salvador. Retablo lateral.





283

Cuellar. Iglesia del Salvador. Retablo lateral.

13 306



204

Cuellar. Portada del hospital de la Magdalena.

291





Cuellar. Hospital de la Magdalena. Tablas del siglo XV.

208  
17292

Cuellar. Pezo del patio menor del hospital de la Magdalena.





257

pg 224

Sacramenia. Interior de la iglesia de Santa Marina.

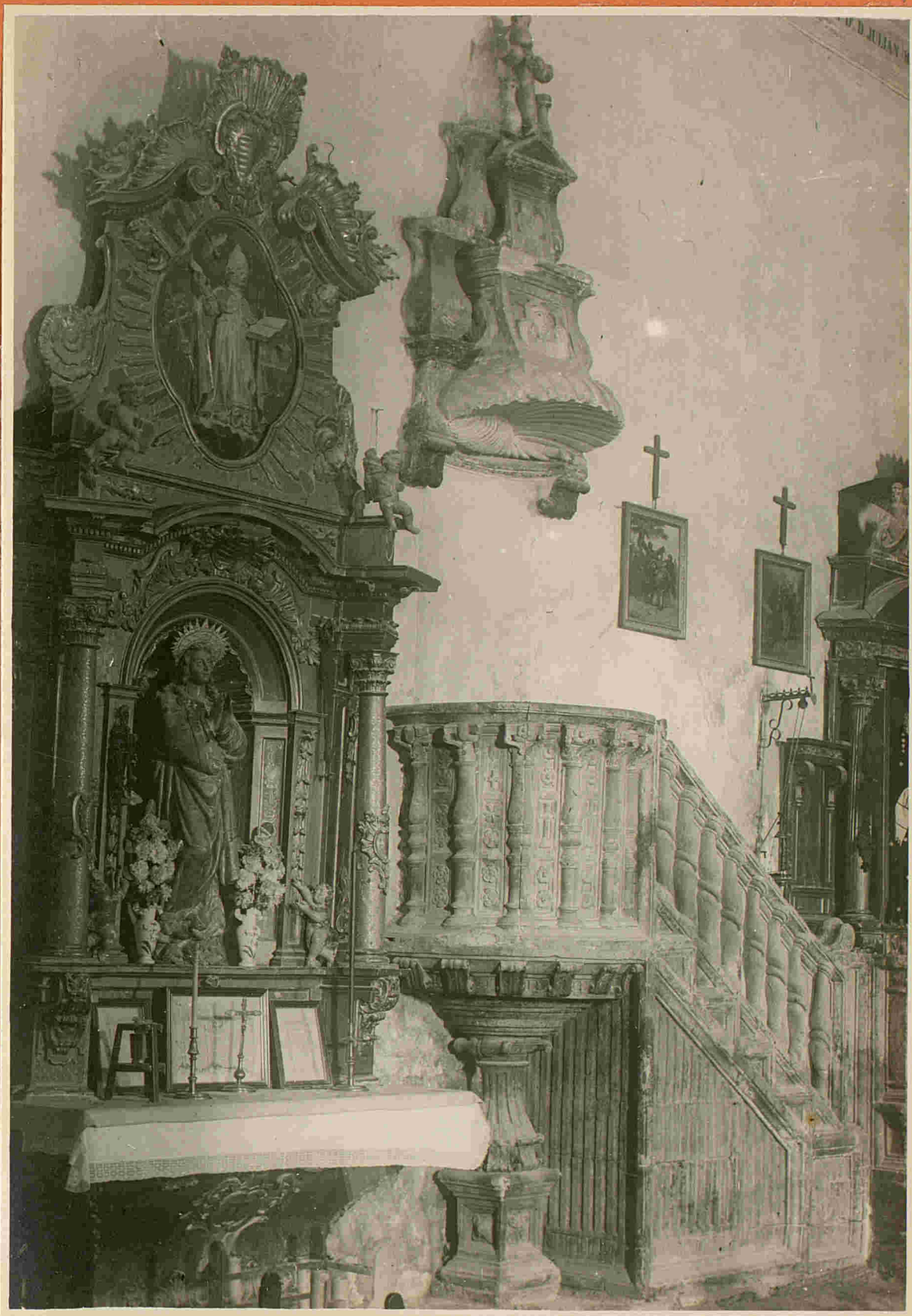

204

15322

Sacramenia. Pila bautismal de la iglesia de san Martin.

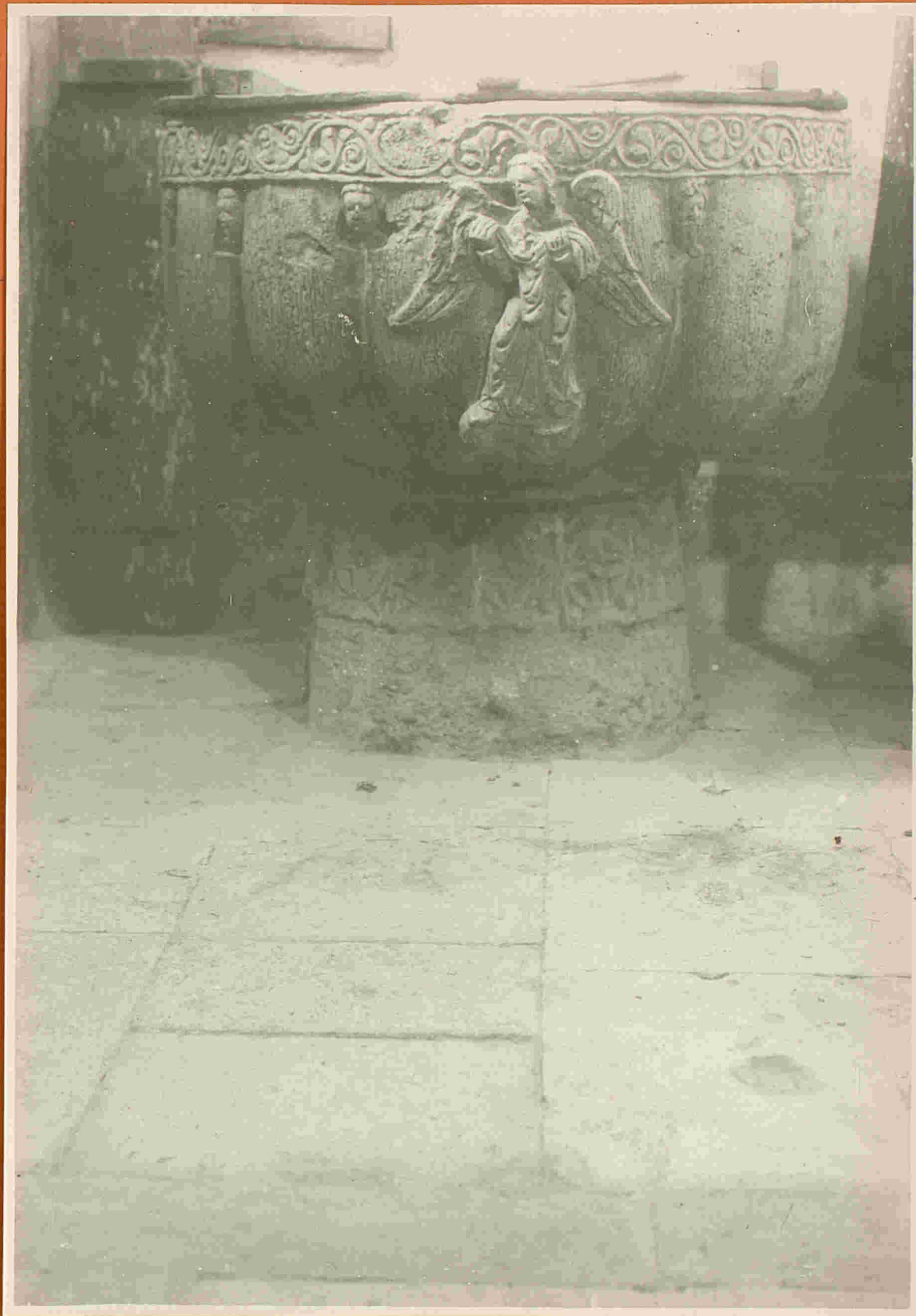



211

B 325

Sacramenia. Entrada al convento de San Bernardo.



Sacramenia. Entrada a la iglesia del convento de san Bernardo.

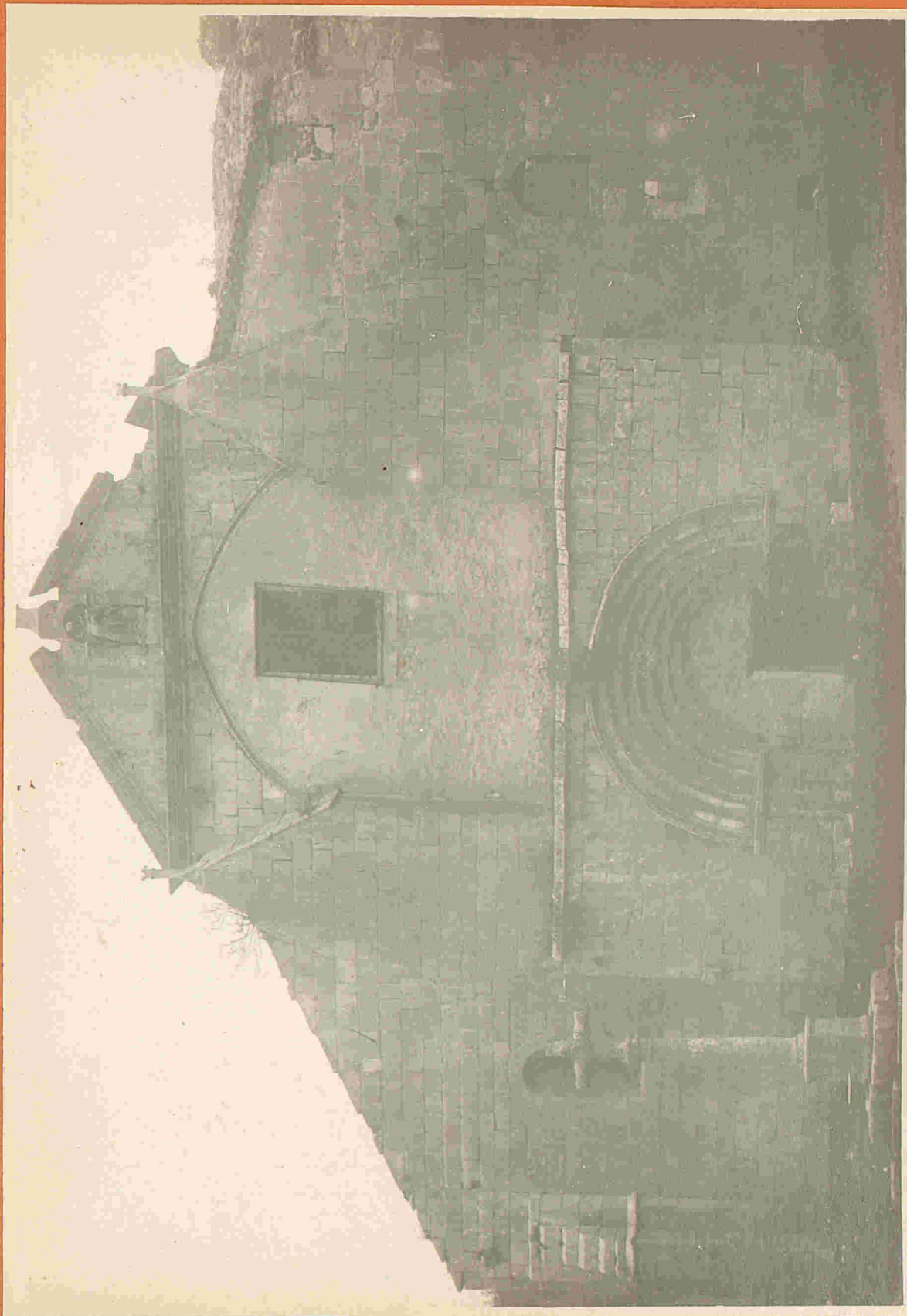

212

17326



Saeramenia. Crucero de la iglesia del convento de San Bernardo.



213 -

7 320

Sacramenia. Iglesia del convento de san Bernardo.

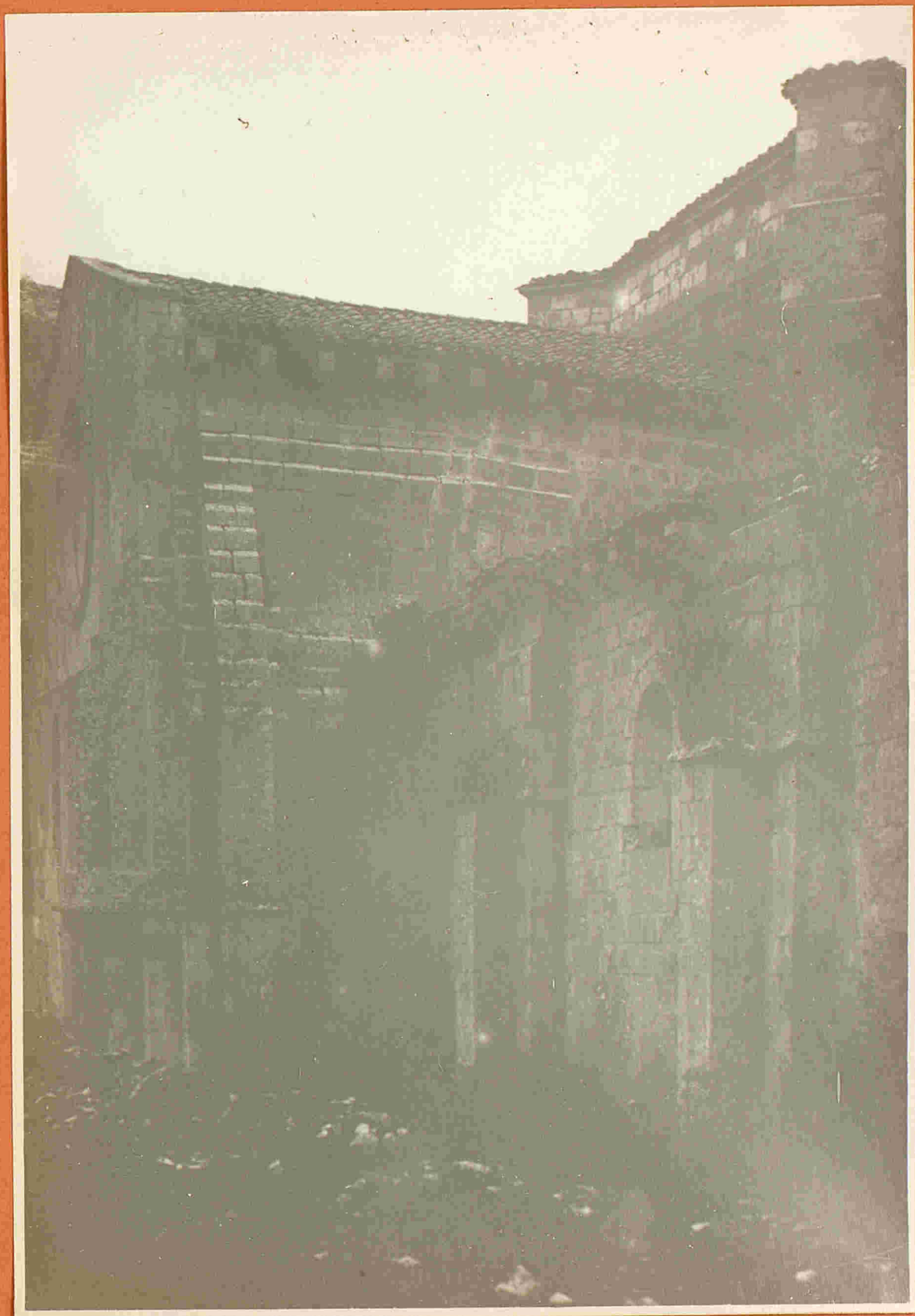



Sacramenia. Absides de la iglesia del convento de San Bernardo.

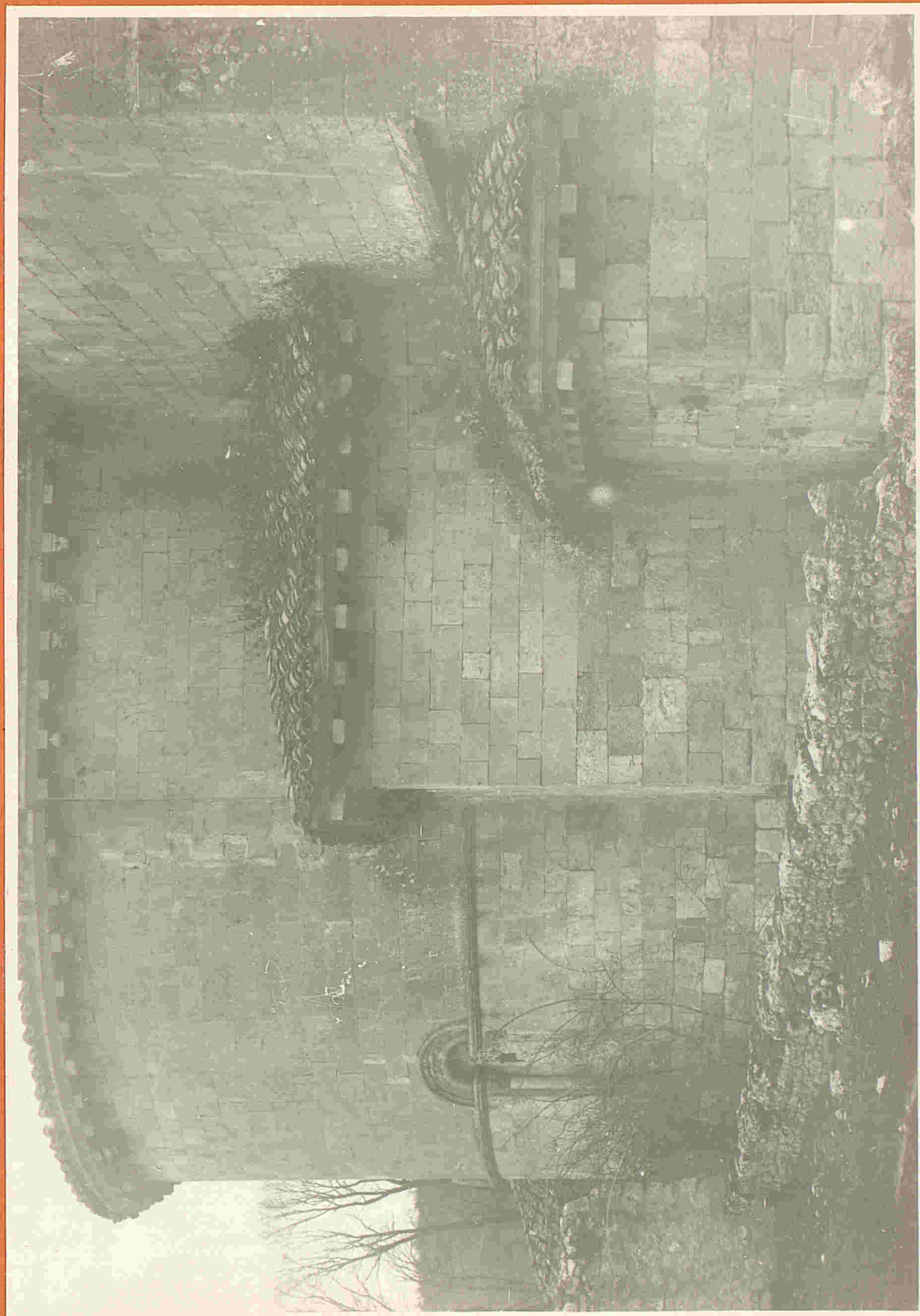

Fuentidueña. Restos del castillo.

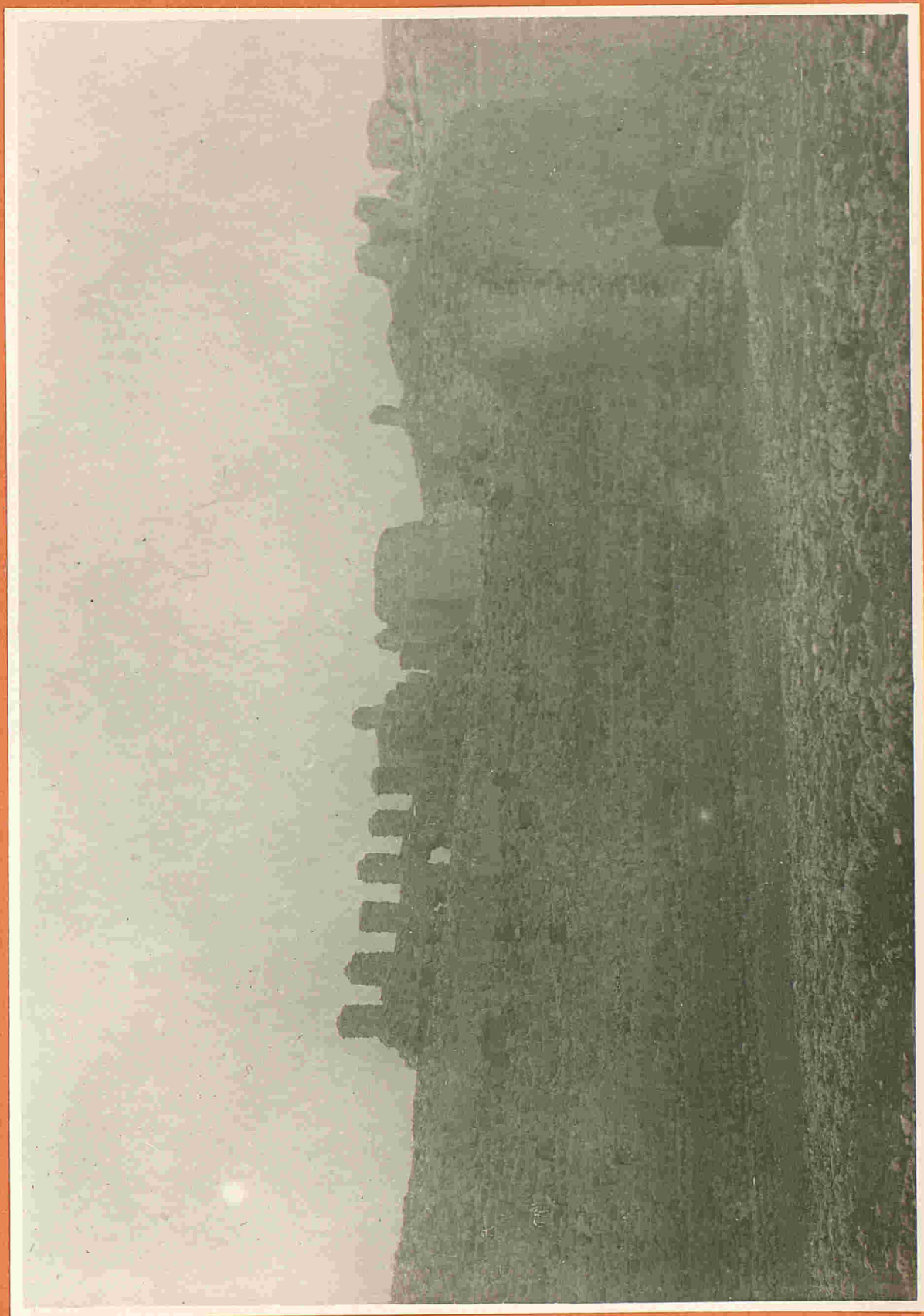



Fuentidueña. Iglesia parroquial.

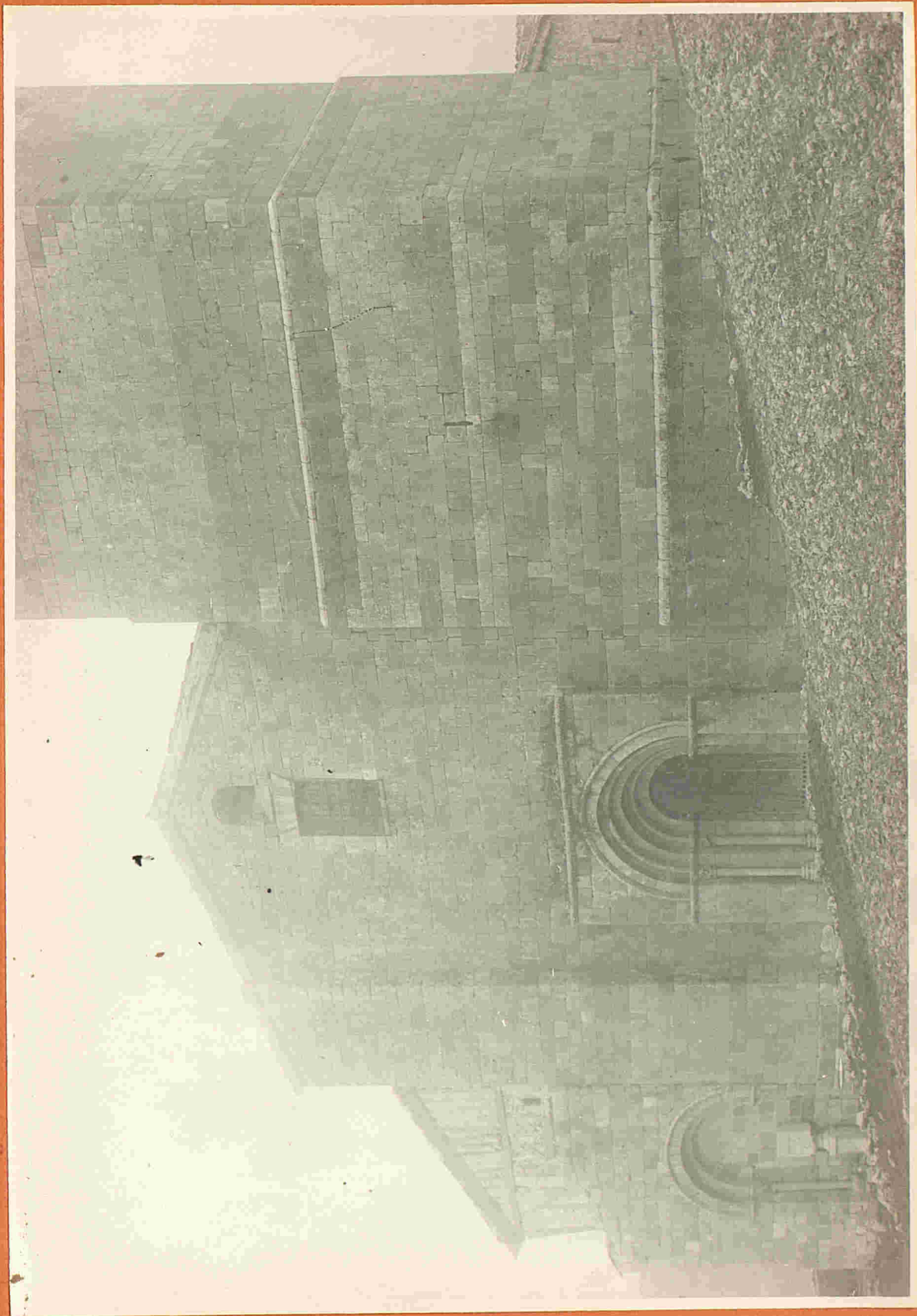

Fuentidueña. Iglesia parroquial.

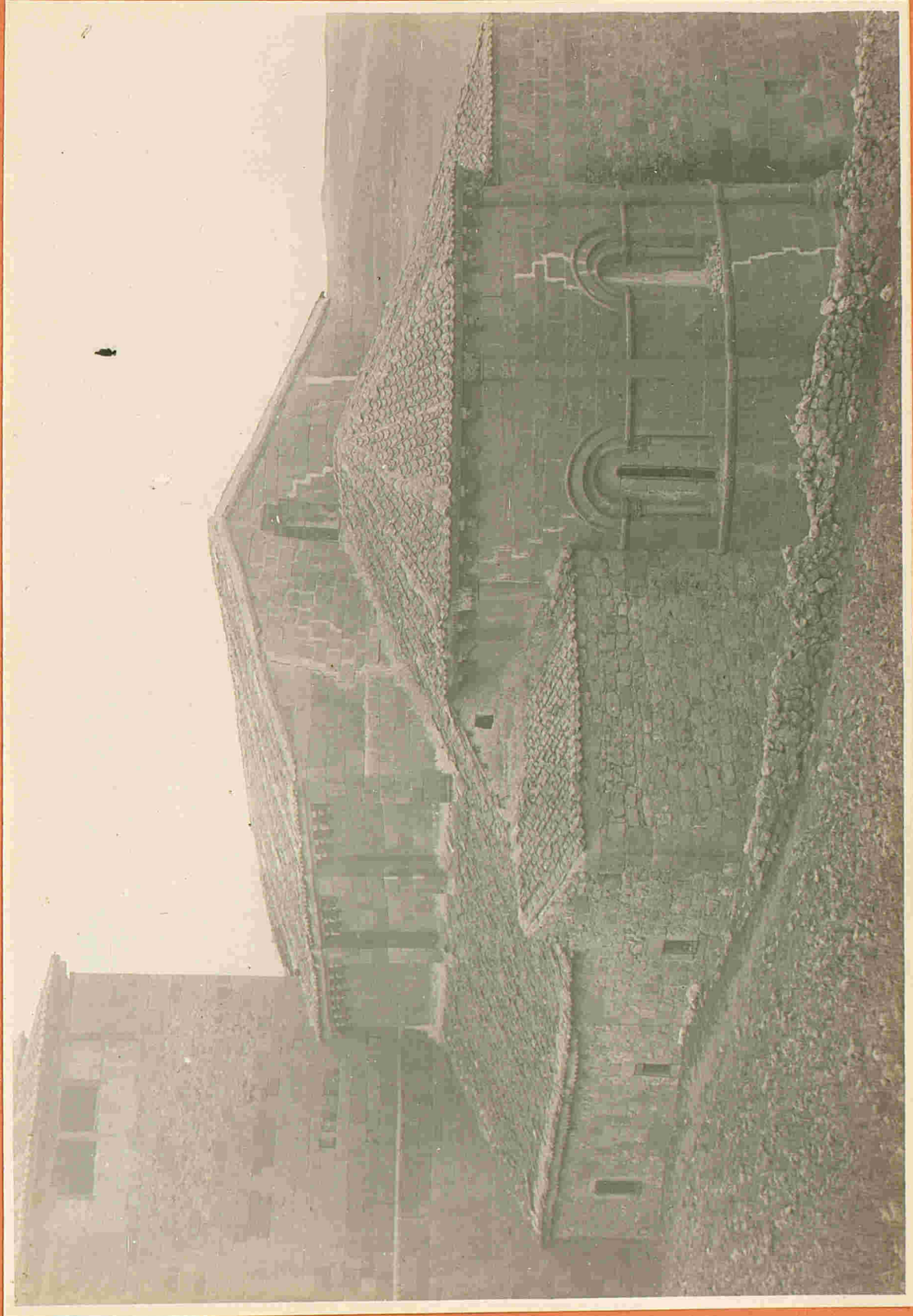



Fuentidueña. Iglesia parroquial.



Fuentidueña. Iglesia de la Concepción.

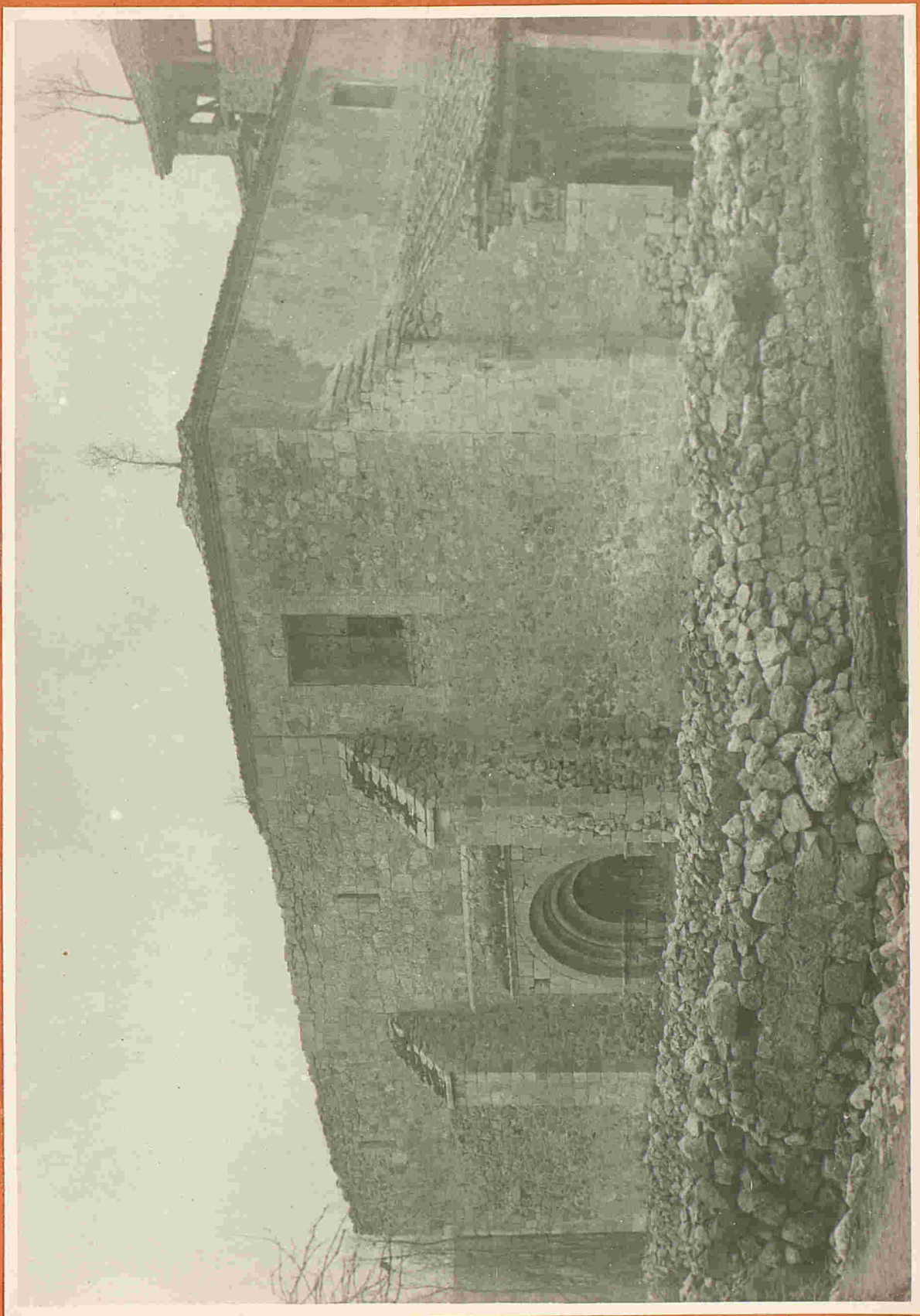



Fuentidueña. Abside de la destruida iglesia de san Martin.

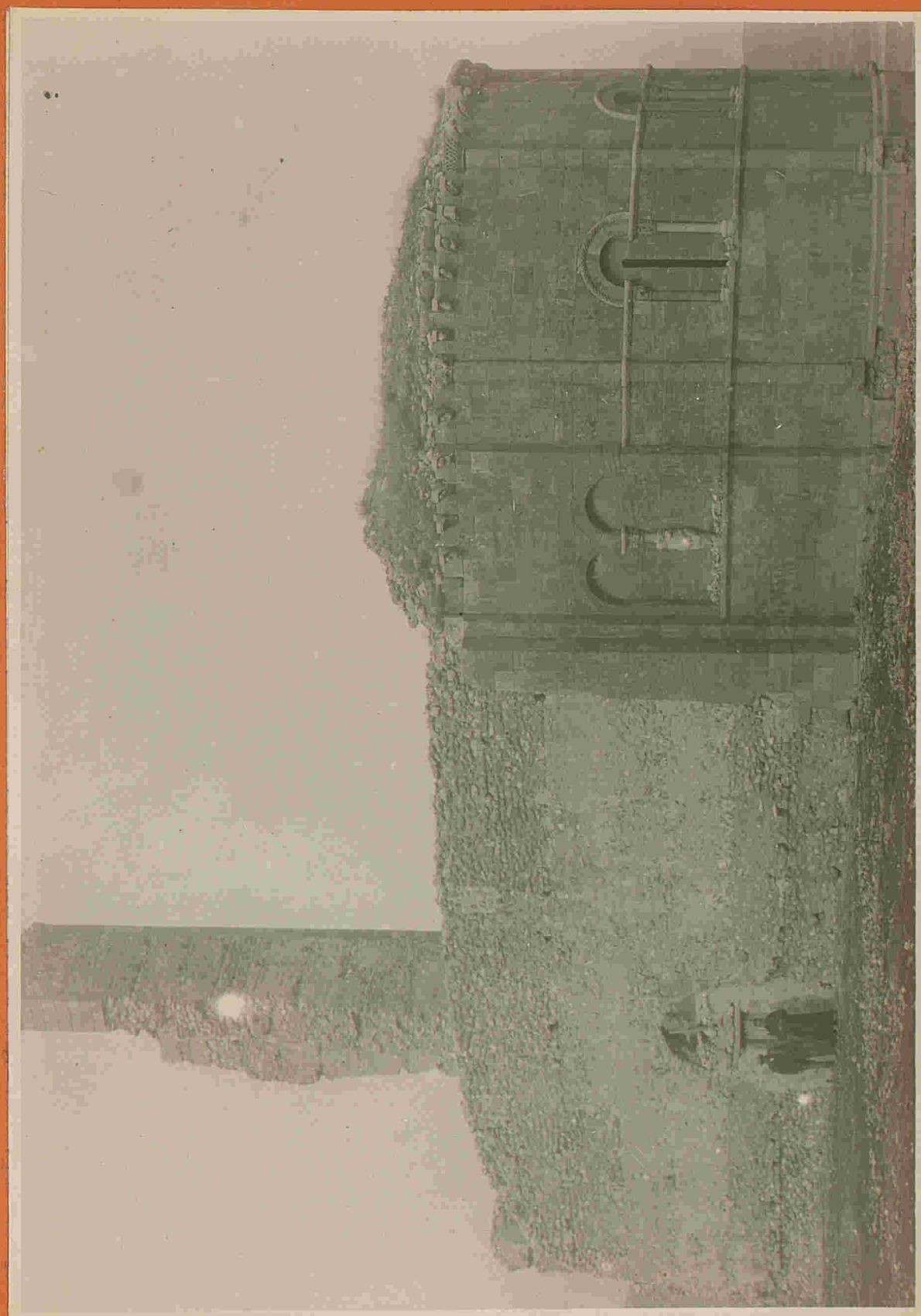

Fuentidueña. Abside de la iglesia destruida de San Martín.





Fuentidueña. Abside de la destruida iglesia de san Martin.

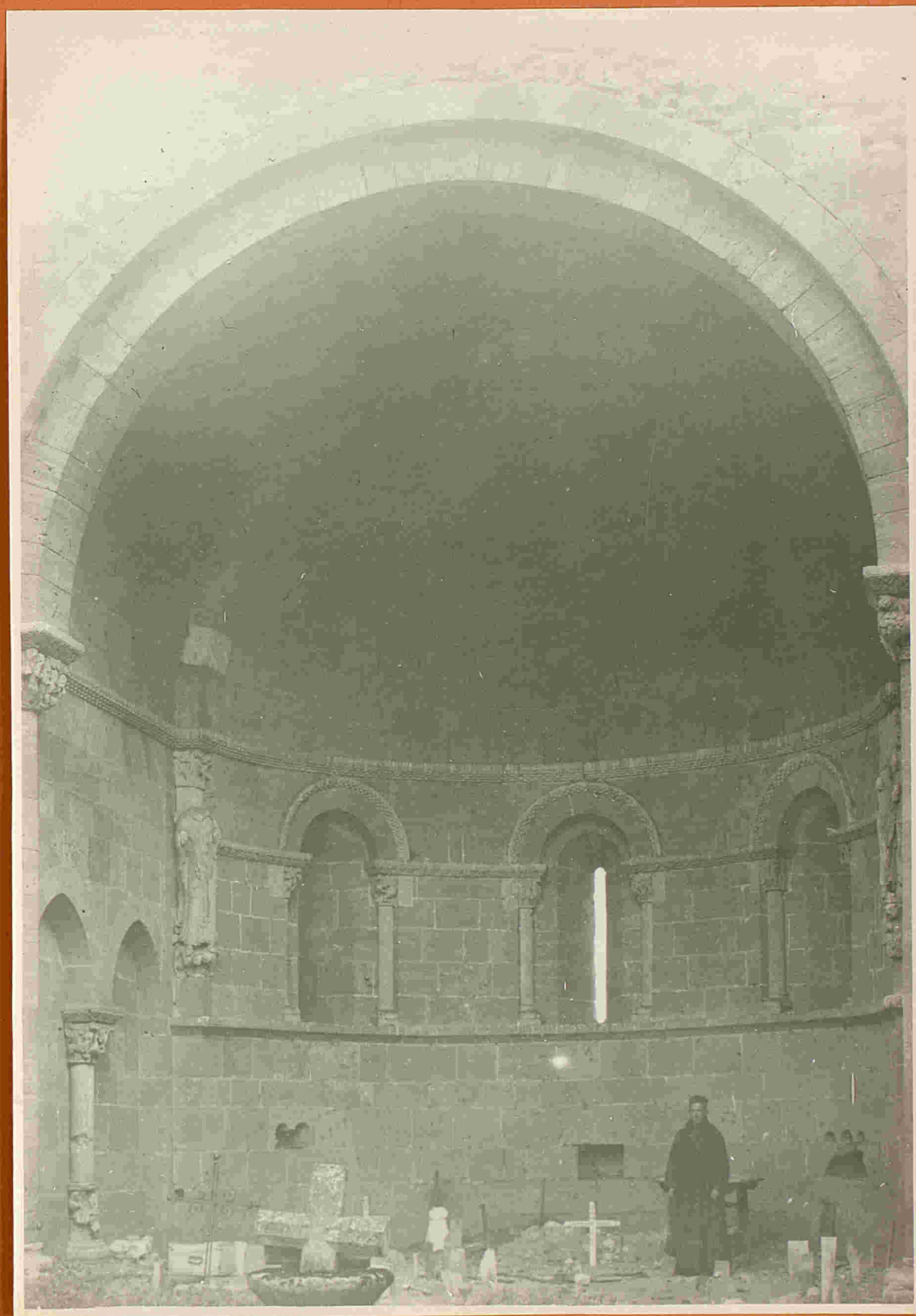

Fuentidueña. Abside de la destruida iglesia de san Martín.

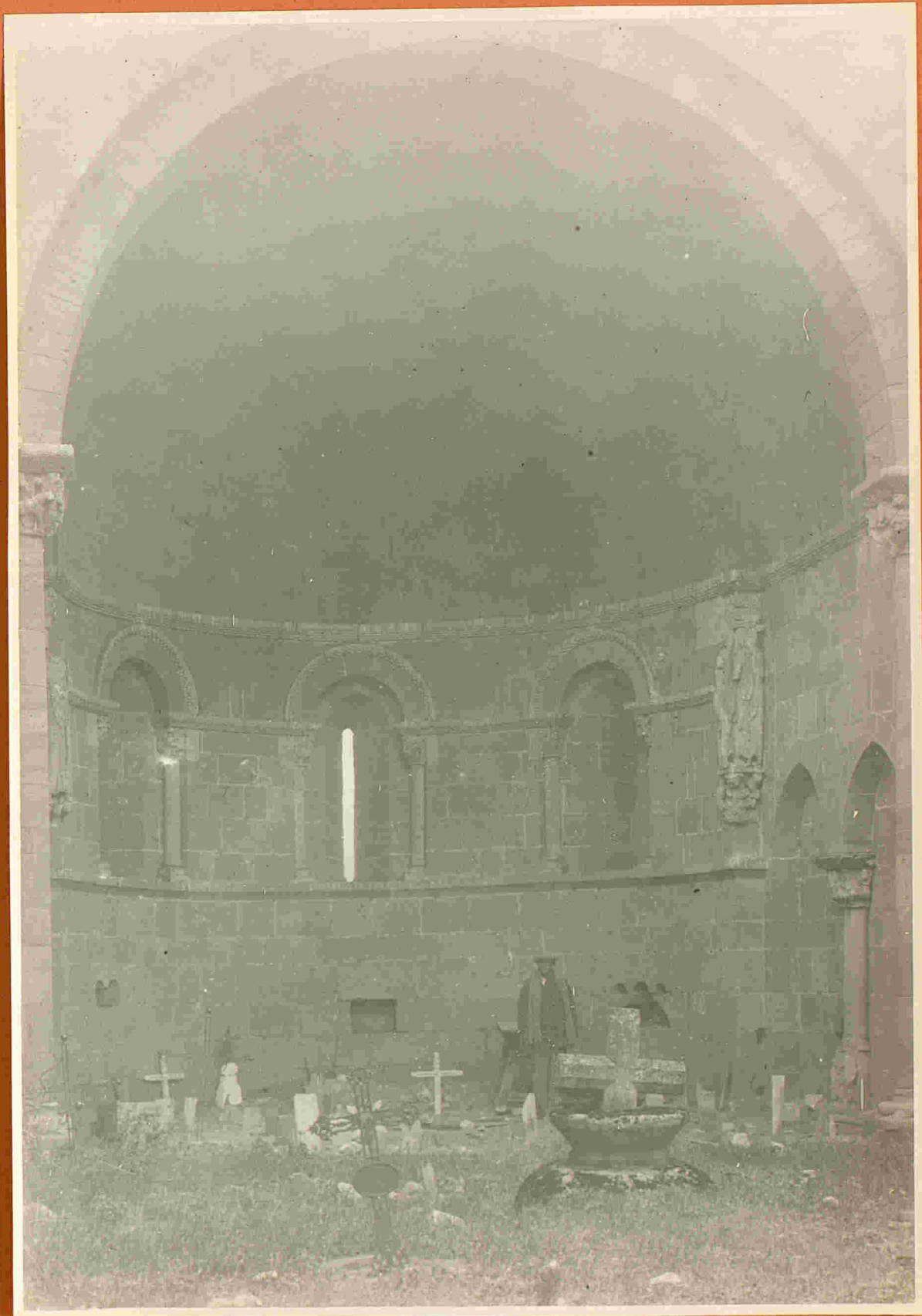



PARTIDO JUDICIAL  
SANTA MARIA DE NIEVA.

224

15258-

Santa Maria de Nieva. Portada de la iglesia.





Santa Maria de Nieva. Claustro de la iglesia.

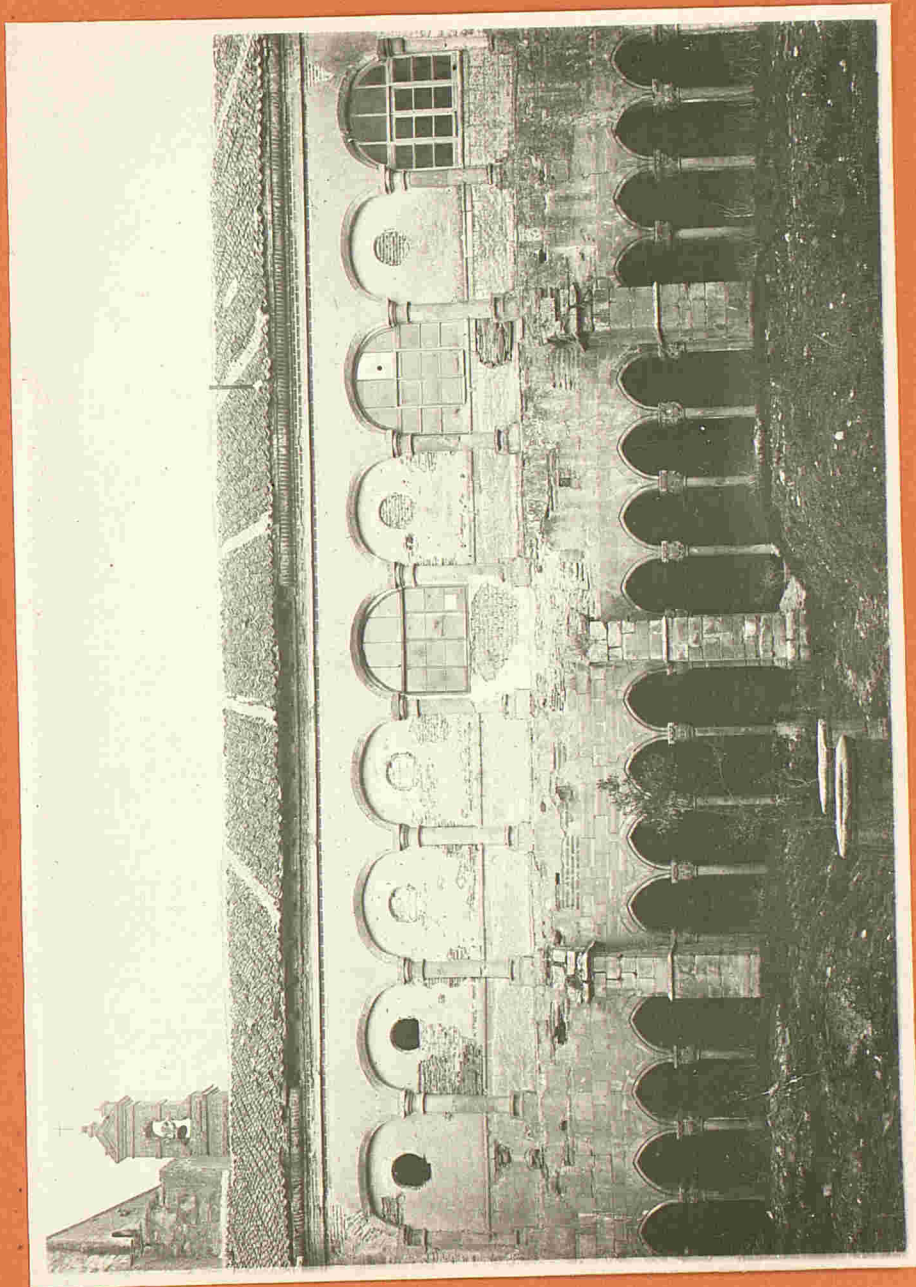

Santa Maria de Nieva. Iglesia. Retablo de la Piedad.

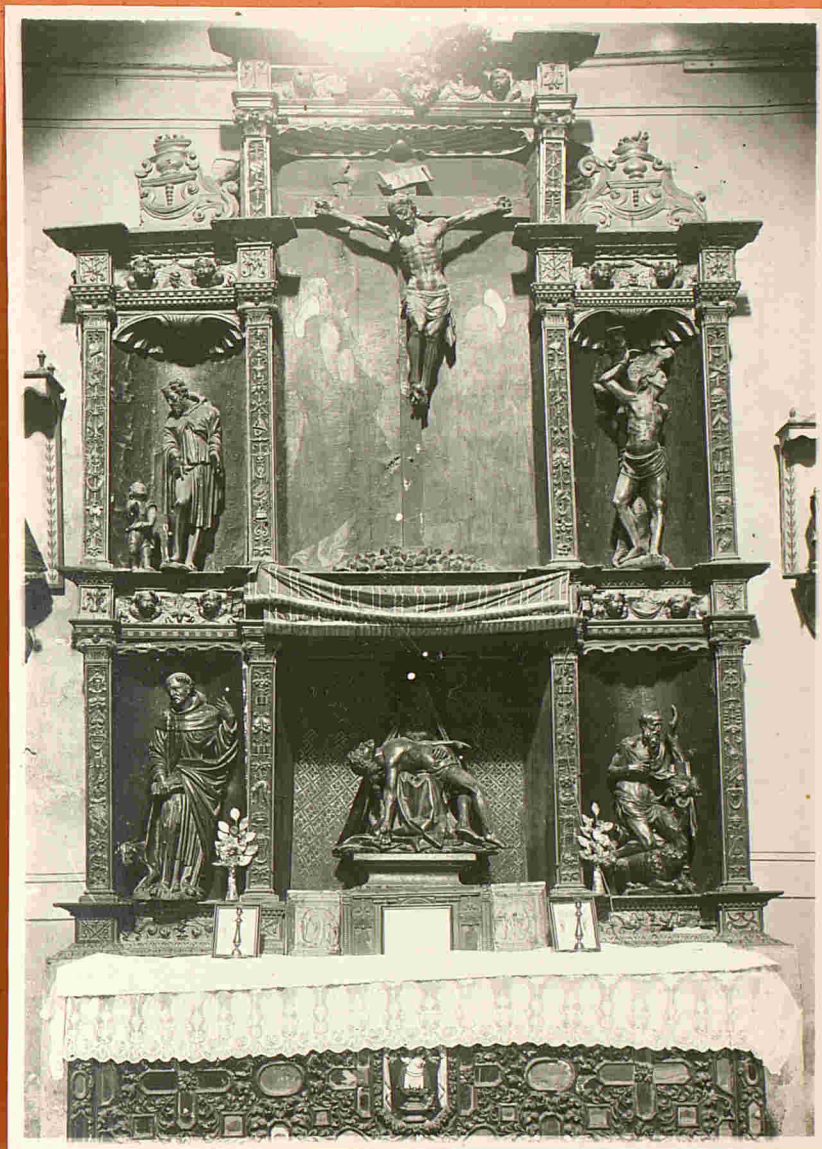



227

17 361

Santa Maria de Nieva. Iglesia. Retablo de la sacristia.



228

14 370

Coca. Torre de San Nicolas.

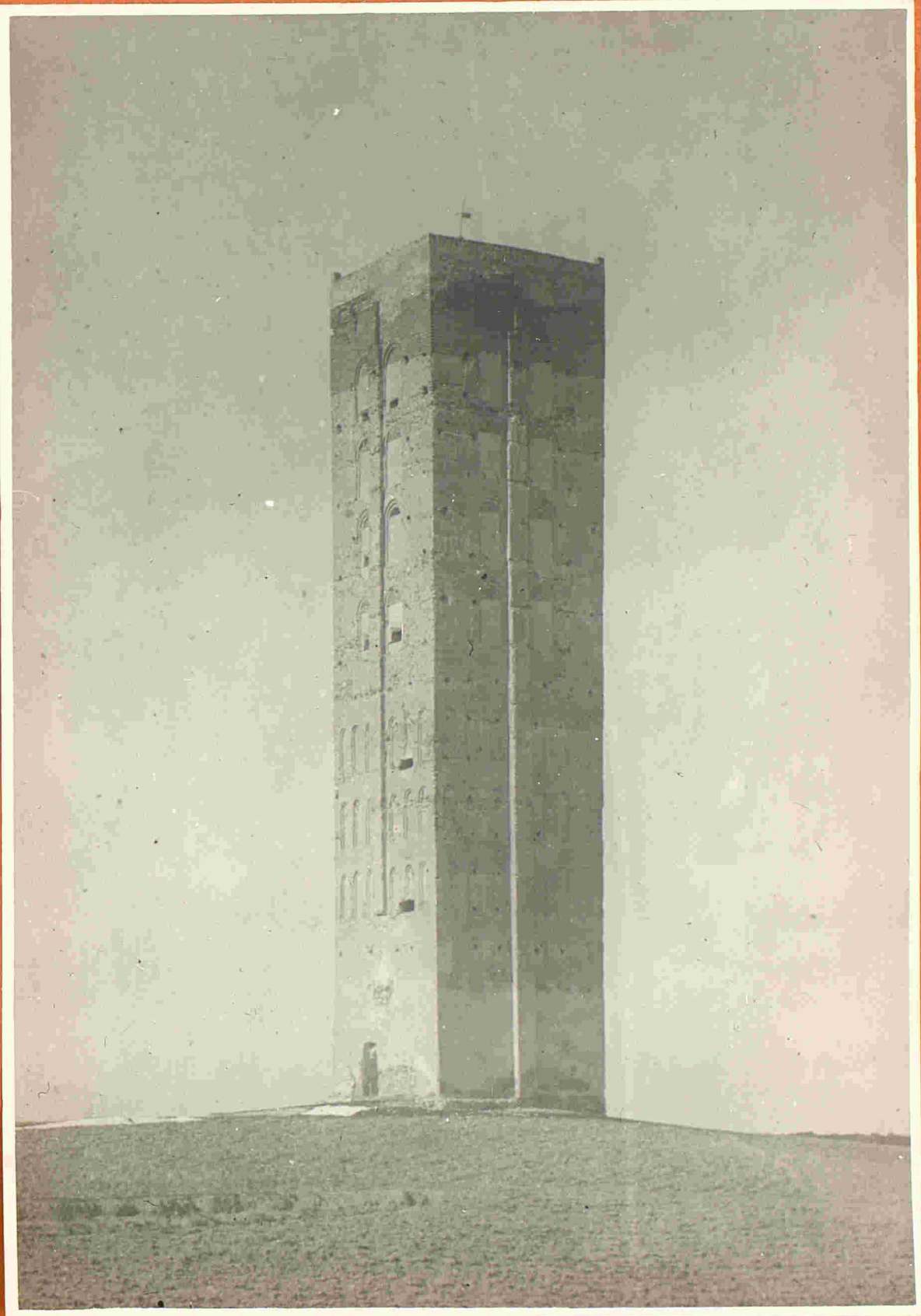



Coca. Muralla y Puerta de la Villa.

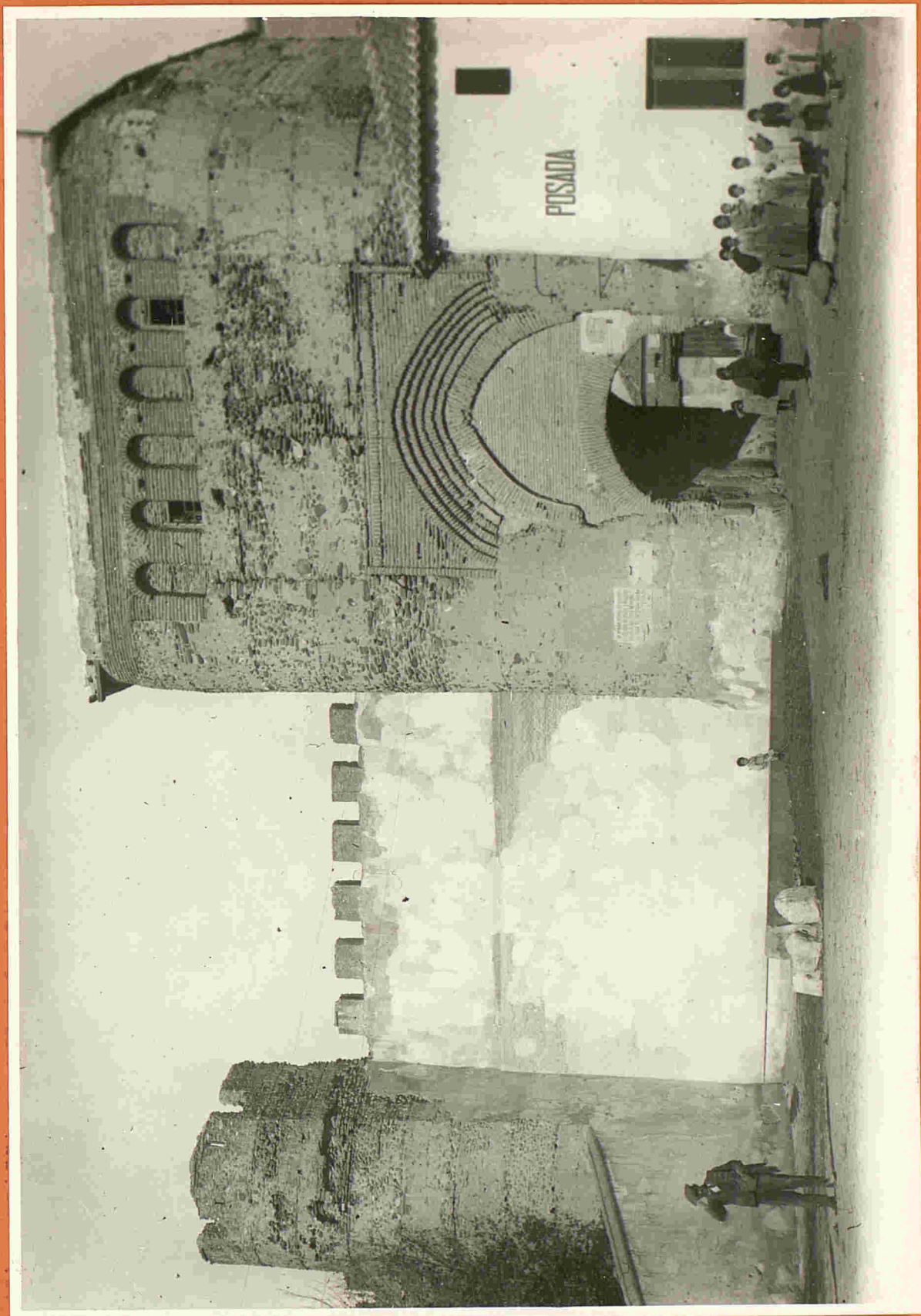

Coca. Puerta de la Villa.

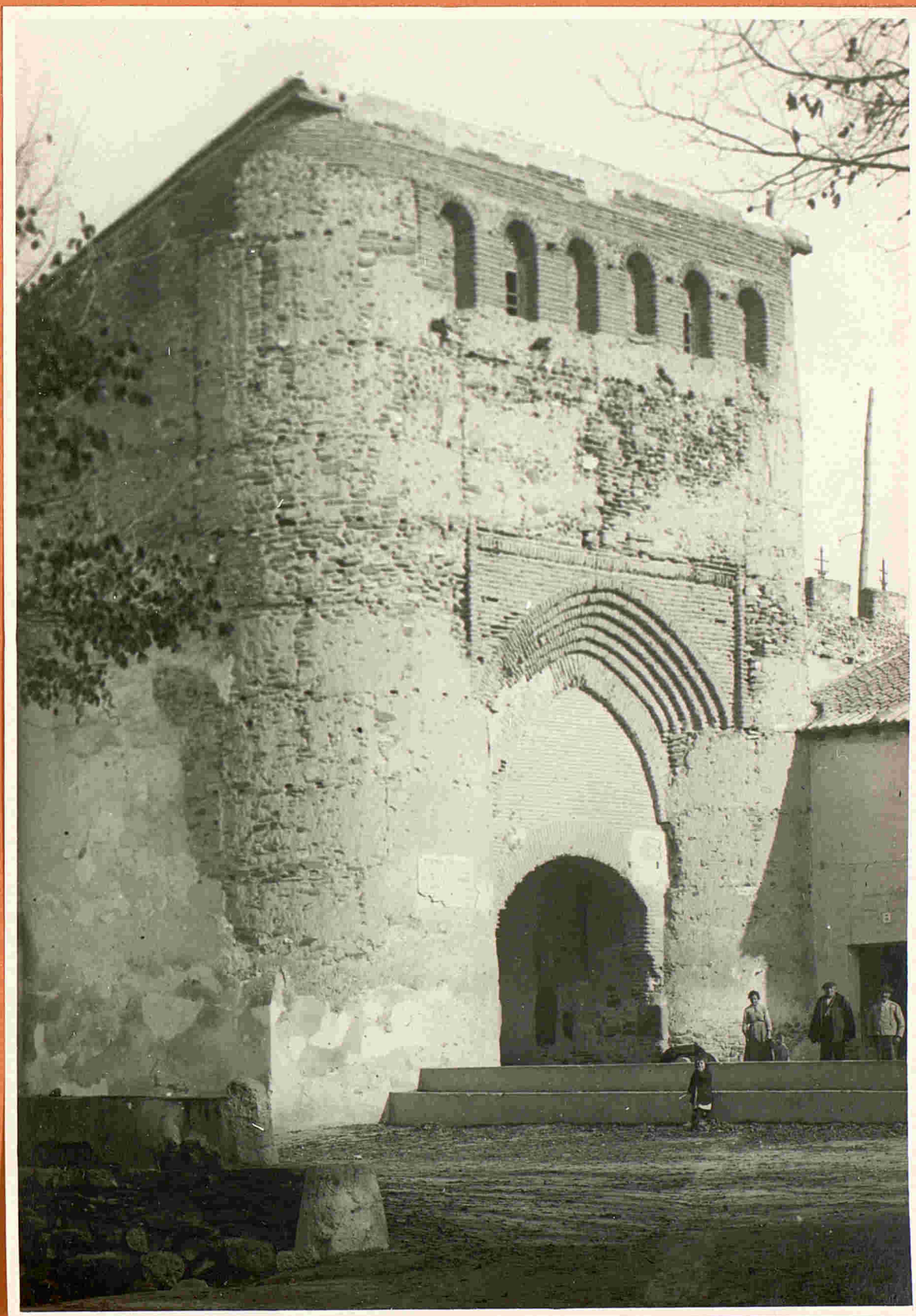



Coca. Vista del castillo.

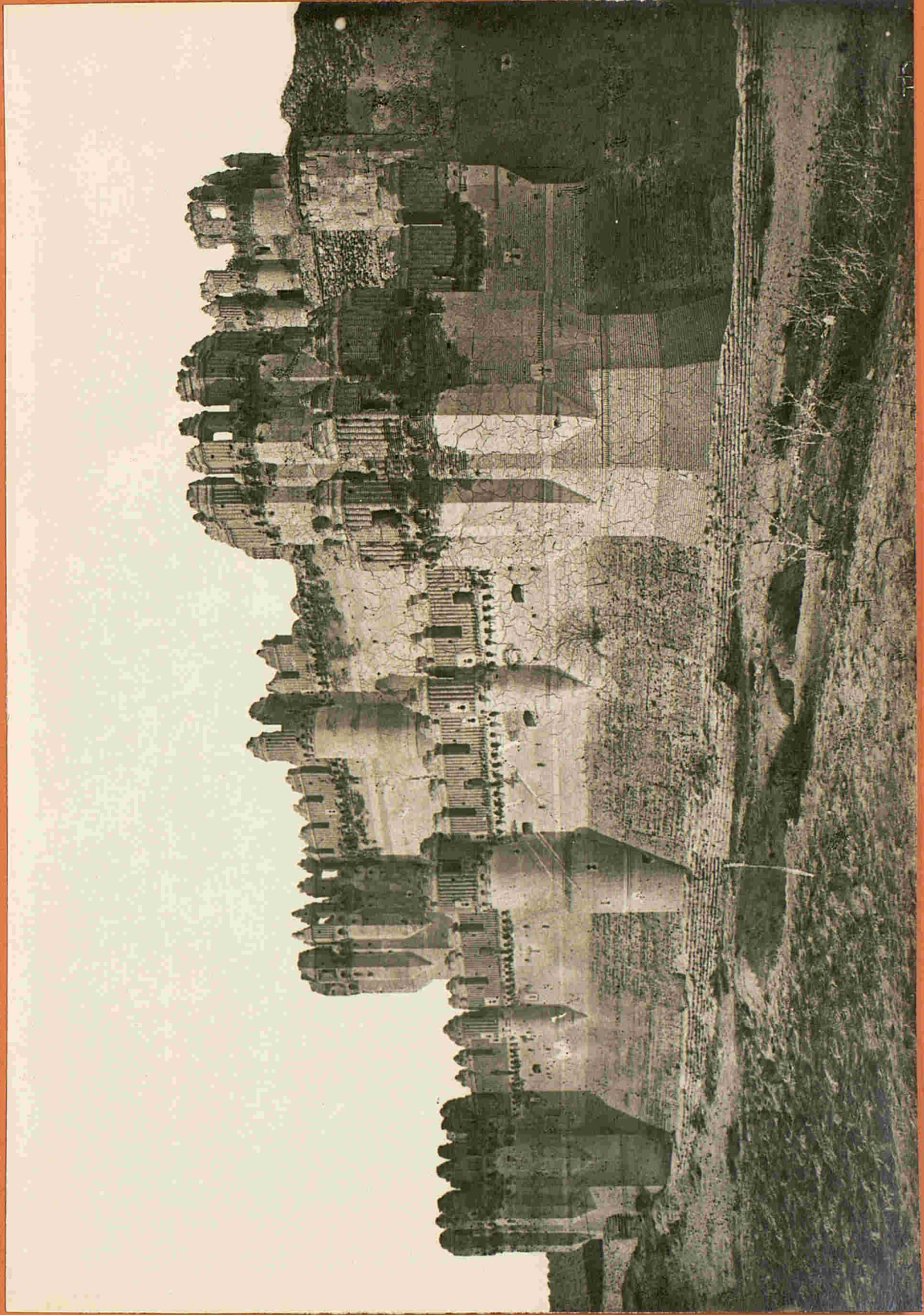

221

15369

Coca. Vista del castillo.

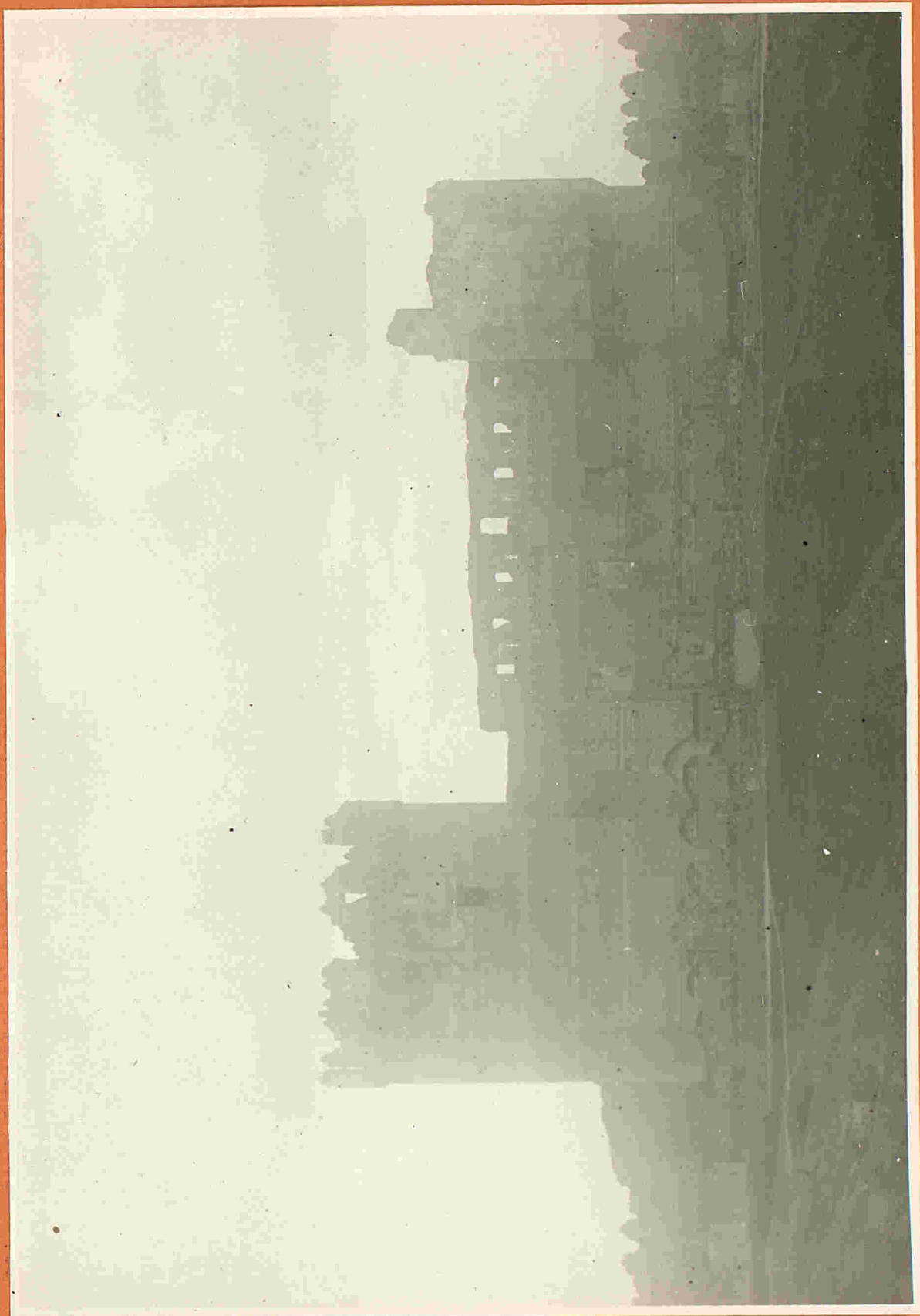



Coca, Vista parcial del castillo.

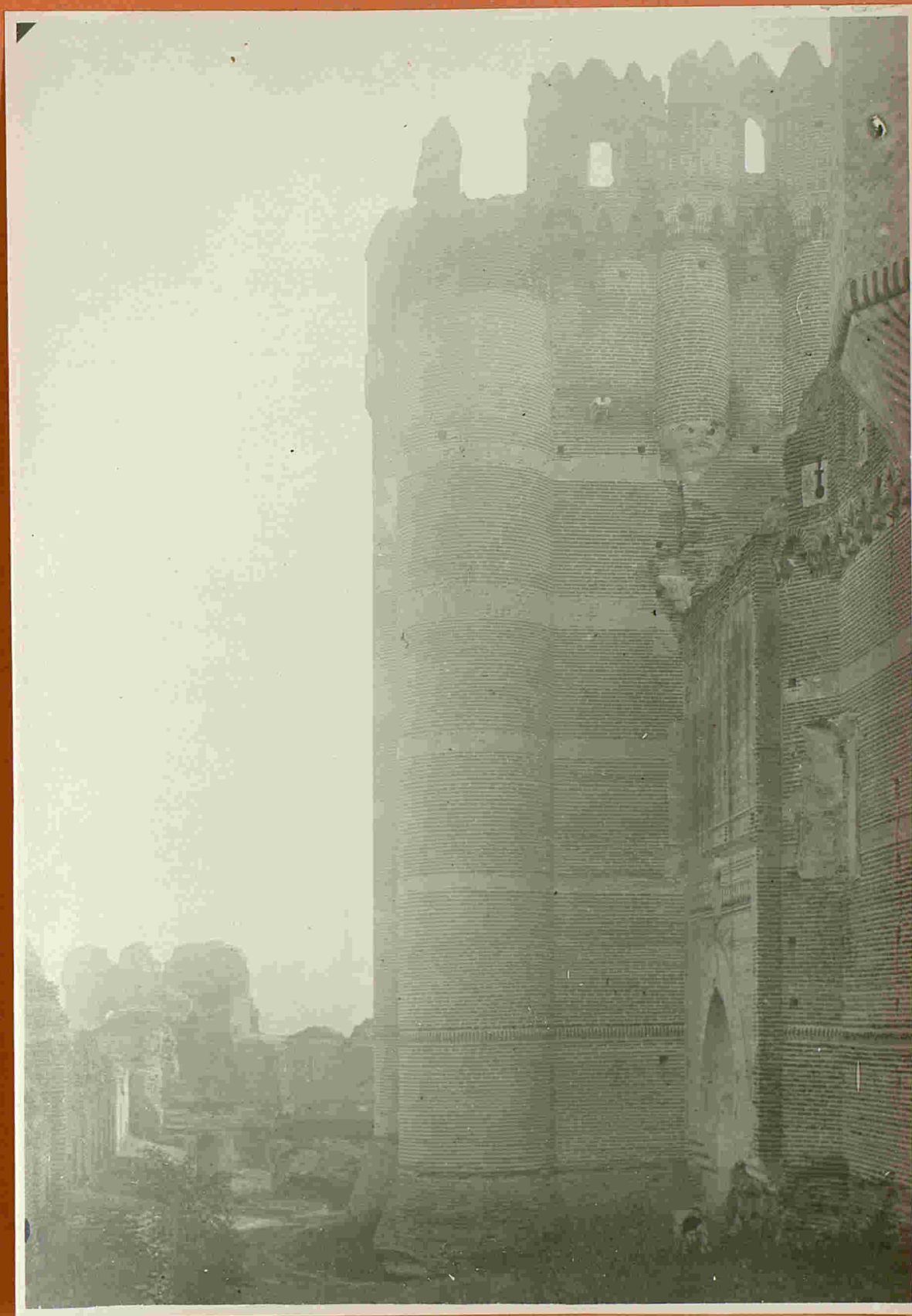

Coca. Vista de la iglesia.

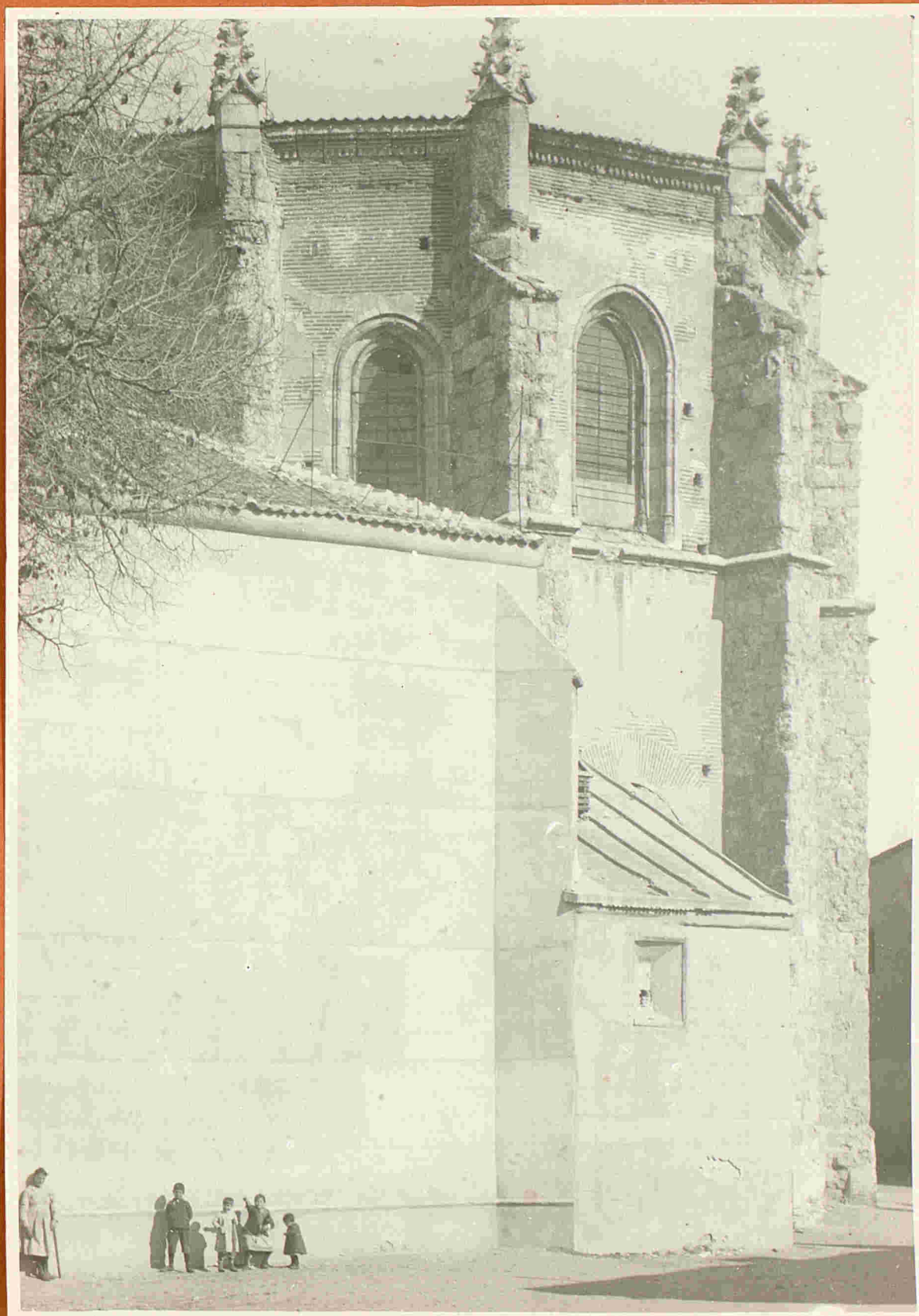



Coca. Sepulcro de don Alonso de Fonseca en la iglesia.



28  
75-572

Coca. Sepulcro de don Alonso de Fonseca. en la iglesia.





Casa. Sepulcro de don Juan Rodriguez de Fonseca en la Iglesia.



Coca. Sepulcro de don Juan Rodriguez de Fonseca en la iglesia.

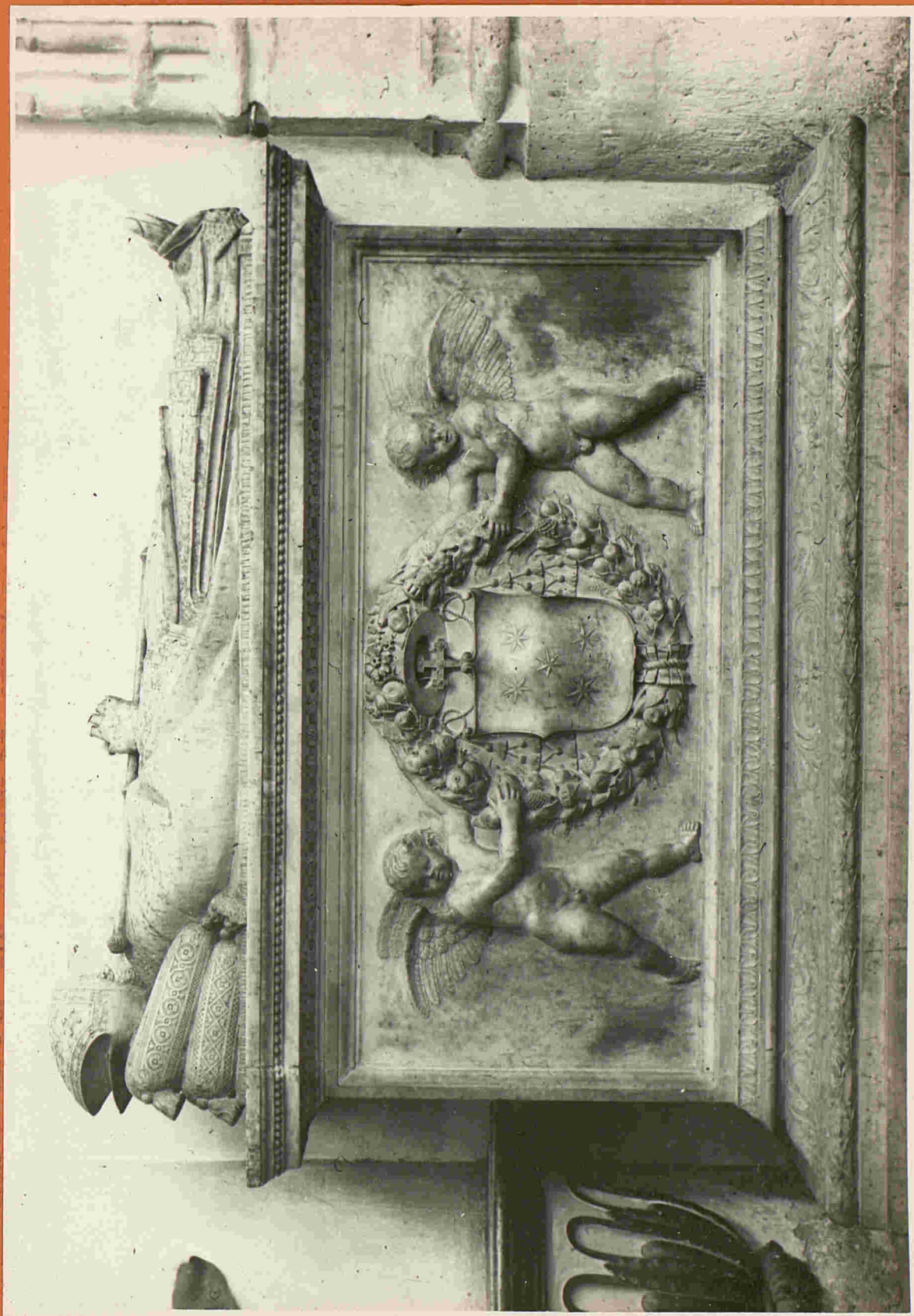



Coca. Sepulcro de don Alonso de Fonseca y de doña Maria de Avellaneda.



Coca. Sepulcro de don Alonso de Fonseca y de doña Maria de Avellaneda.





Coca. Detalle del sepulcro de don Alonso de Fonseca y de doña María de Avellaneda.



Ceca. Detalle del sepulcro de don Alonso de Fonseca y de doña Maria de Avellaneda.

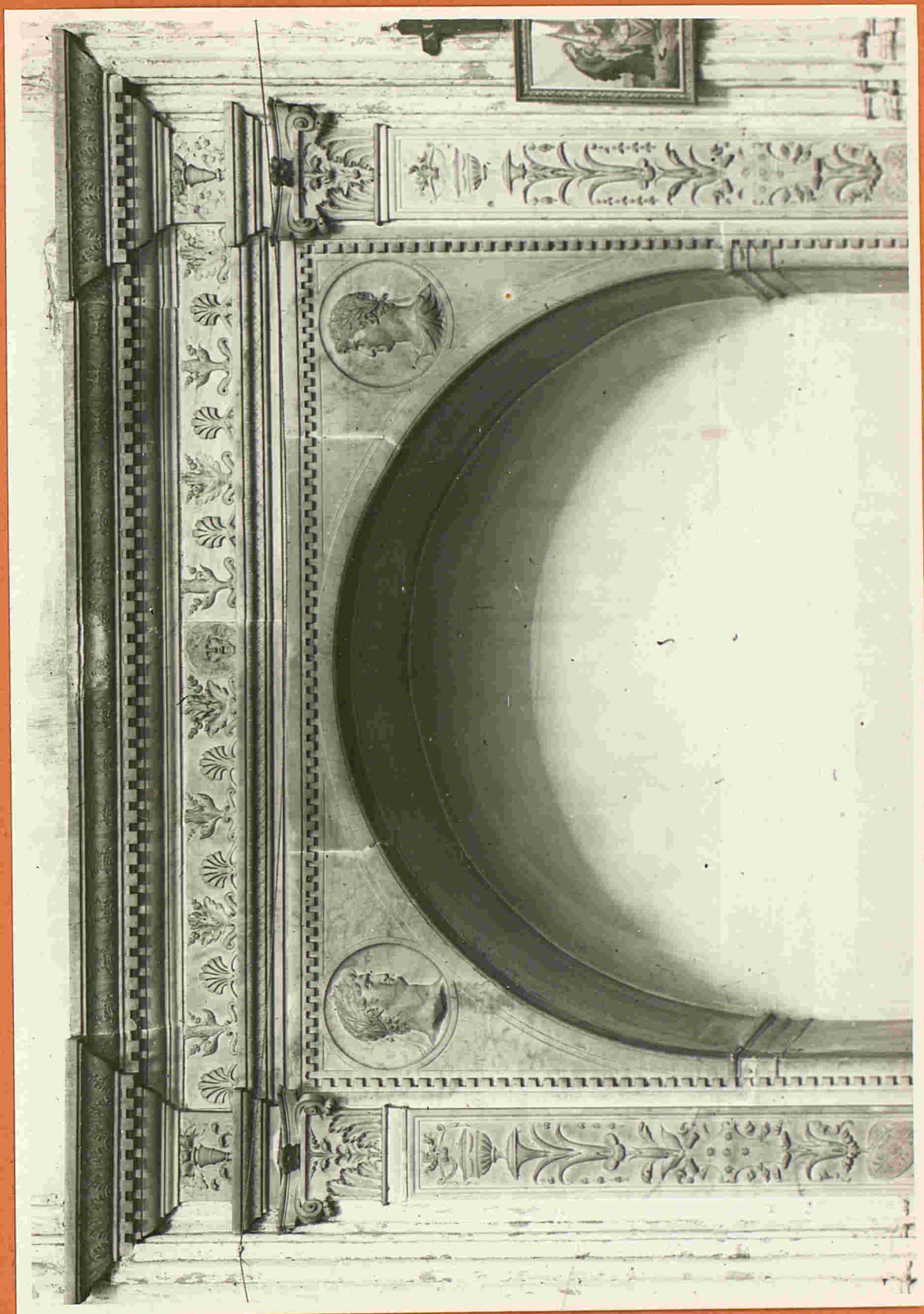



Coca. Sepulcro de don Fernando de Fonseca y de doña Teresa de Ayala.



Coca. Sepulchro de don Fernando de Fonseca y de doña Teresa de Ayala.





Coca. Detalle del sepulcro de don Fernando de Fonseca y de doña Teresa de Ayala.

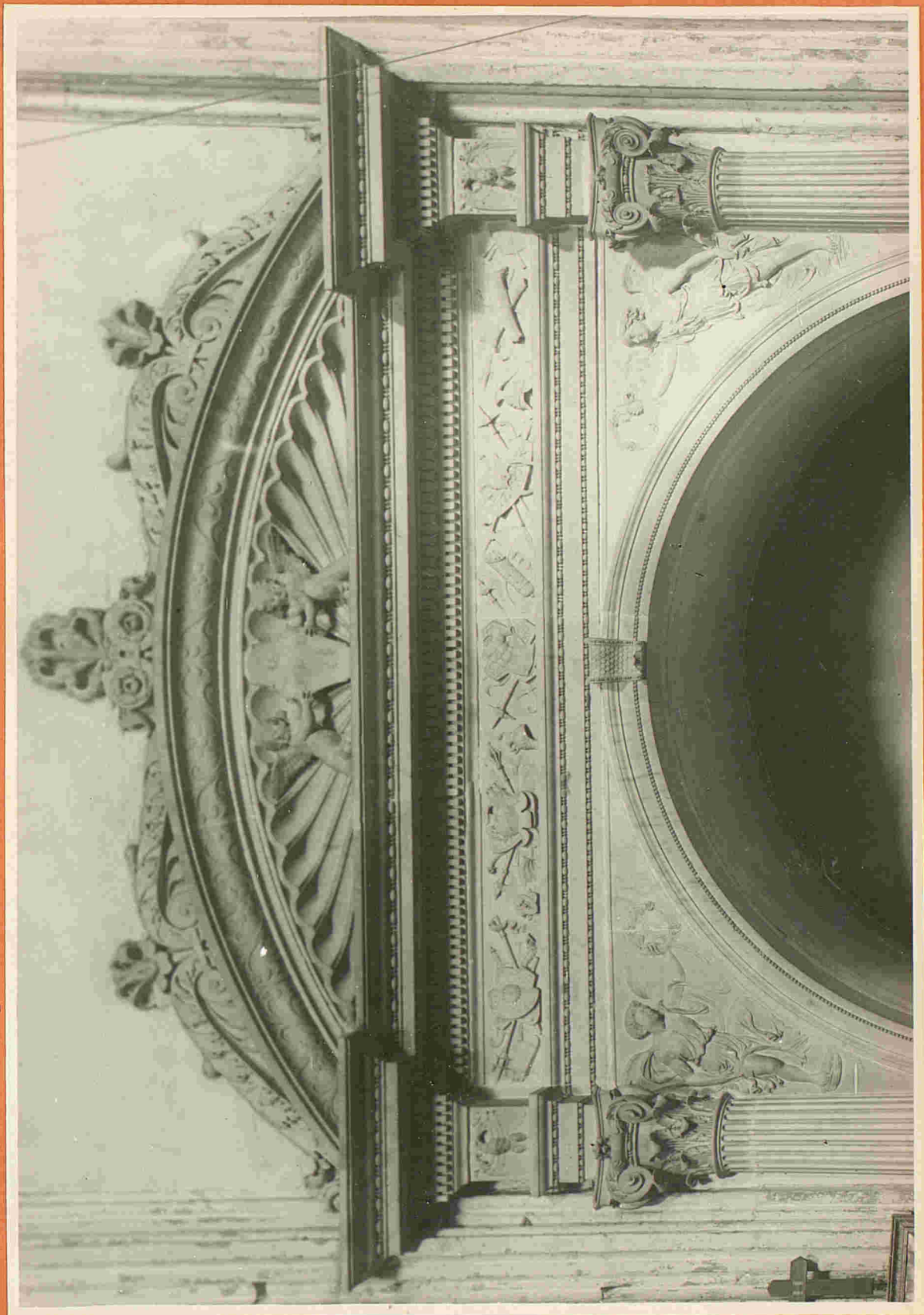

Ceca. Detalle del sepulcro de don Fernando de Fenseca y de doña Teresa de Ayala.

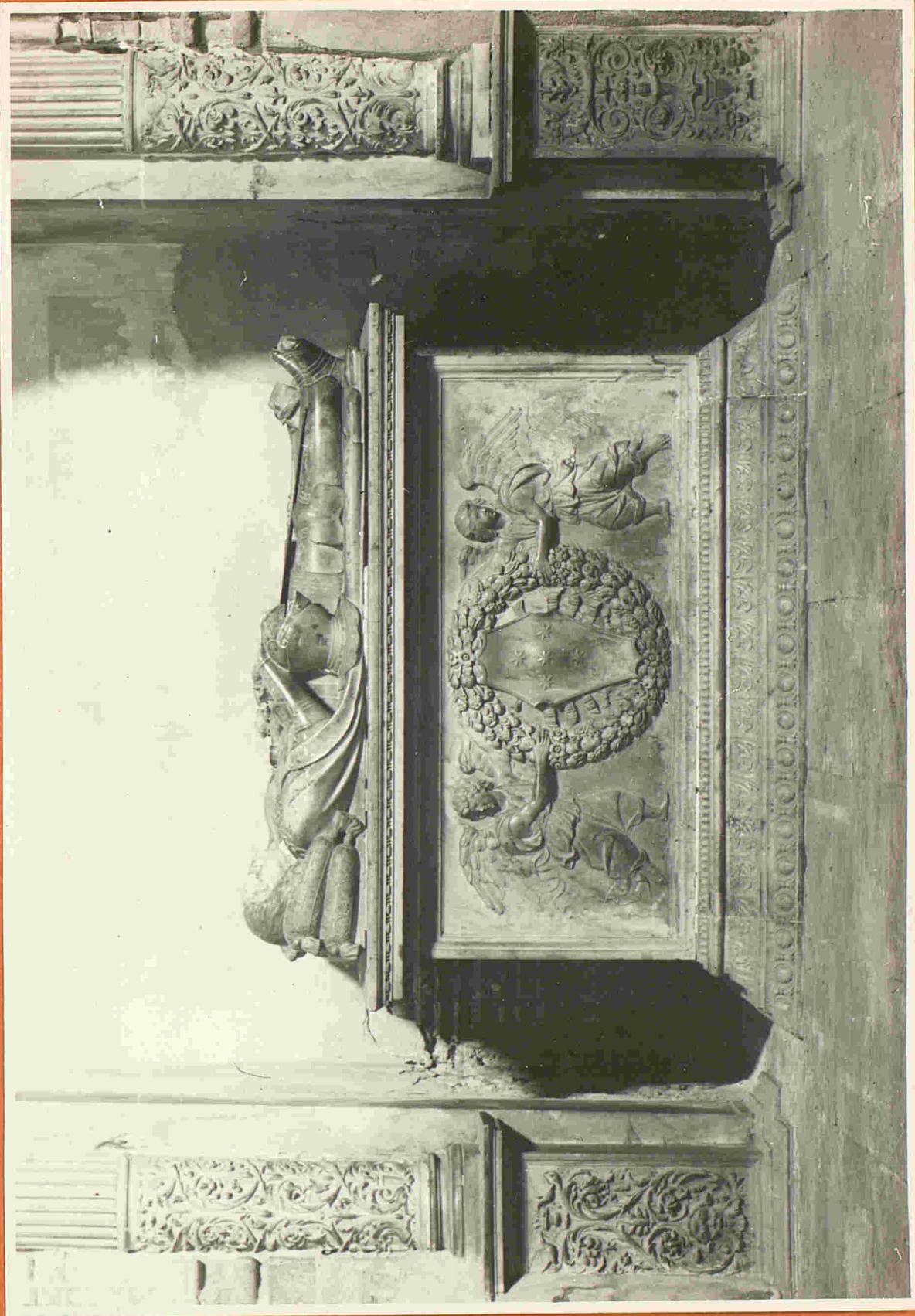



Lastras del Pozo. Torre-Palacio.



Monasterio de Parraces. Patio del convento.

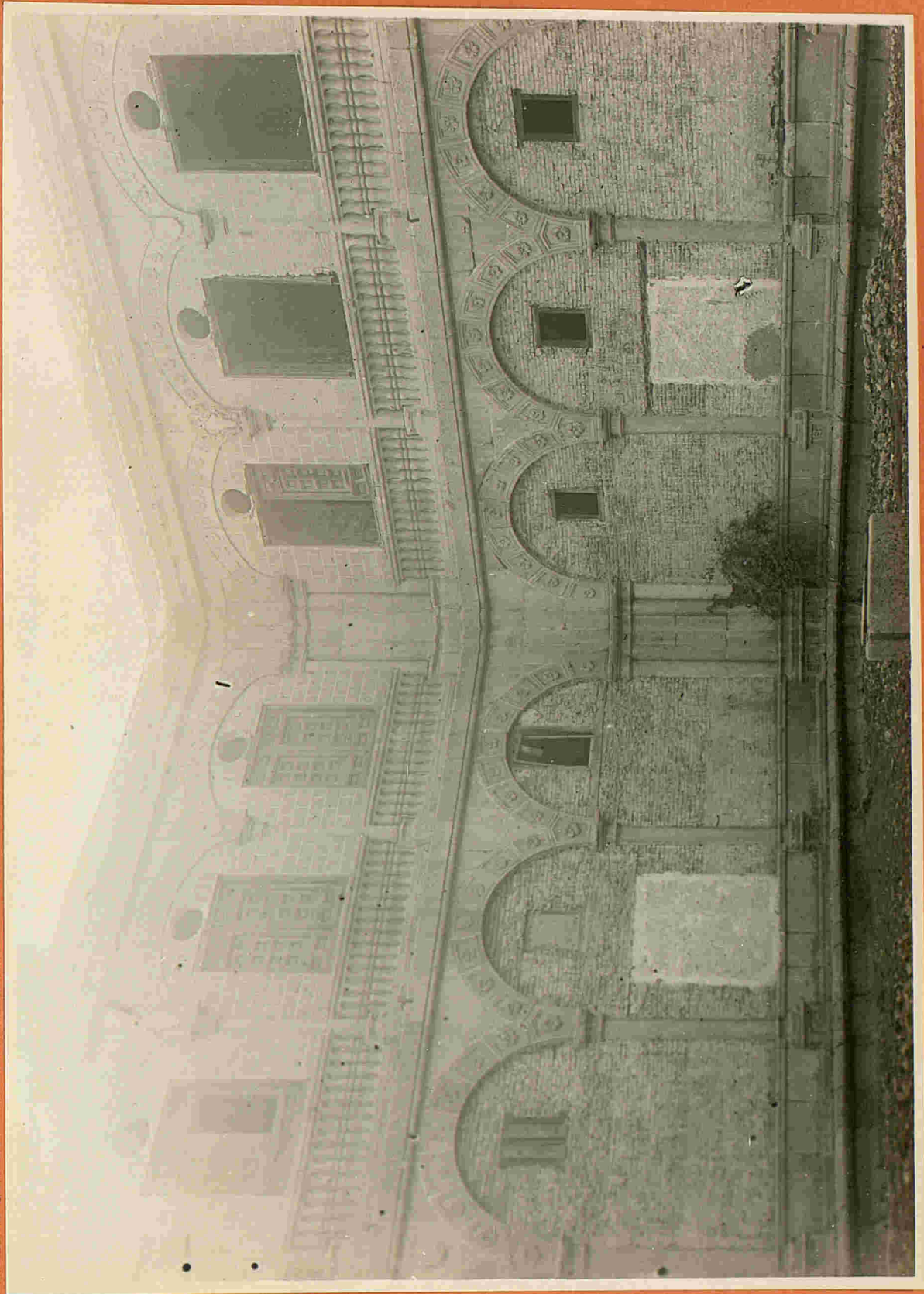

248

14/2/61



249  
173 375

San Pedro de Dueñas. Absides de la iglesia.

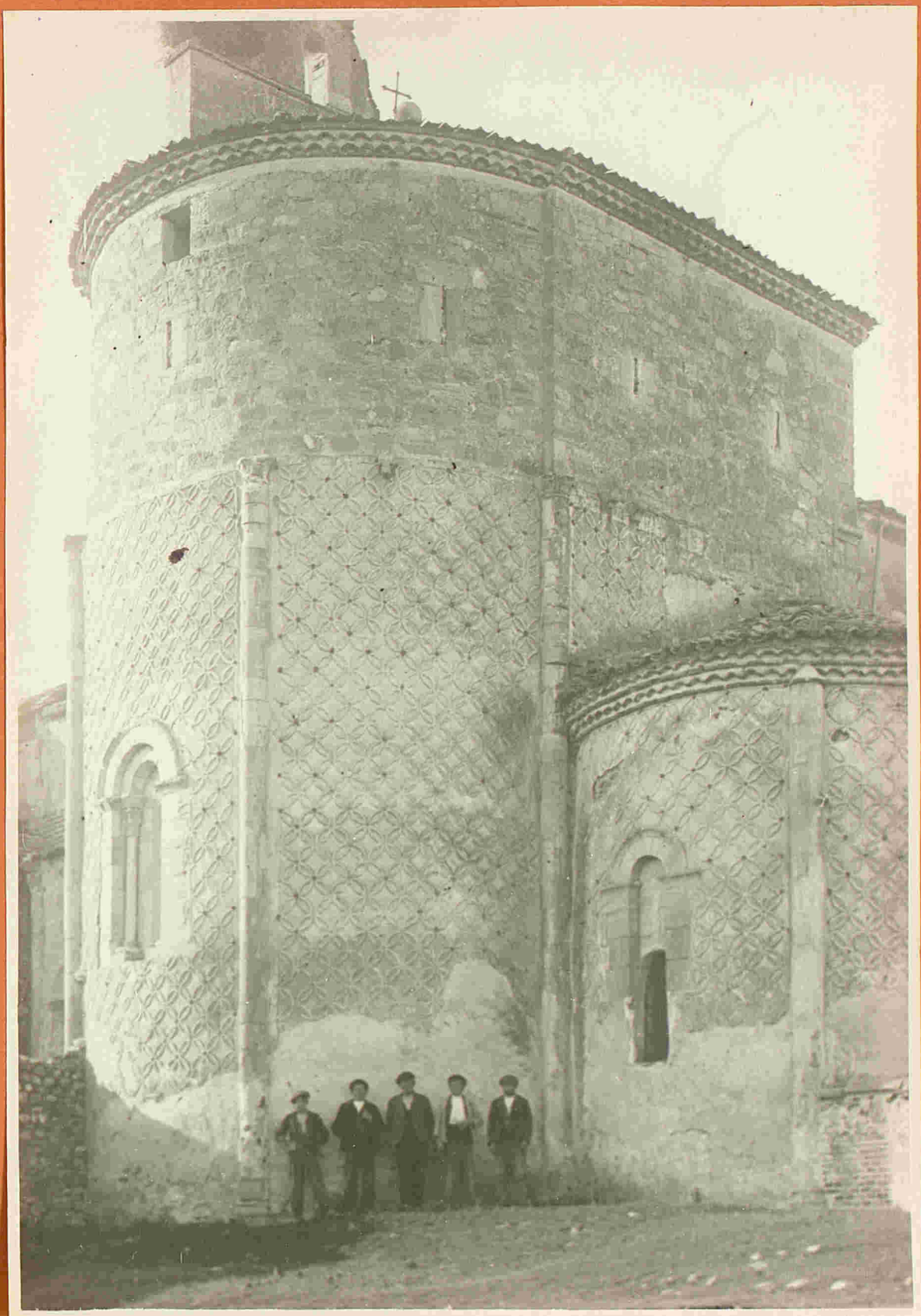

San Pedro de Dueñas. Claustro.





San Pedro de Dueñas. Interior de la iglesia.



San Pedro de Dueñas. Puerta al campo.

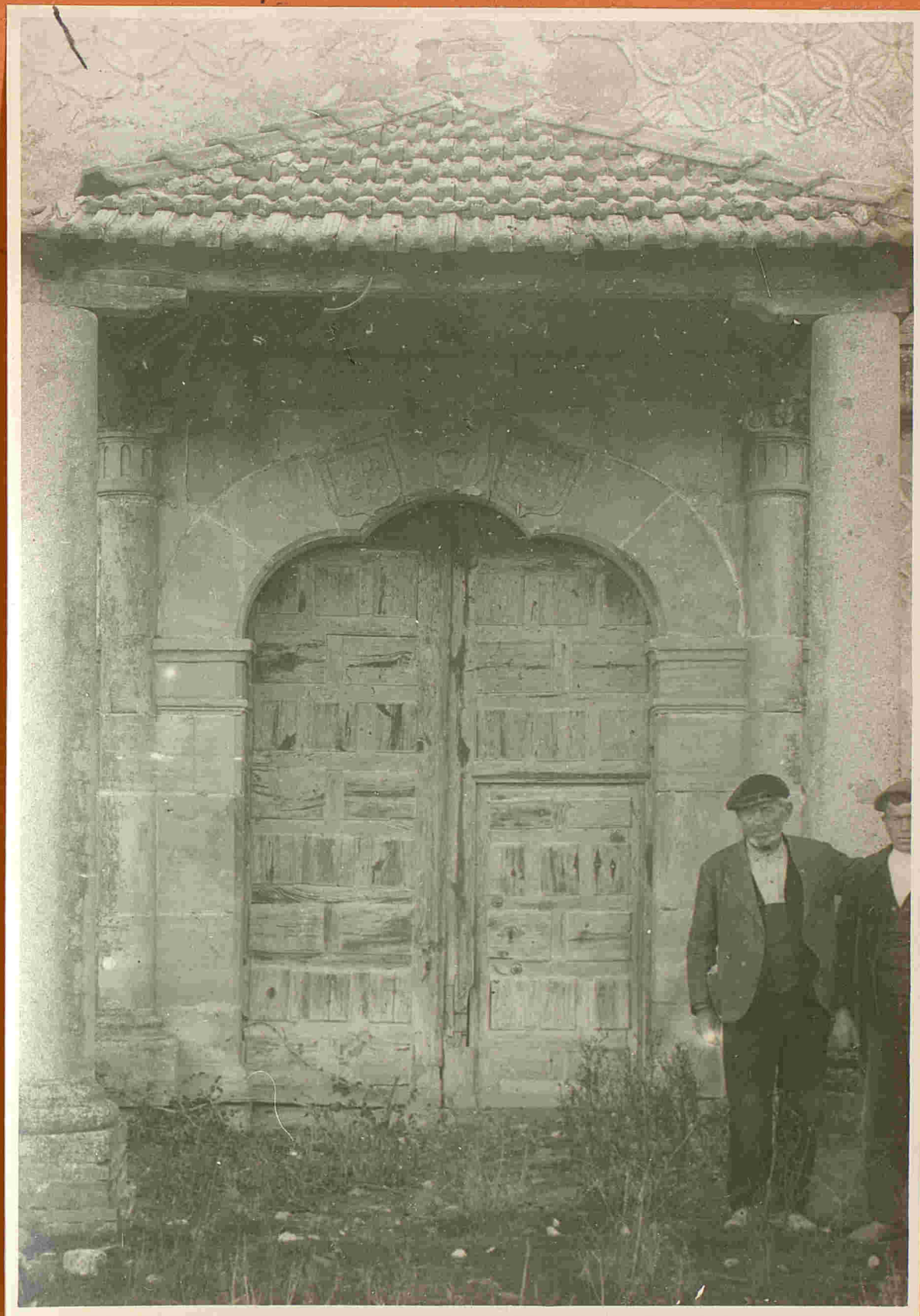



San Pedro de Dueñas. Puerta de entrada ala iglesia.

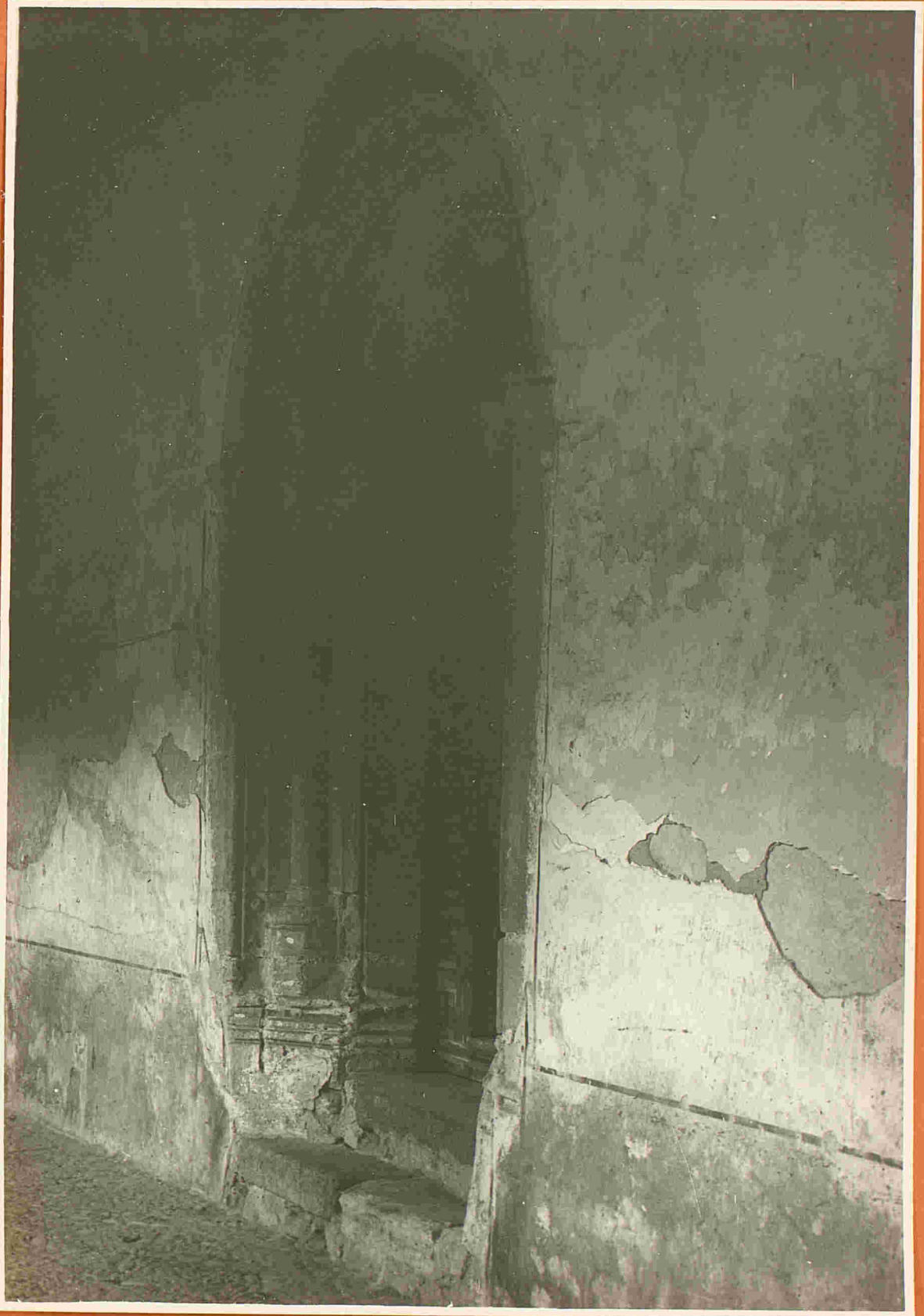

Villacastin. Retablo del altar mayor de la iglesia.





Villacastin. Detalle del retablo.

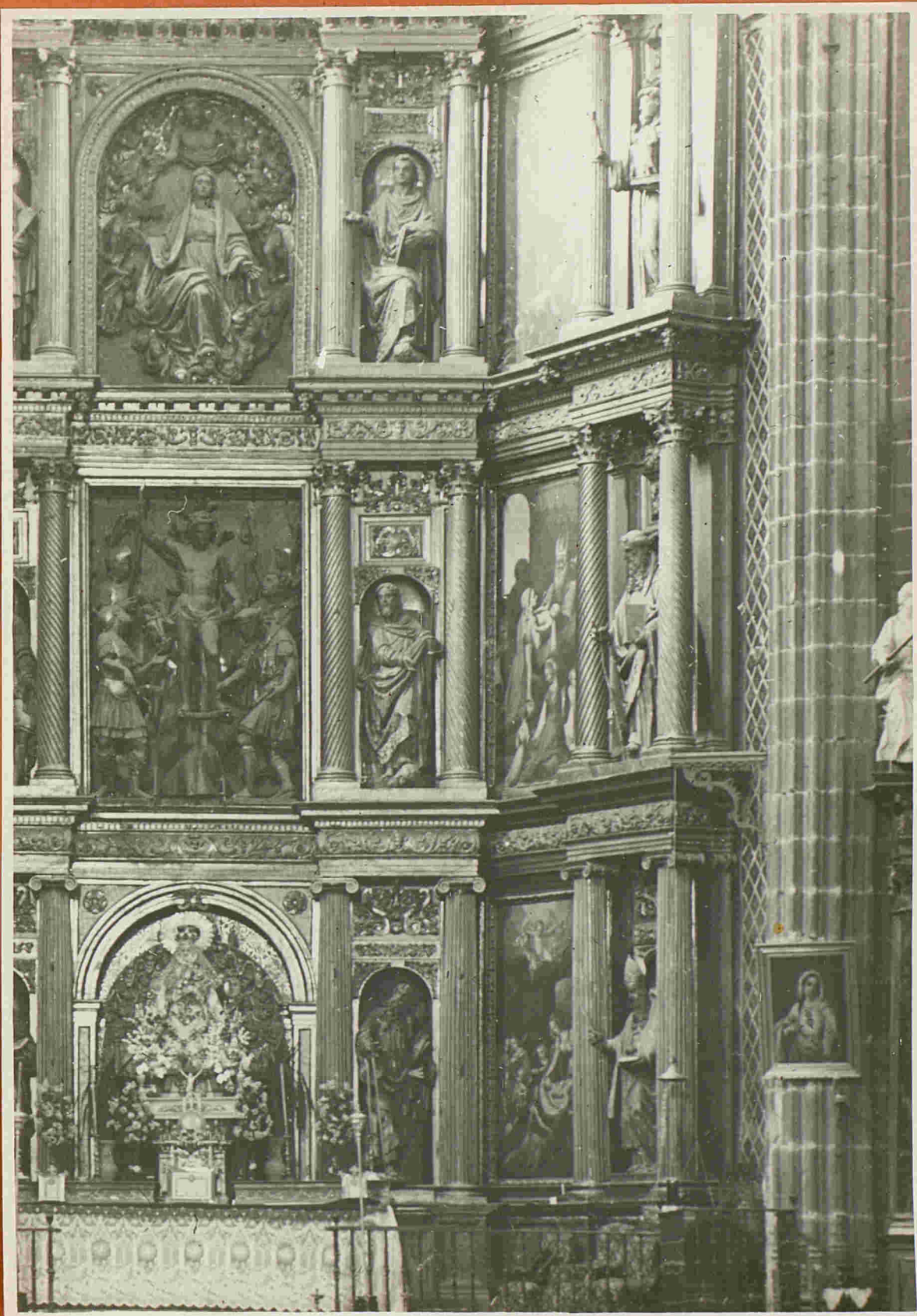

Villacastin. Detalle del retablo.

