

*Catálogo monumental y artístico de la provincia
de
Logroño.*

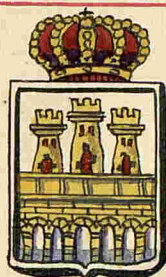

MINISTERIO DE INSTRUCCION PUBLICA Y BELLAS ARTES



*Catálogo monumental y artístico
de la provincia de Logroño*

redactado por

Cristobal de Castro

segun

Real Orden de 1.º de Febrero 1915.

*Tomo segundo
Fotografías*

Logroño



Vista general - Puente del Ferrocarril sobre el Ebro.

Logroño

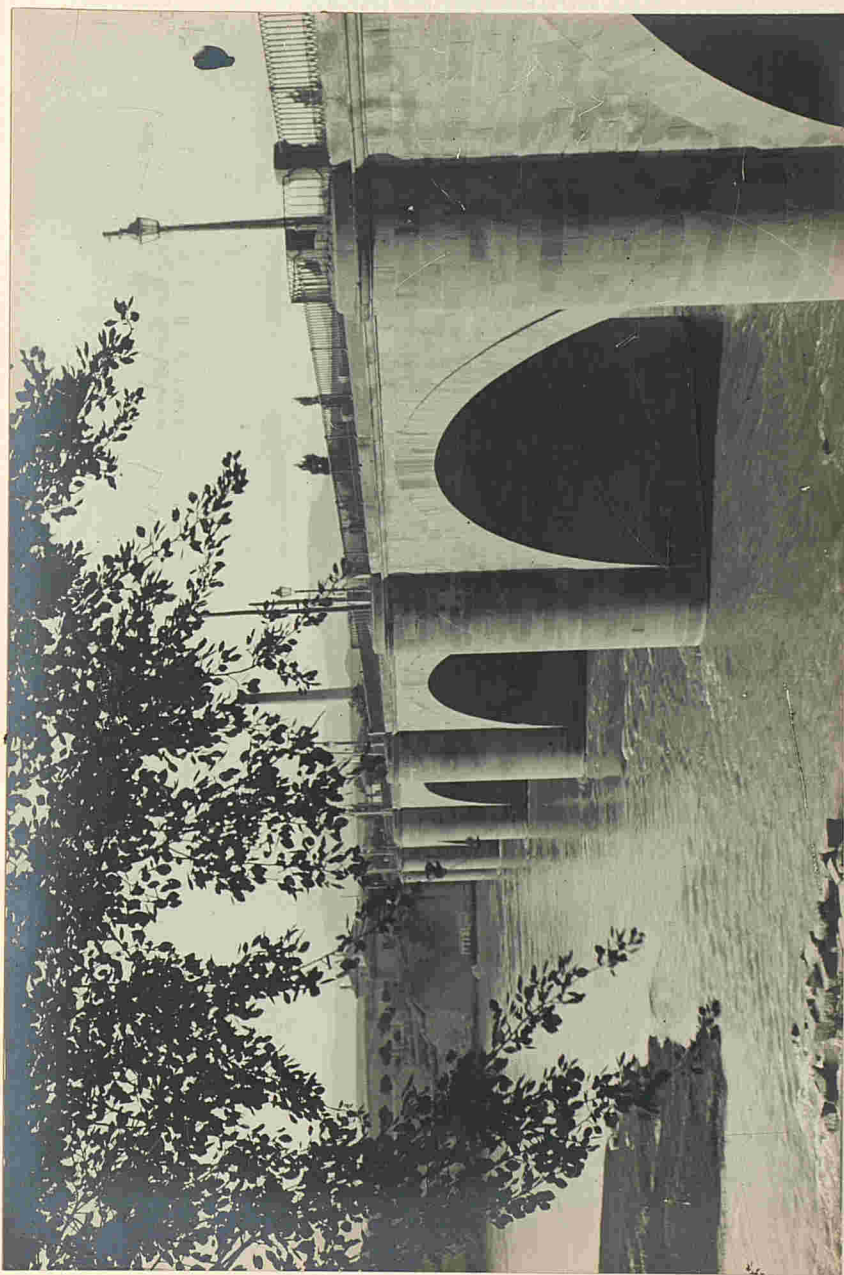

Puente moderno (márgen derecha.)

Logroño



Puente moderno (márgen izquierda)

Logroño



Puente antiguo, atribuido a San Juan de Ortega.

Logroño



Vista general de las torres gemelas de la Redonda.

Logroño



Detalle de las torres de la Redonda.

Logroño

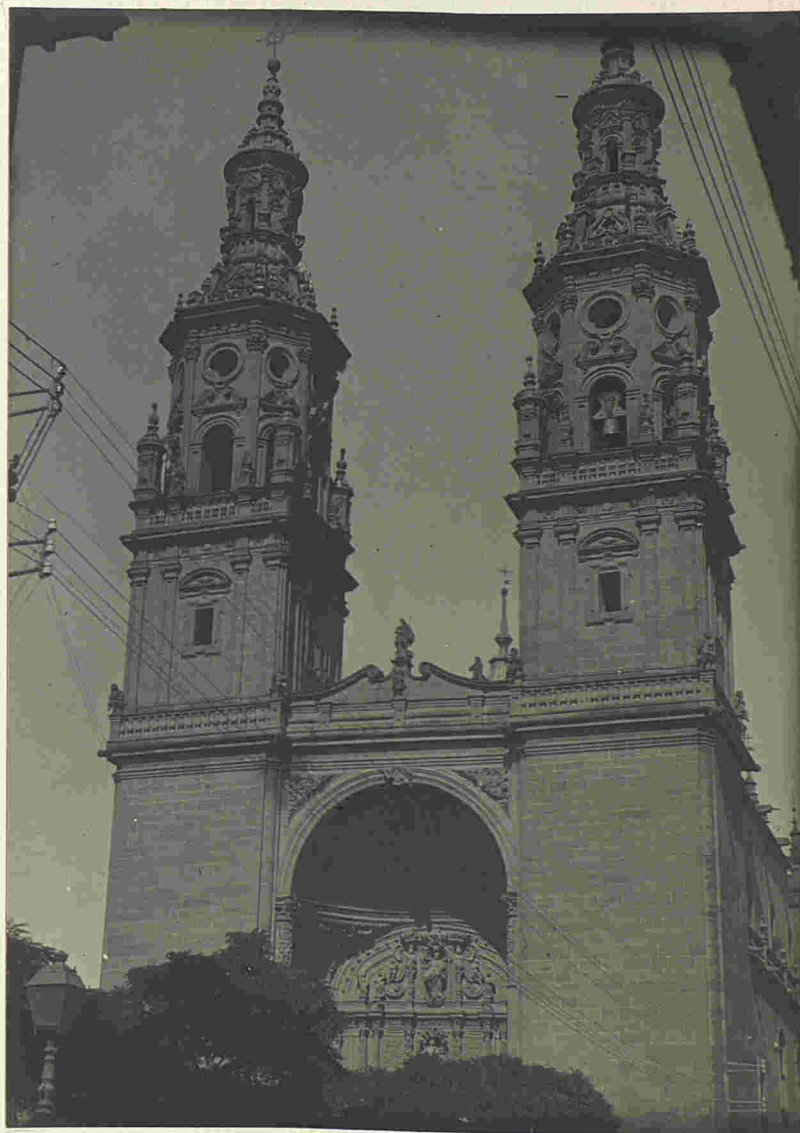

Fachada de la Redonda, con las torres

Logroño



Fachada de la Redonda y torrecillas del Mercado

Logroño

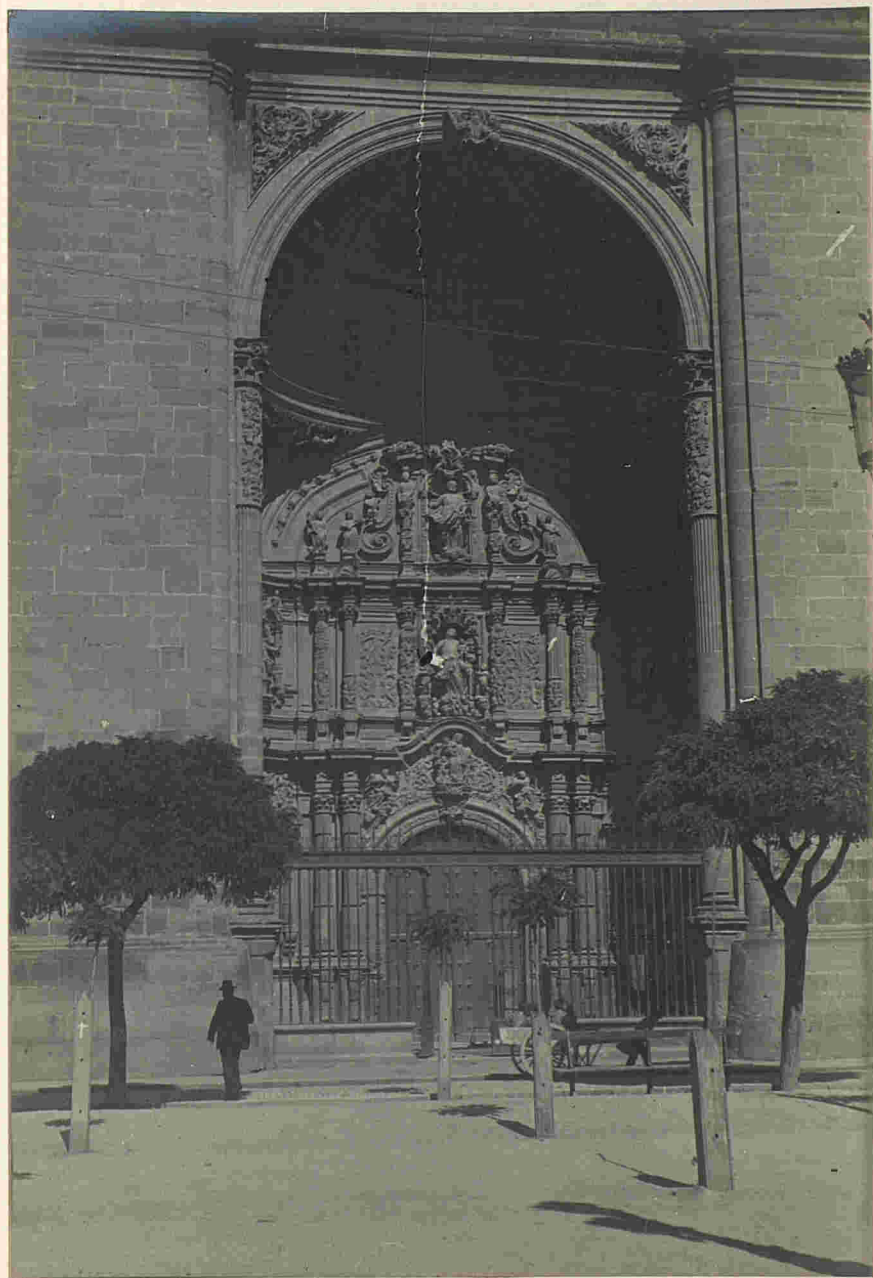

Colegiata de la Redonda; fachada principal.

Logroño

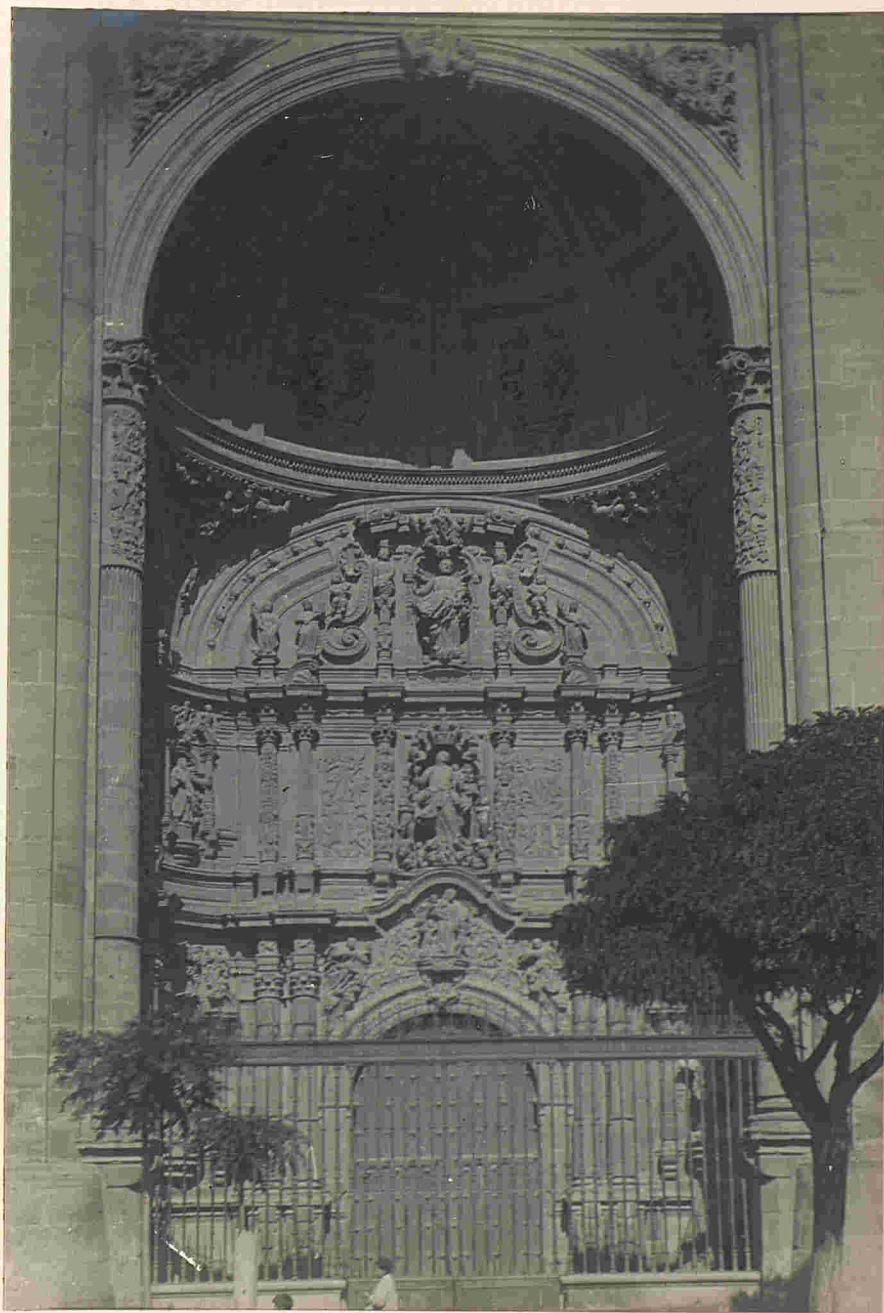

Colegiata de la Redonda; otra vista de la fachada principal.

Logroño

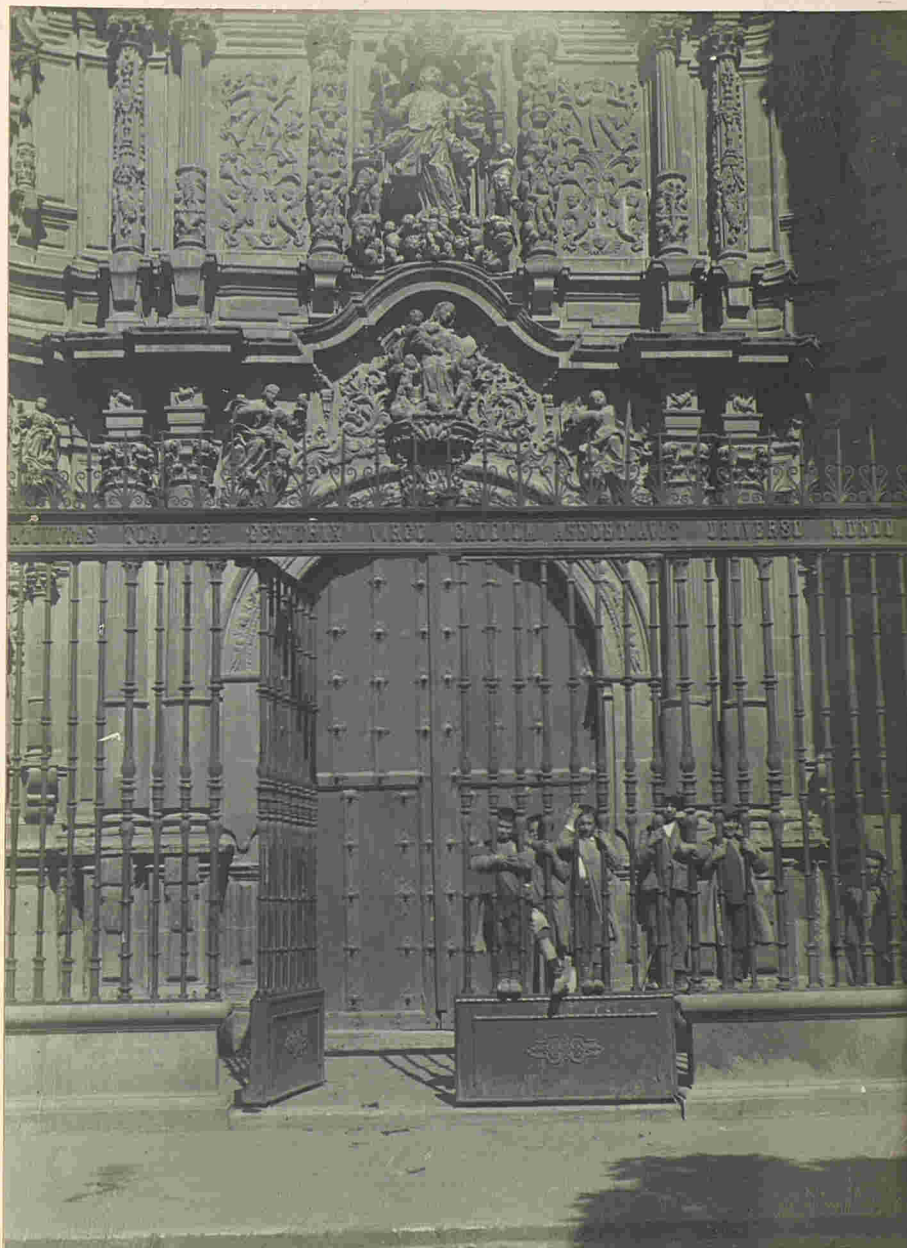

Colegiata de la Redonda — Portada principal (parte inferior.)

Logroño

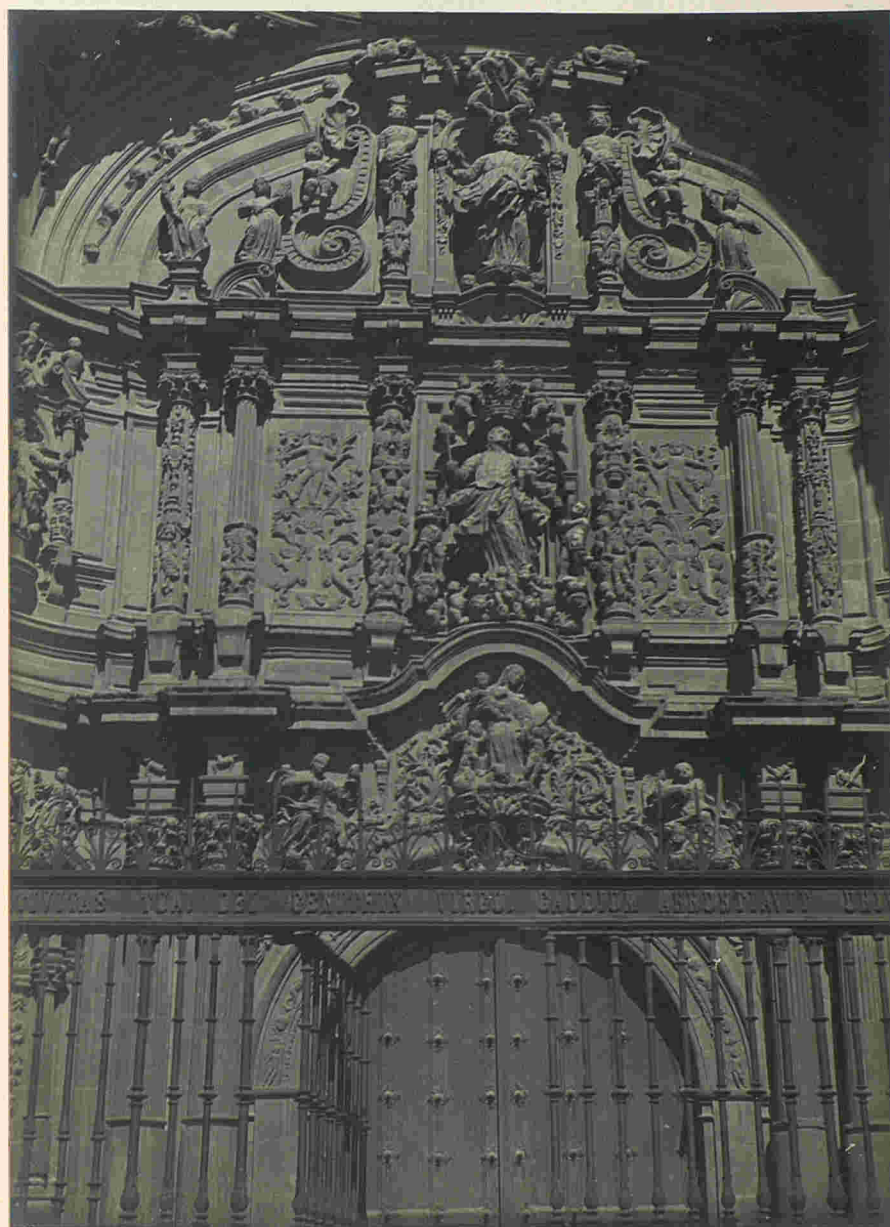

Colegiata de la Redonda - Portada principal (parte superior)

Logroño



Columnata de la Redonda: una estatua de la portada.

Logroño



Colegiata de la Redonda - Vista lateral.

Logroño



Colegiata de la Redonda - Portada del Norte,

Logroño



Colegiata de la Redonda - Portada del Mediodía.

Logroño

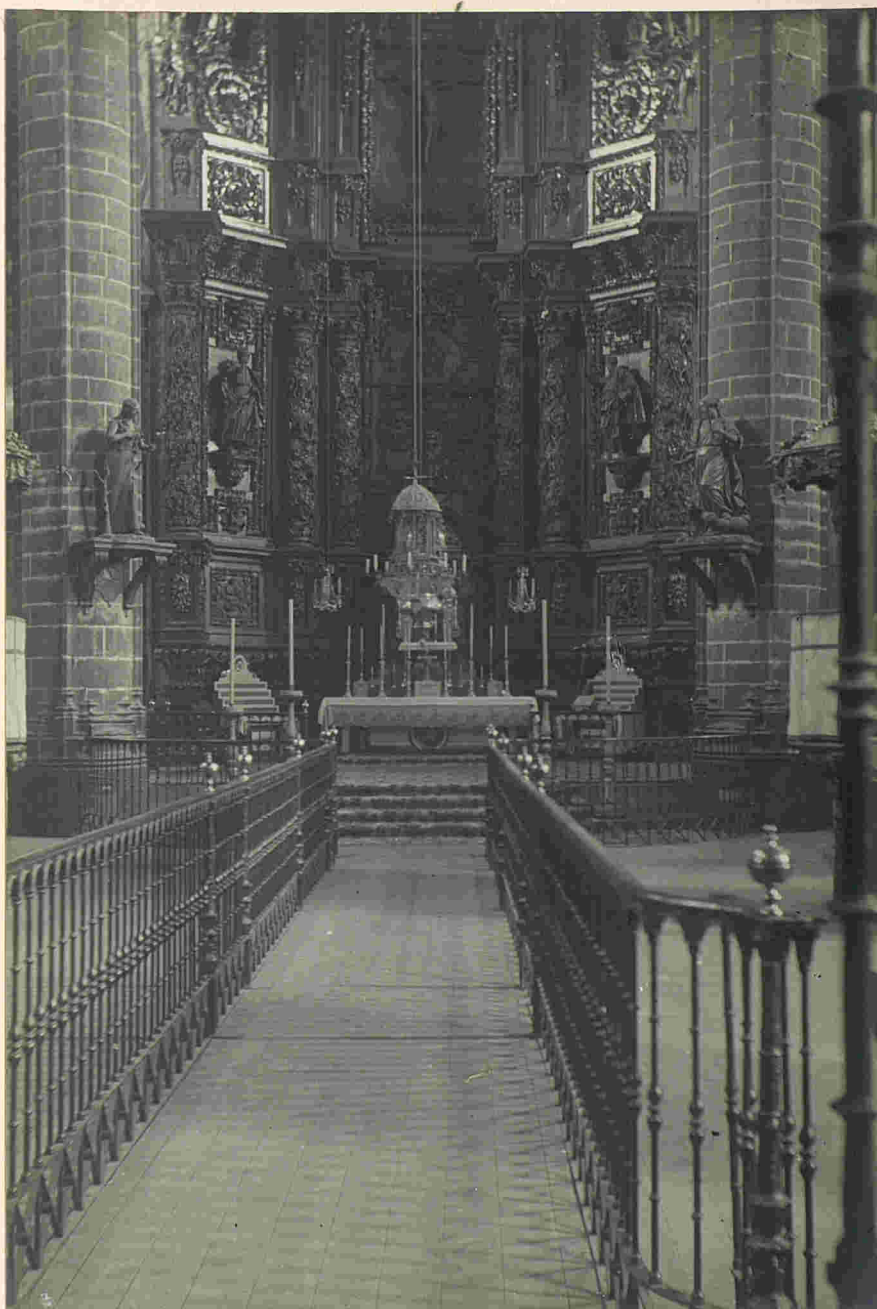

Colegiata de la Redonda - El altar mayor (parte baja)

Logroño

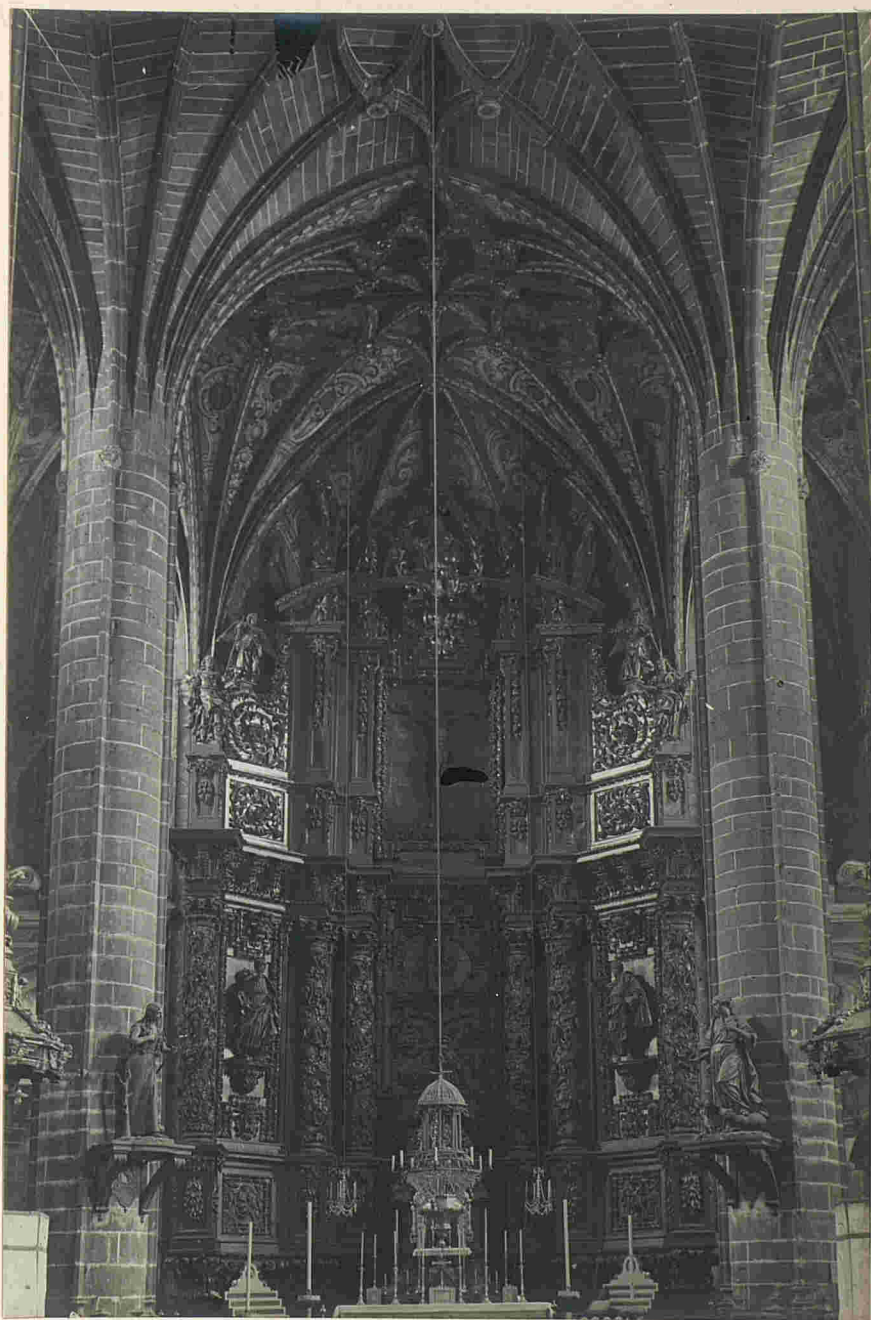

Colegiata de la Redonda - El altar mayor y las bóvedas

Logroño



Colegiata de la Redonda - Relieves de la sillería del coro bajo.

Logroño

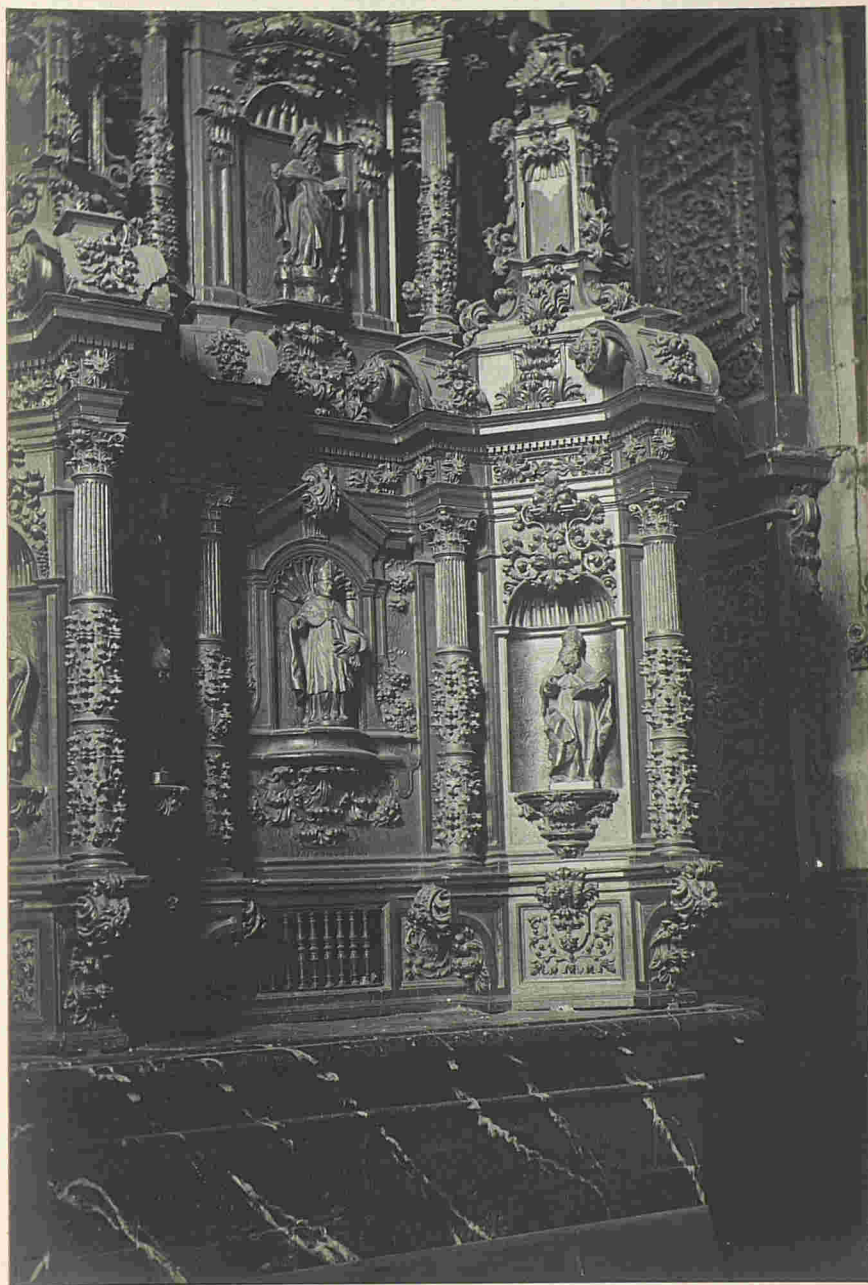

Colegiata de la Redonda-Altar del trasero

Logroño

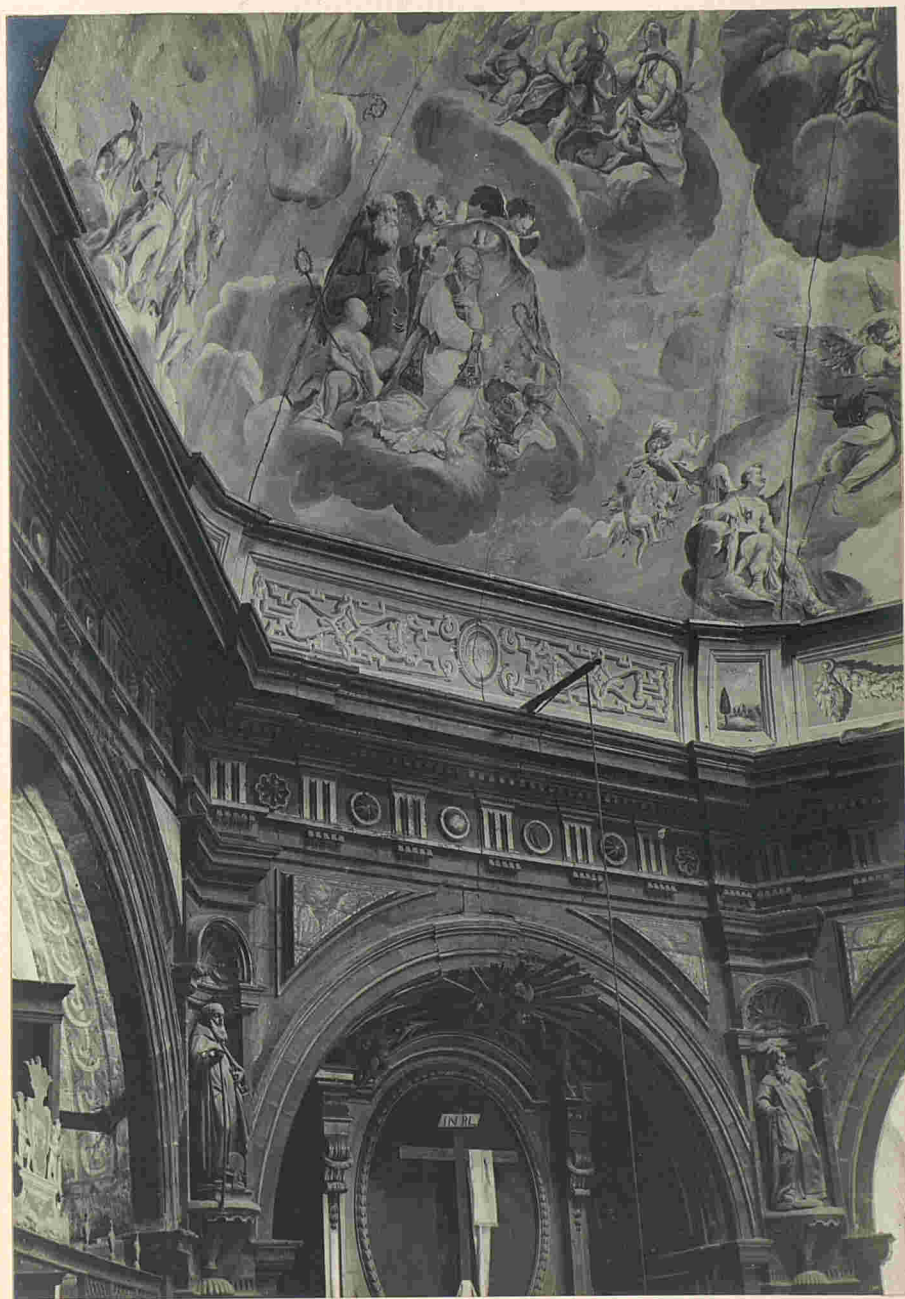

Colegiata de la Redonda - Frescos de las bóvedas en el trancoro.

Logroño



Colegiata de la Redonda.-Frescos de las bóvedas en el trancoro.

Logroño

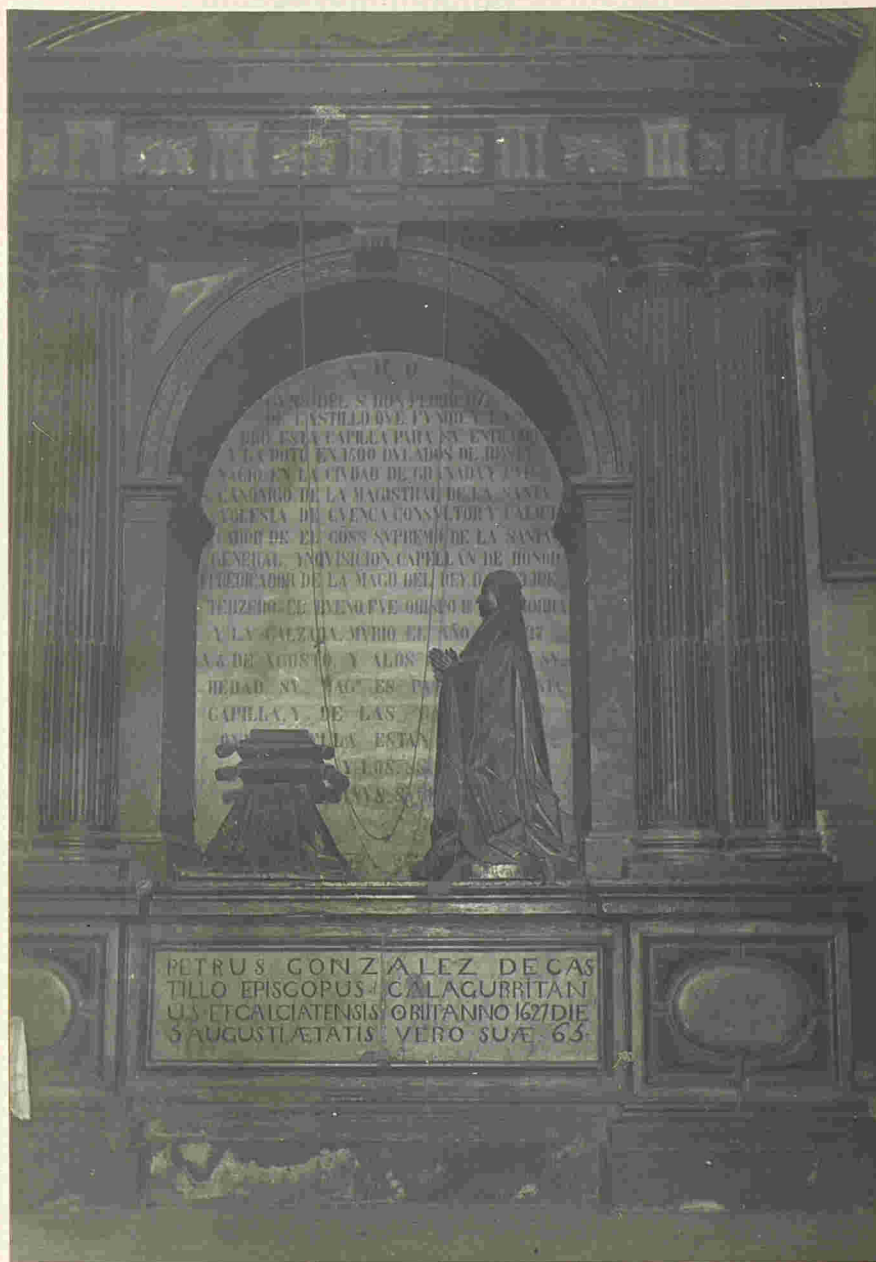

Colegiata de la Redonda - Estatua orante del obispo G. del Castillo.

Logroño



Colegiata de la Redonda - Estatuas orantes de dos prelados.

Logroño

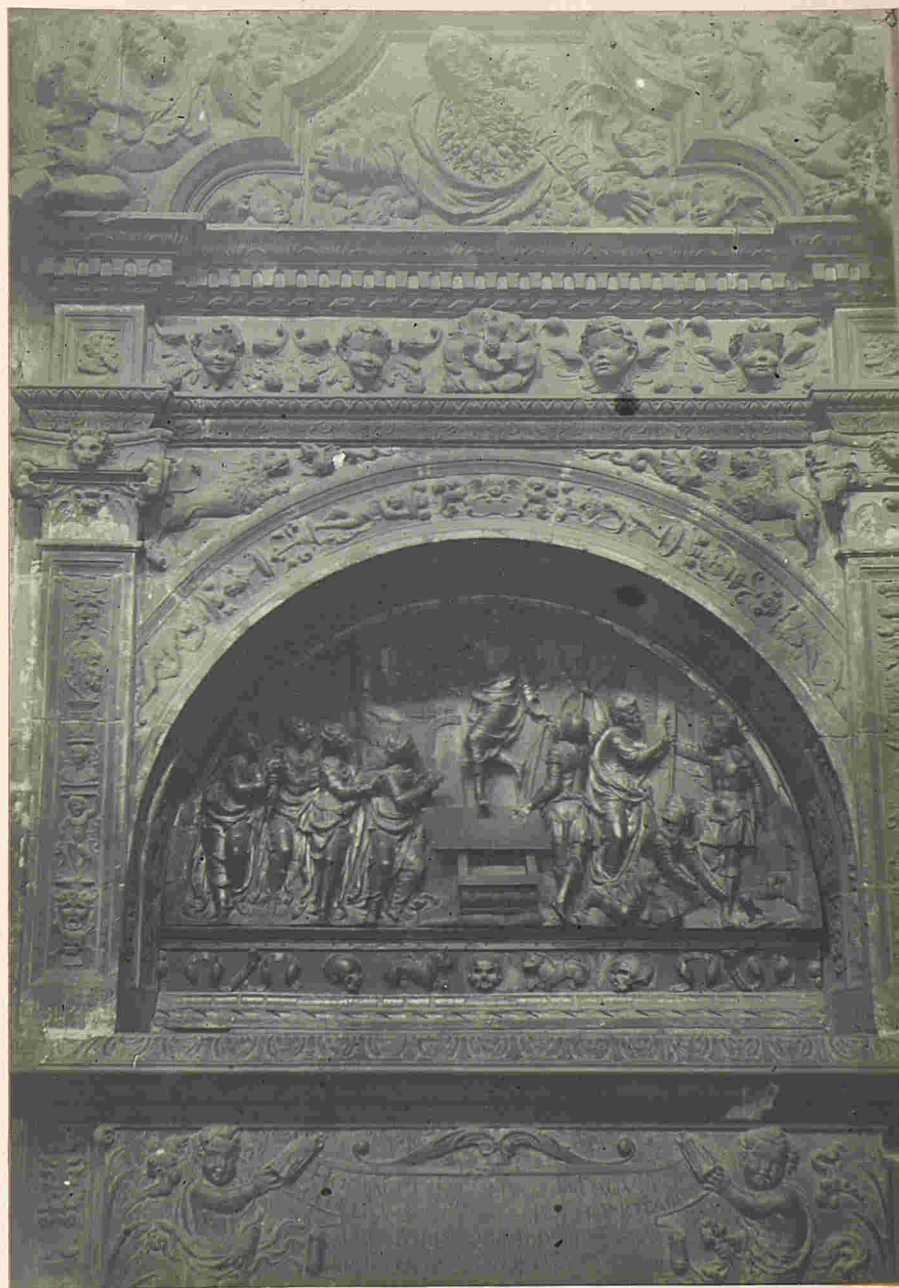

Colegiata de la Redonda - Relieves de un sepulcro del Renacimiento.

Logroño



Colegiata de la Redonda - Relieves de un sepulcro moderno.

Logroño

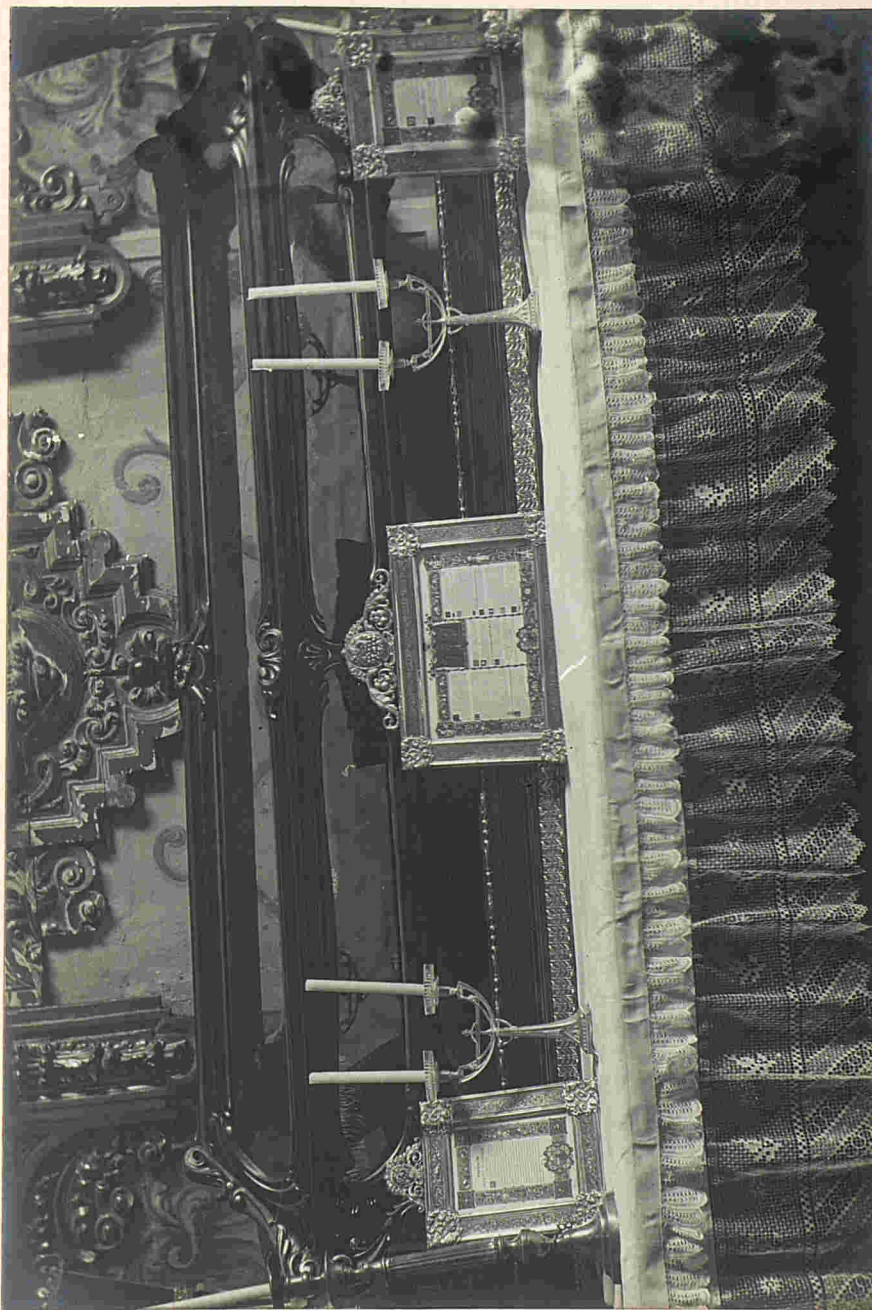

Colectoria de la Redonda - Urna de concha .

Logroño.



Colegiata de la Redonda.-Quadro realista de la muerte de Carlos II.

Logroño

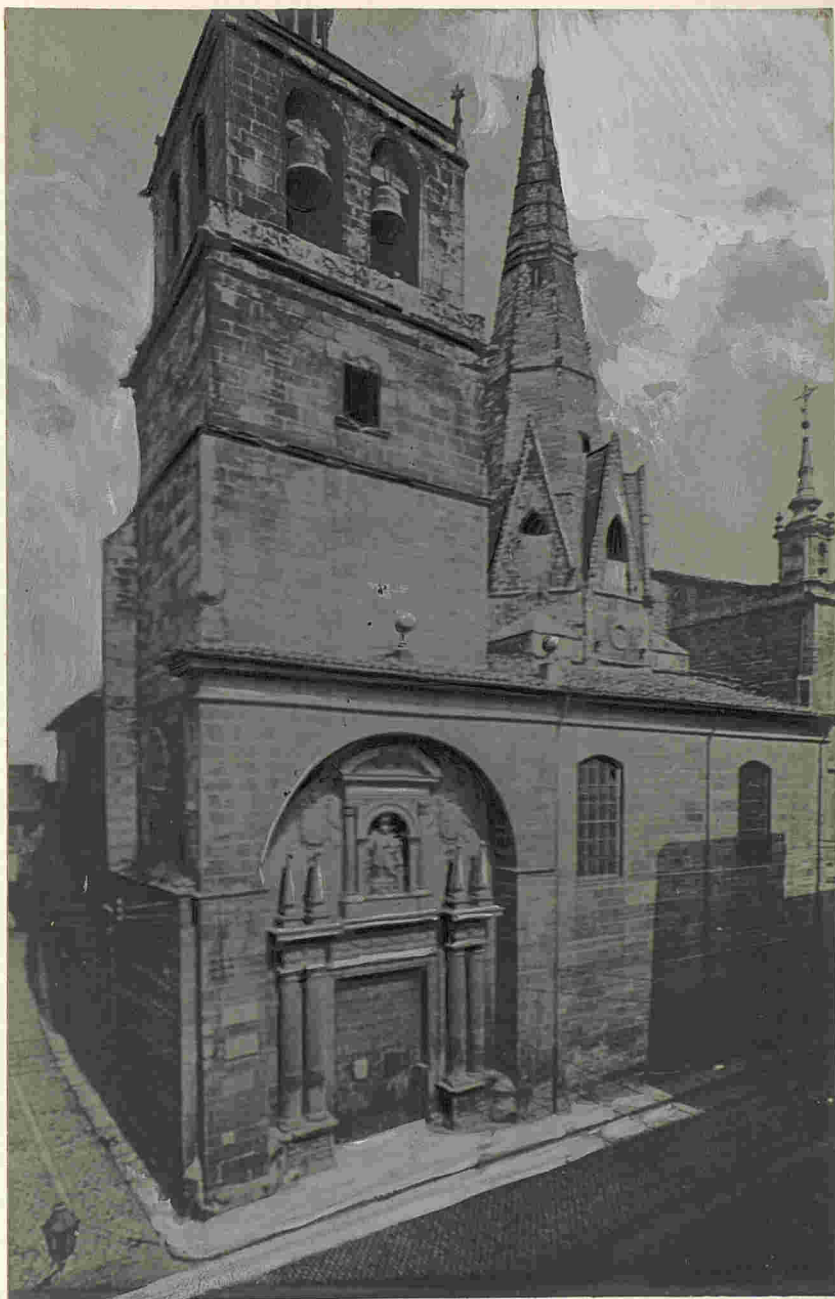

Iglesia imperial de Santa Maria de Palacio - Vista de la fachada .

Logroño



Santa Maria de Palacio - Vista de la portada.

Logroño

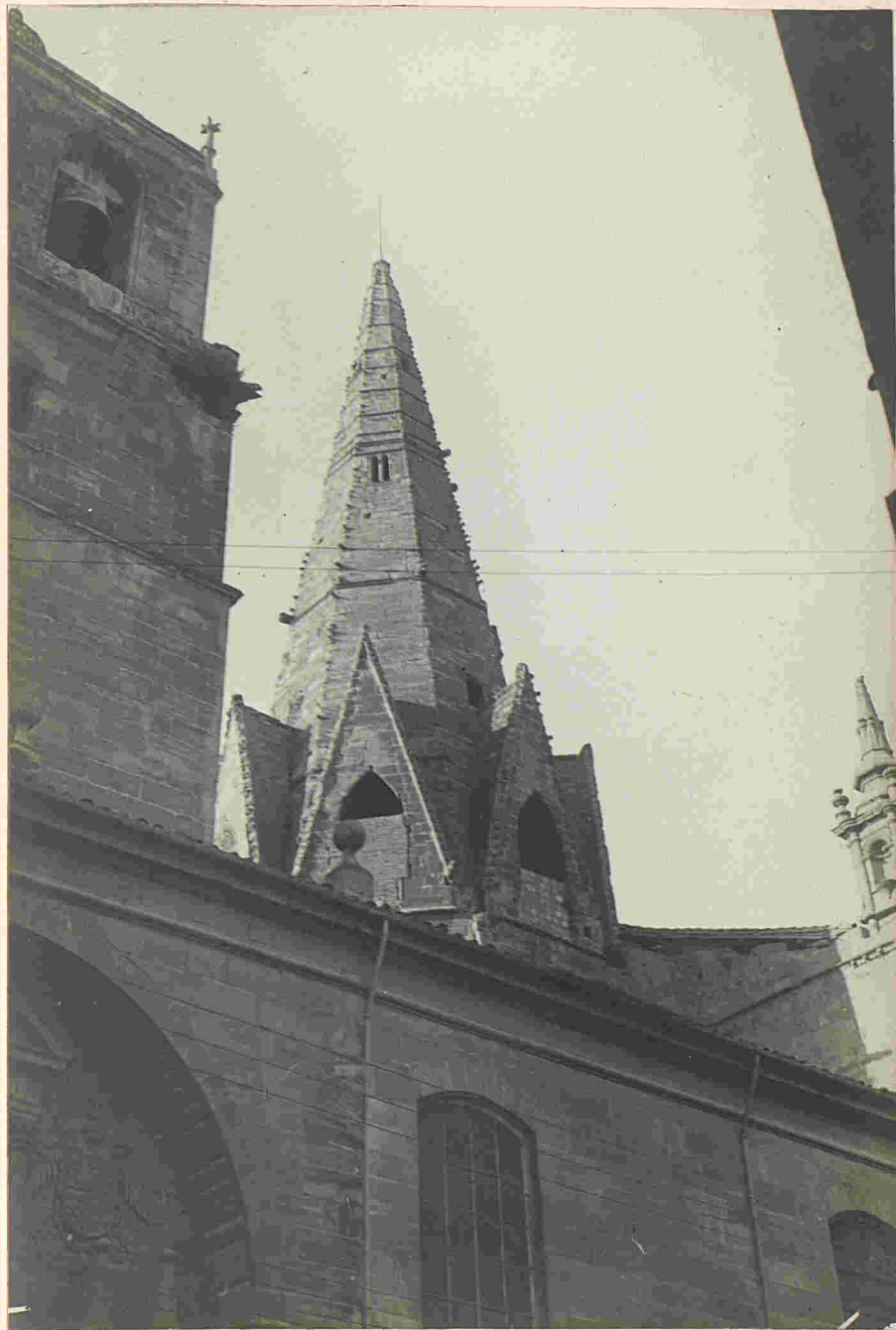

Santa Maria de Palacio - Vista del Chapitel

Logroño

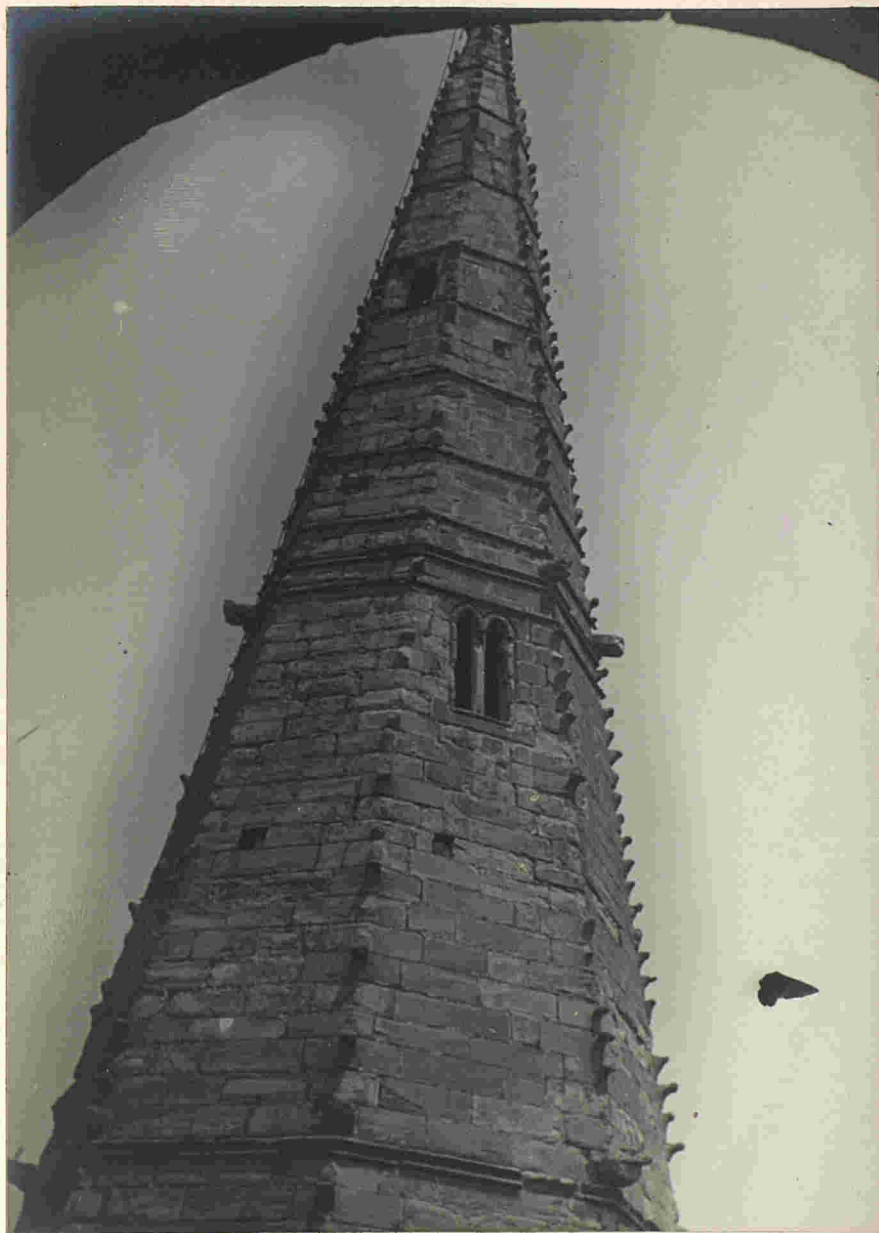

Santa Maria de Palacio - Detalle del chapitel

Logroño

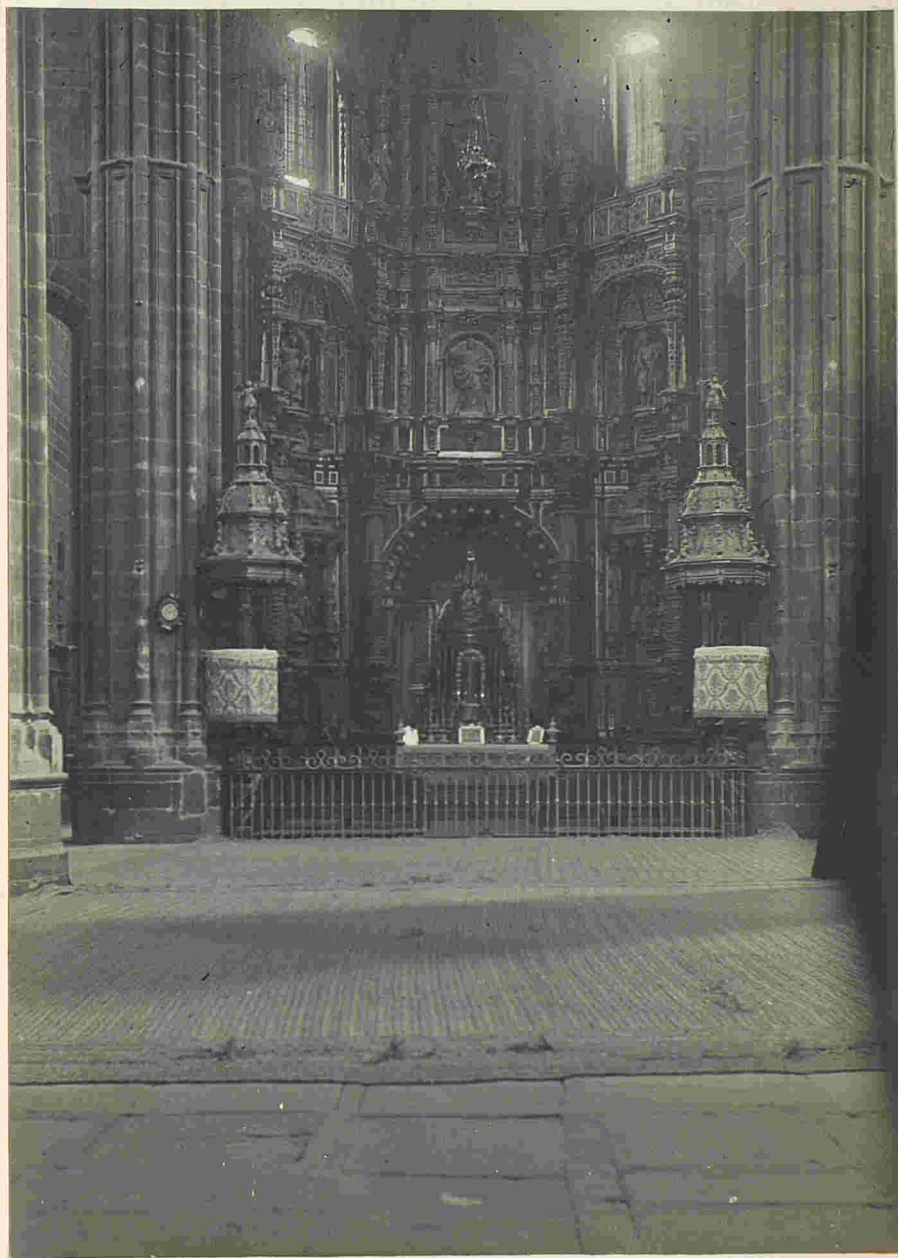

Santa Maria de Palacio - El altar mayor.

No es tal -
El que si lo es, véase en las folios 233 y 234
mal atribuido a S.^o Domingo de la
Calzada. (Torres)

Logroño

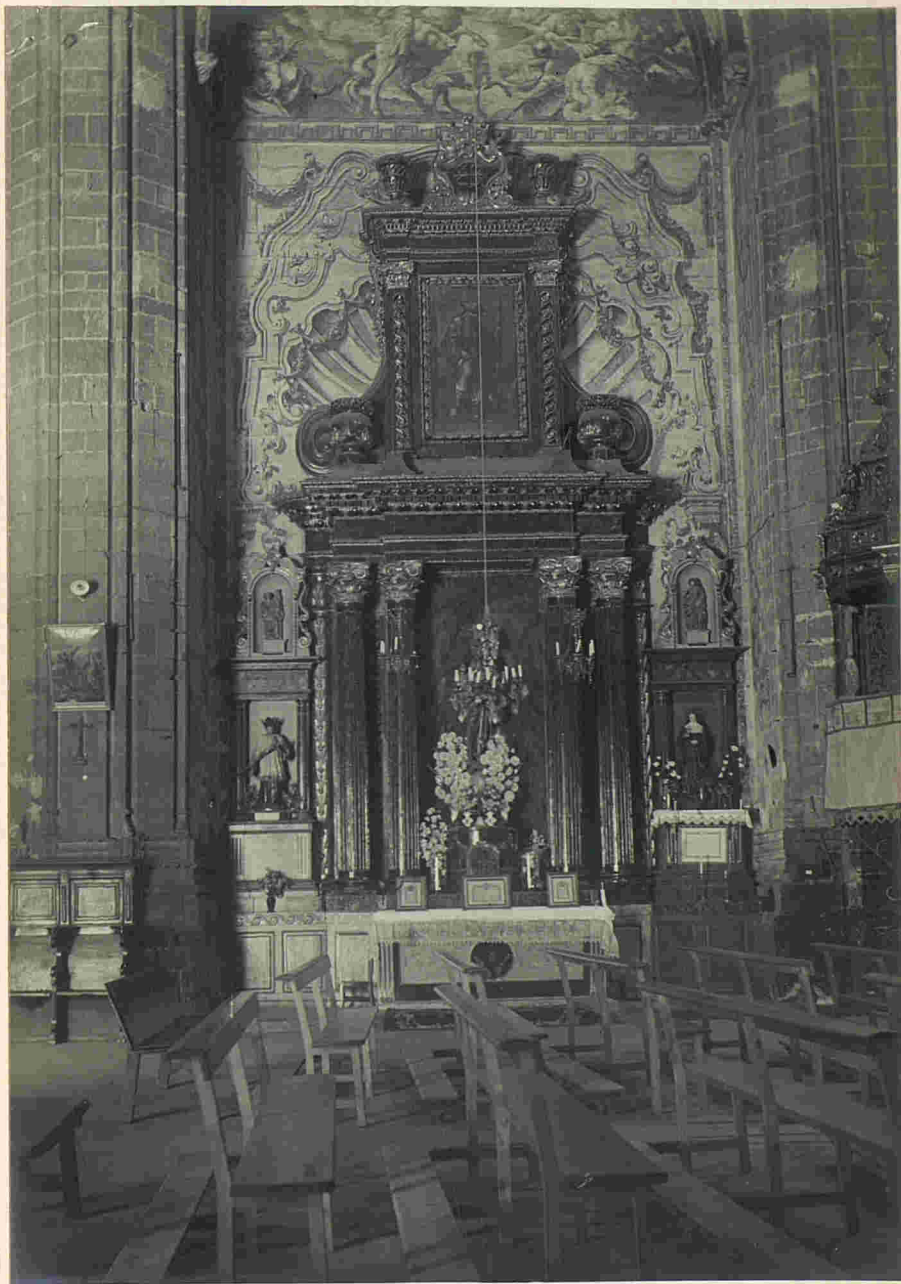

Santa Maria de Palacio - Altar de San Roque.

Logroño

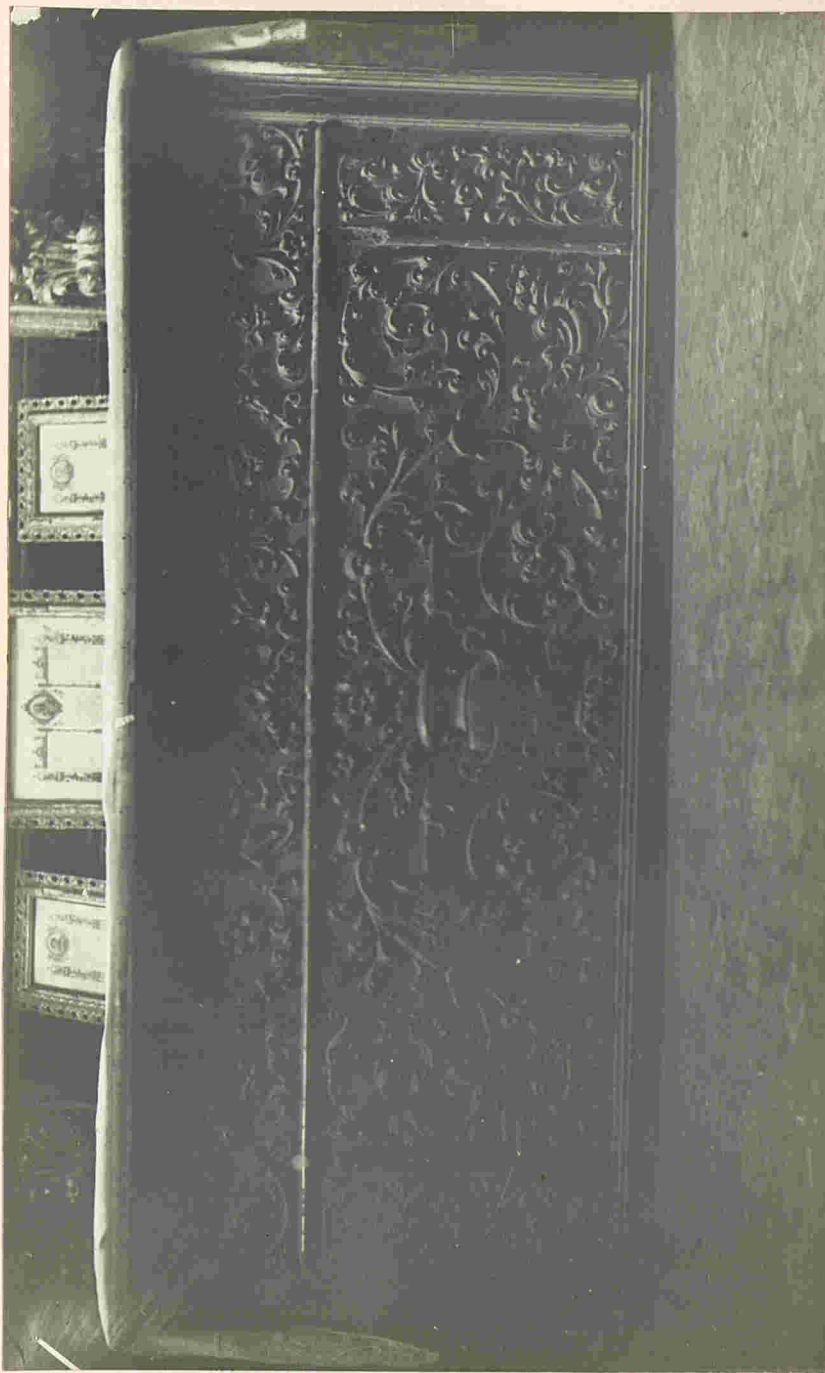

Santa María de Palacio - Frontal de la cripta.

Logroño



Santa Maria de Palacio - Lavamanos de agua. porfido

Logroño



Iglesia de Santiago - Vista de la fachada .

Logroño

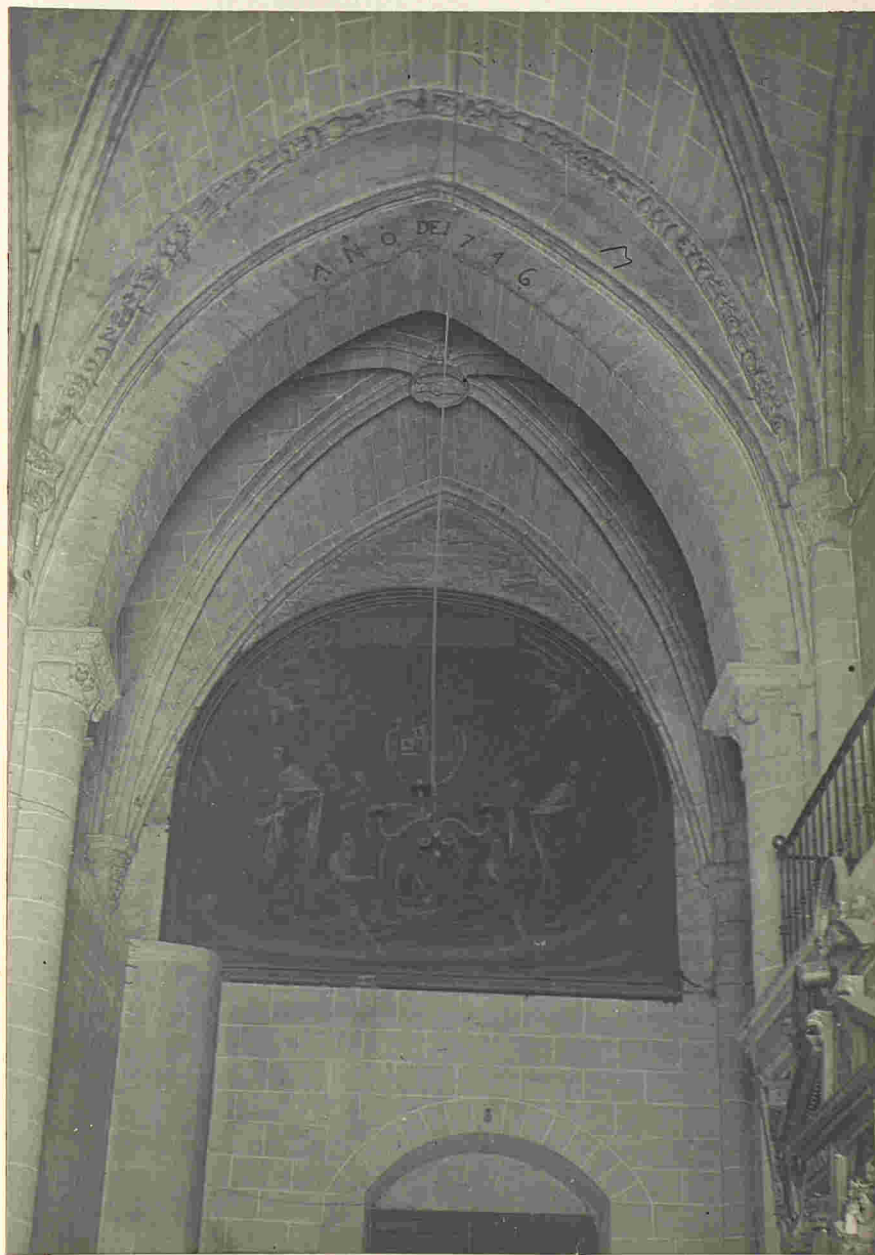

Iglesia de Santiago - Detalles de la bóveda

Logroño



Iglesia de Santiago—Arcos y capiteles de la bóveda.

Logroño



Iglesia de Santiago—Tallas en madera de un cajón de la sacristía.

Lugoño.



Iglesia de Santiago - Pila de ~~agua~~ pórfido

Logroño.



Iglesia de Santiago - Casulla de tisú bordada en plata y oro.

Logroño.



Iglesia de San Bartolomé - Vista general

Logroño.

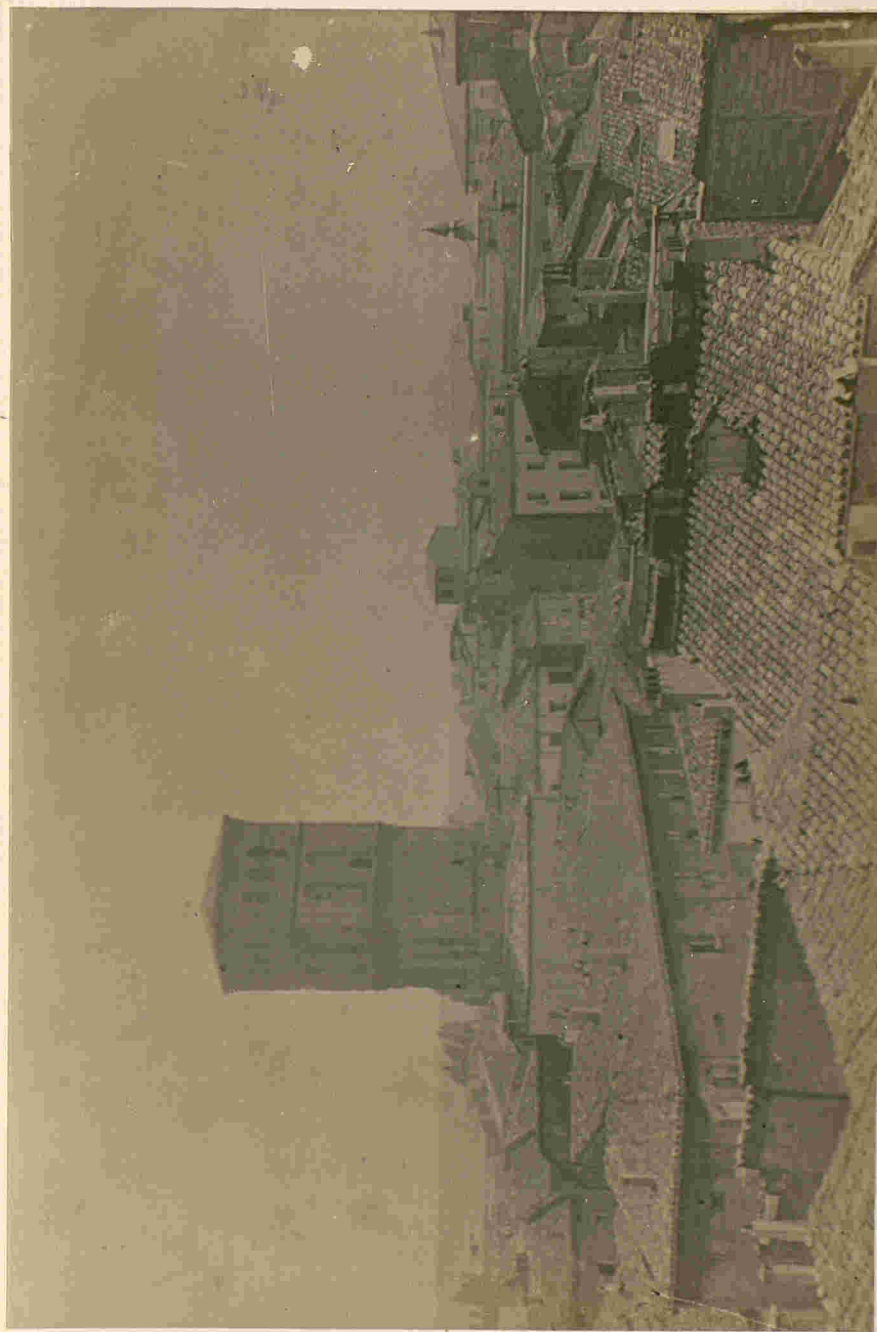

Iglesia de San Bartolomé - La torre mudéjar.

Logroño.

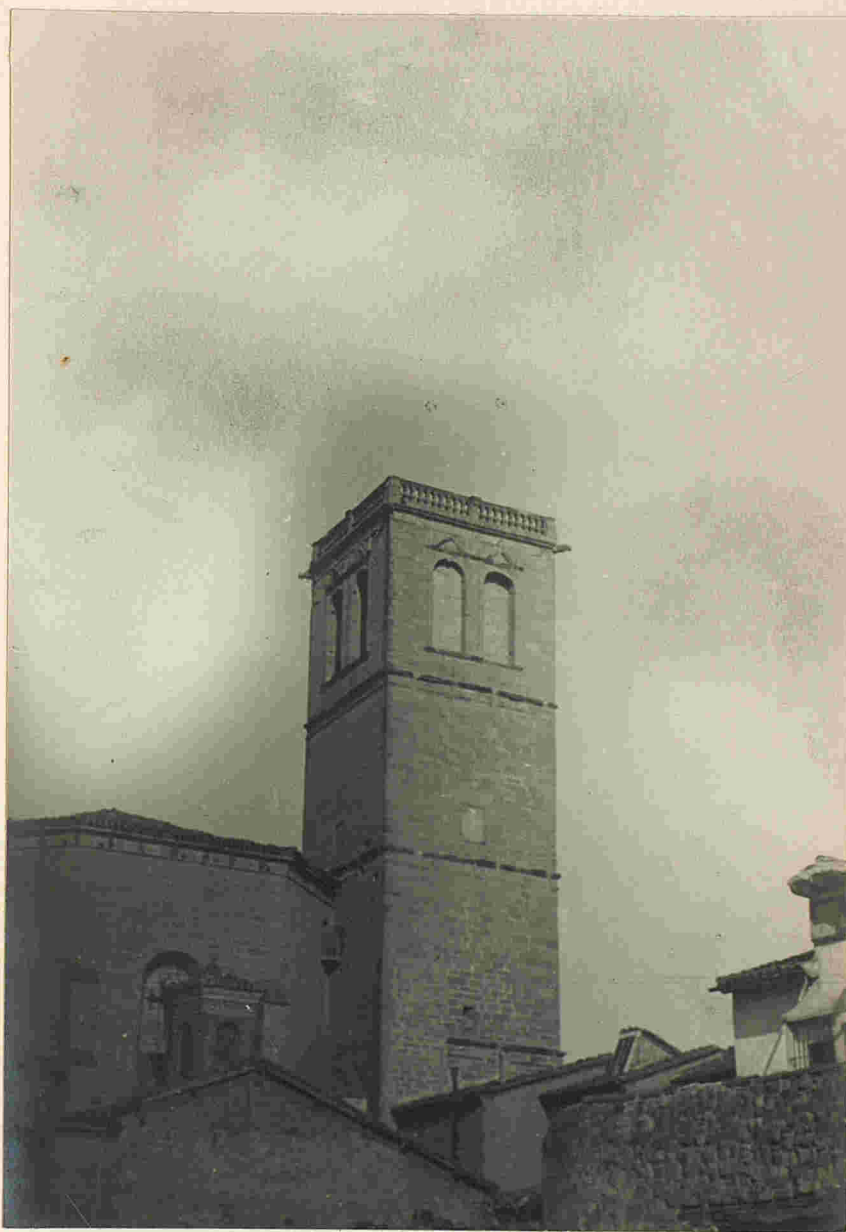

Iglesia de San Bartolomé - Detalle de la torre.

90

Logroño.

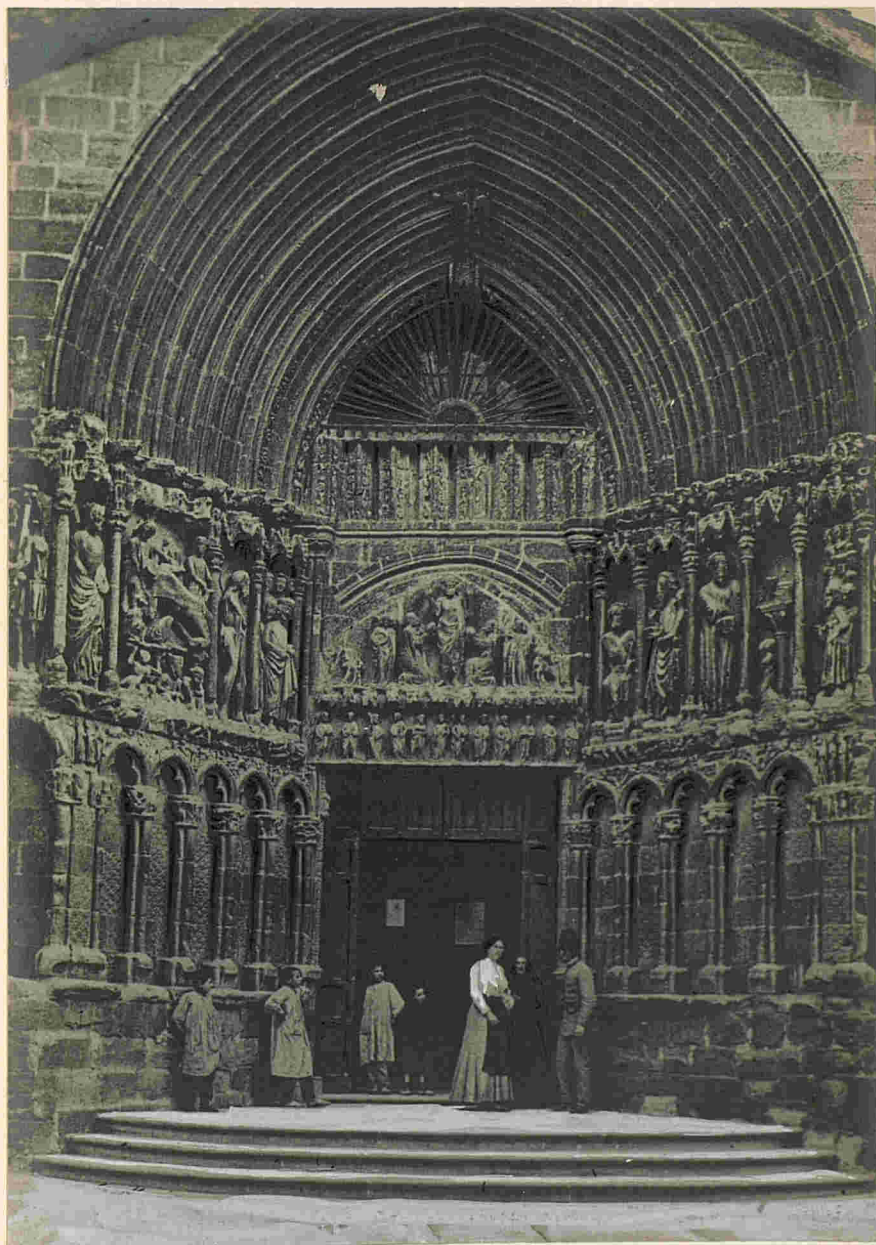

Iglesia de San Bartolomé - Vista de la portada

¿la uerpa?

Lugoño.

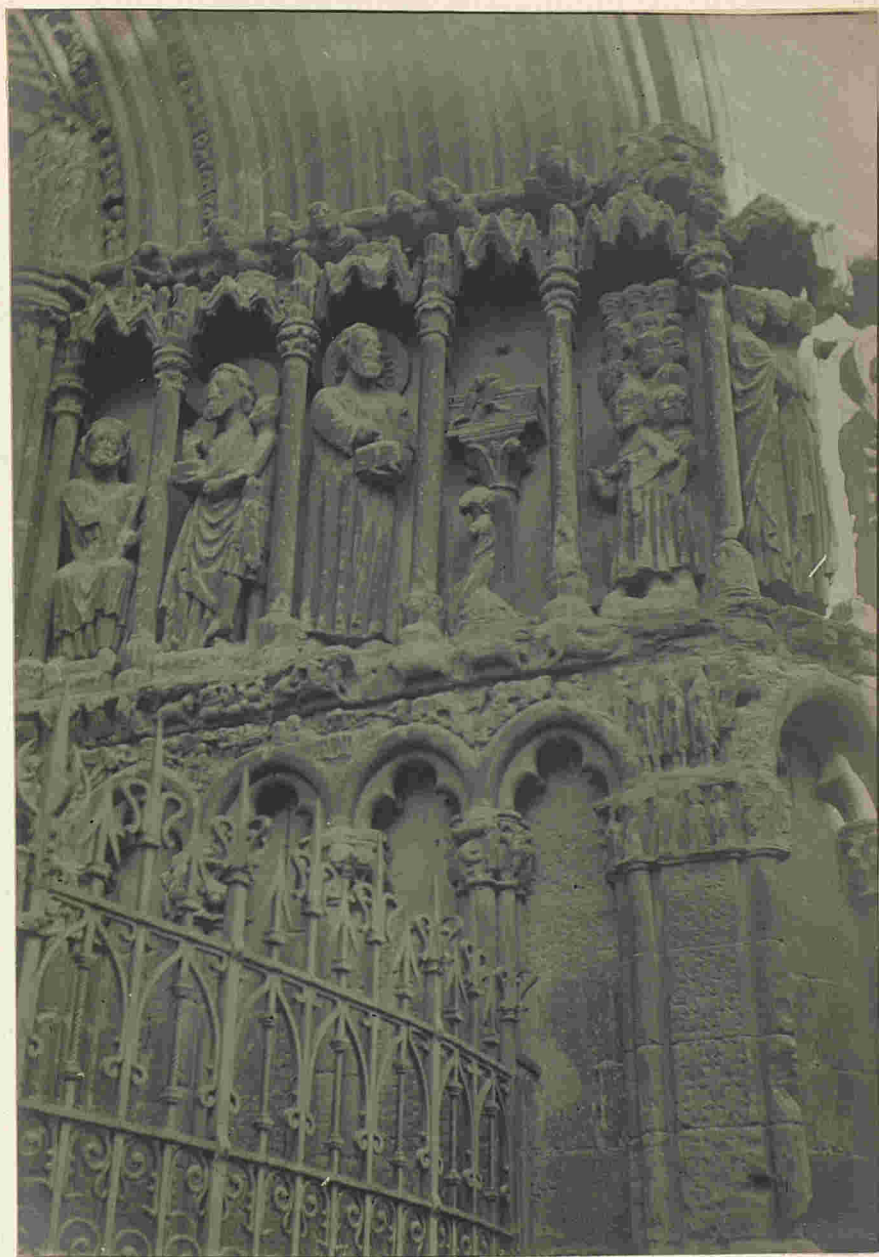

Iglesia de San Bartolomé - Estatuas de la portada.

Logroño.

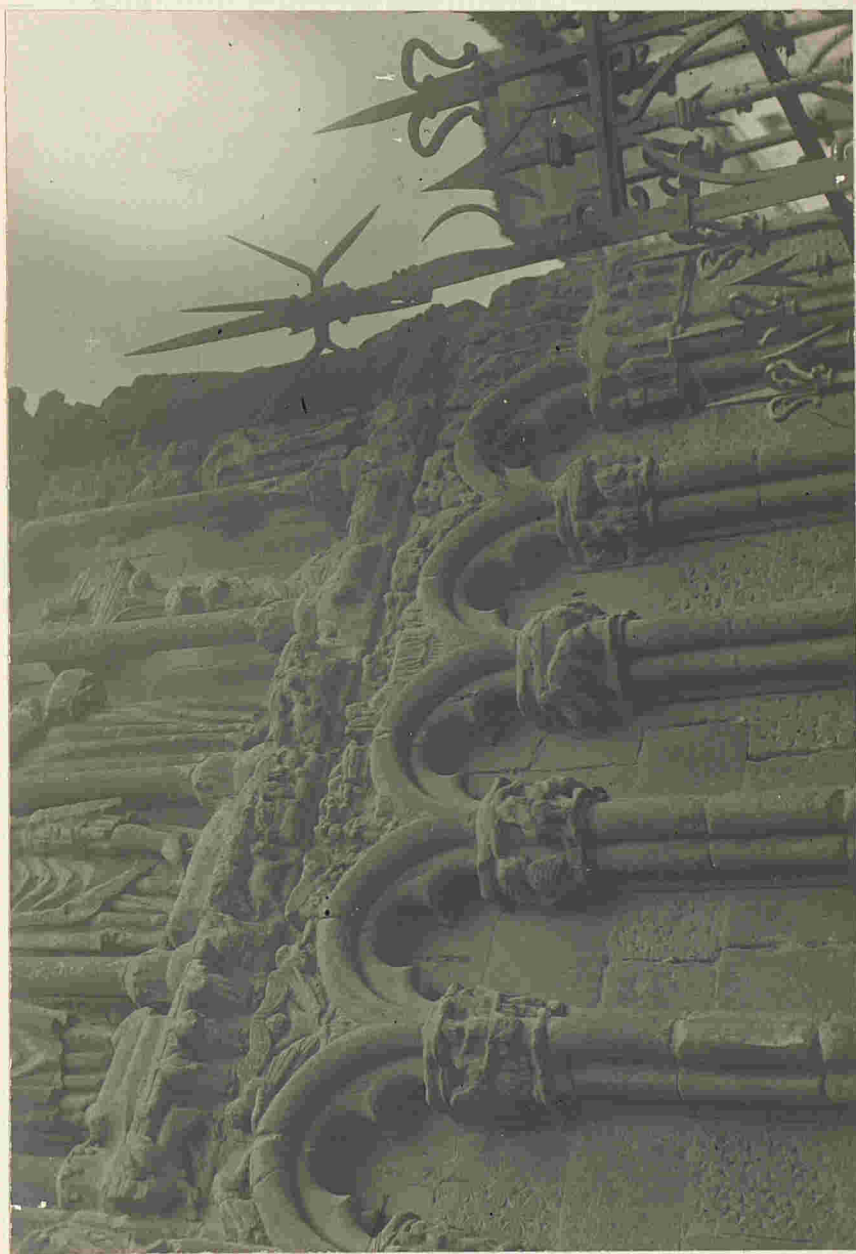

Iglesia de San Bartolomé — Arcos y capiteles de la portada (derecha)

Logroño.

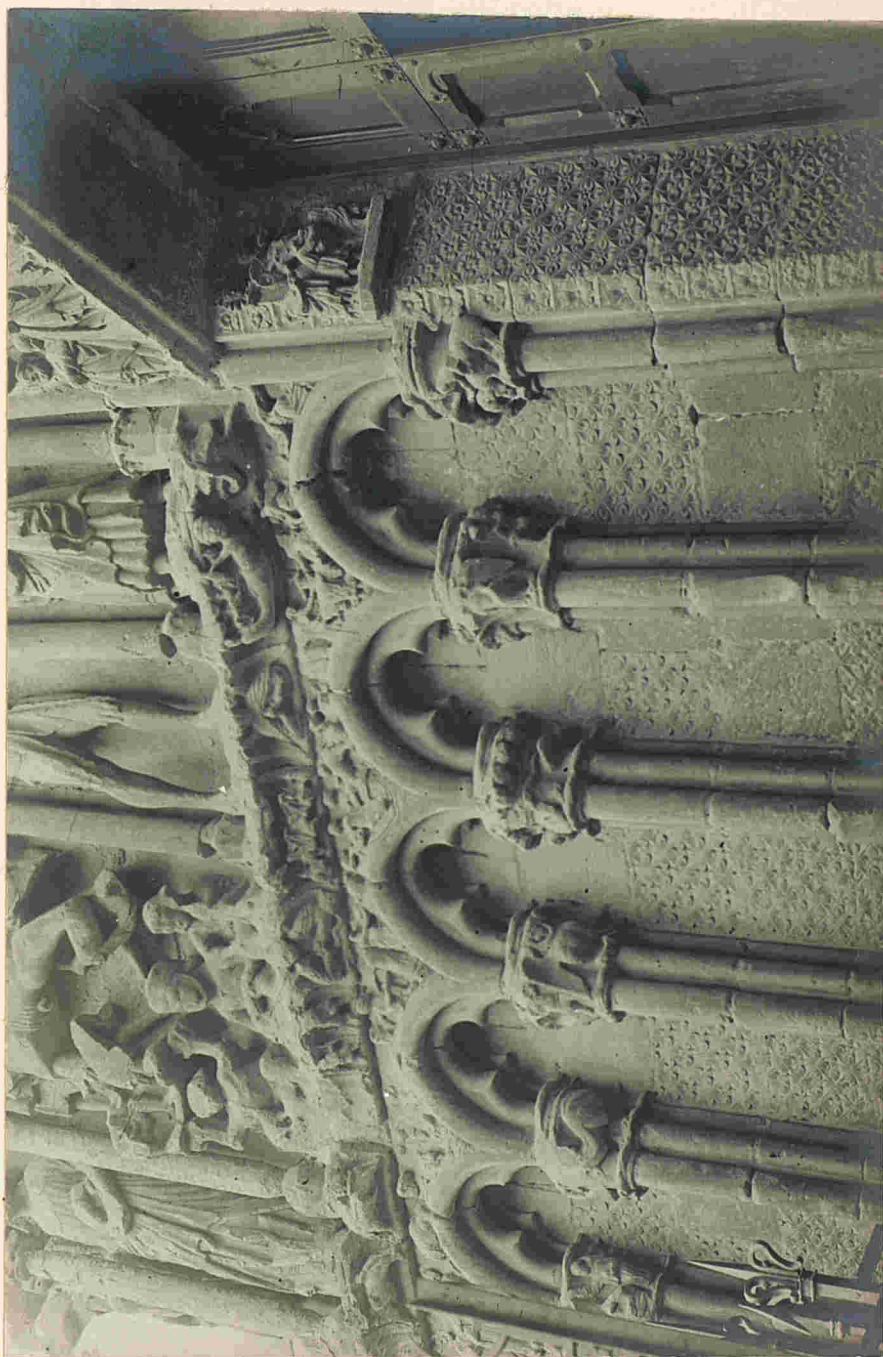

Iglesia de San Bartolomé - Arcos y capiteles de la portada (izquierda).

Logroño.



Iglesia de San Bartolomé - Relieves de los capiteles y del muro.

Logroño.

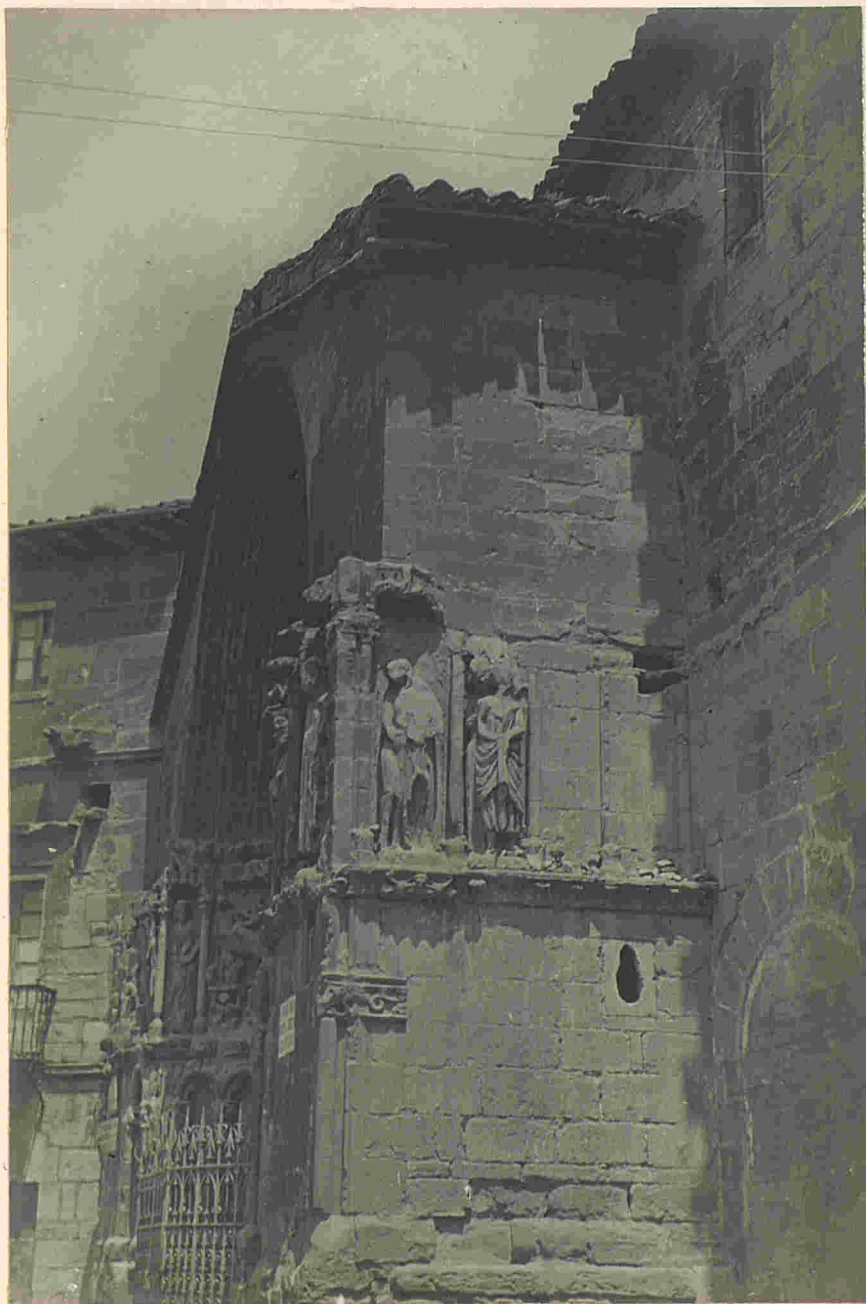

Iglesia de San Bartolomé -Estatuas y relieves del muro exterior.

Logroño.



Iglesia de San Bartolomé - El altar mayor.

Logroño.



Iglesia de San Bartolomé'-Retablo de una capilla.

Logroño.



la Encarnación
Ex-convento de San Francisco, hoy Fabrica de Tabacos - Portada.

orig v. texto =
pag 142

Logroño.



Escudos y lápidas ornamentales de una fuente pública

Logroño.



Vista de las antiguas murallas, con su imposta .

Logroño.

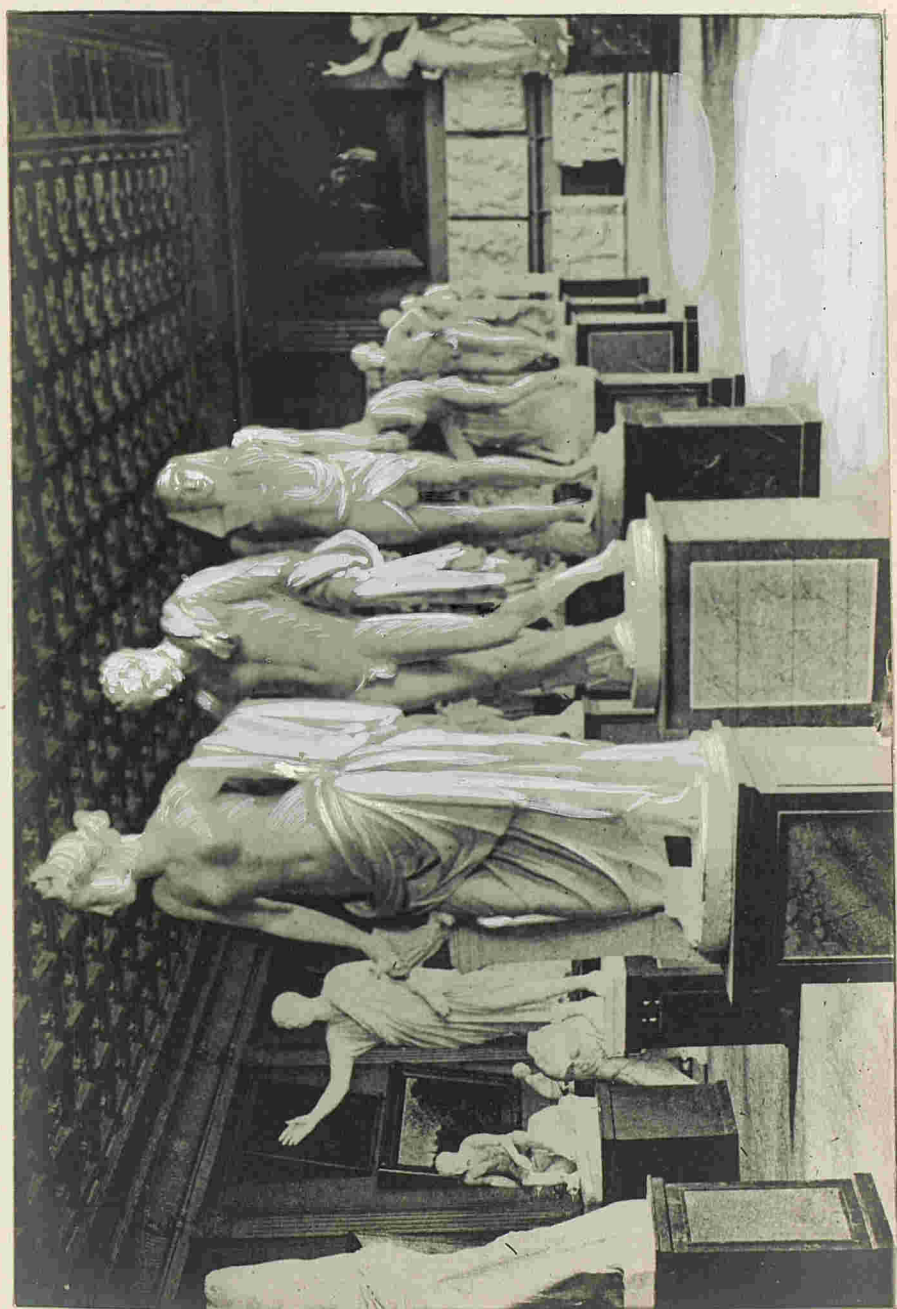

Museo Provincial - Reproducciones de estatuaría clásica.

Logroño.



Museo Provincial — Lápidas romanas.

Logroño.

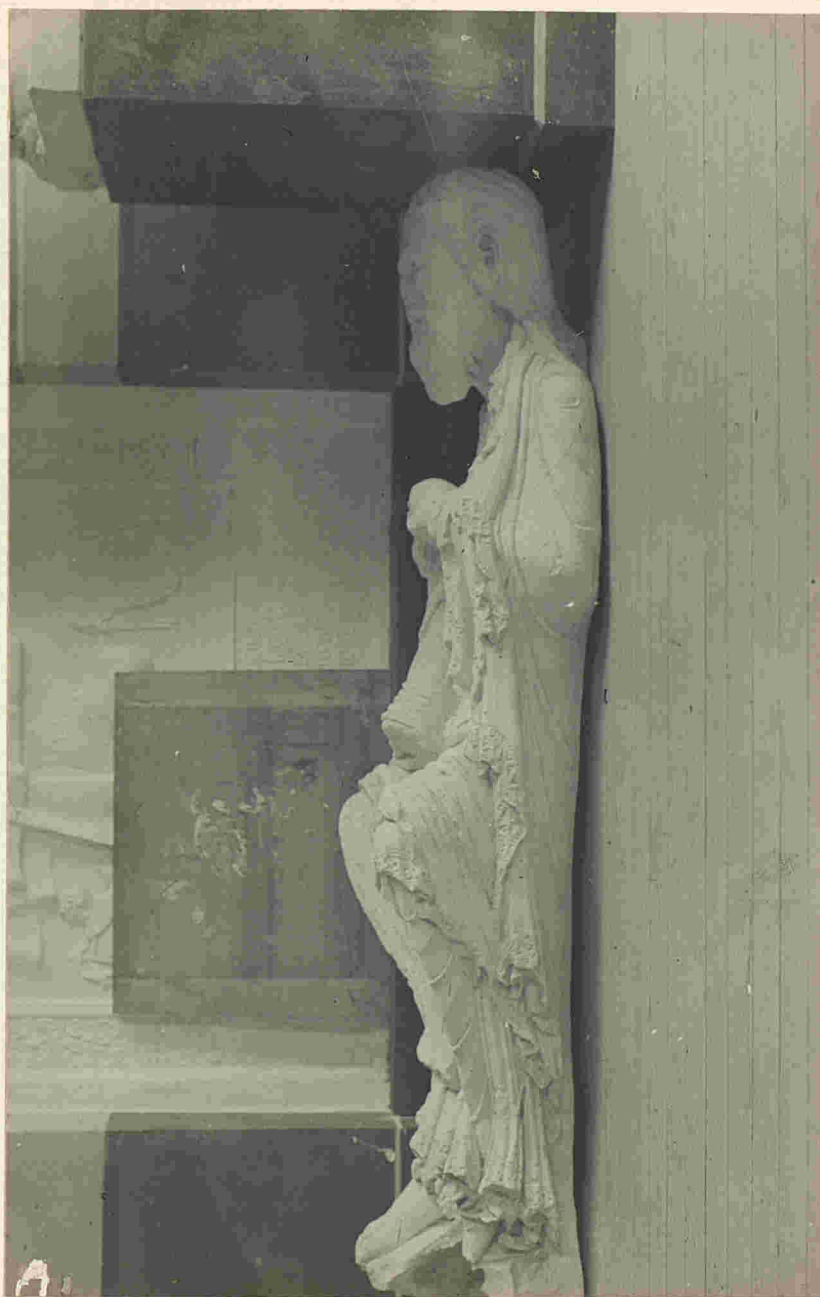

Museo Provincial. - Estatua ~~yacente~~, labrada en mármol

Logroño.



Museo Provincial - Cuadro de Kuntz; "La Loggia" ~~del Vaticano~~. Interior de 1.^o Pedro en Roma

Logroño.



Estátua ecuestre del general Espartero.

Clavijo.

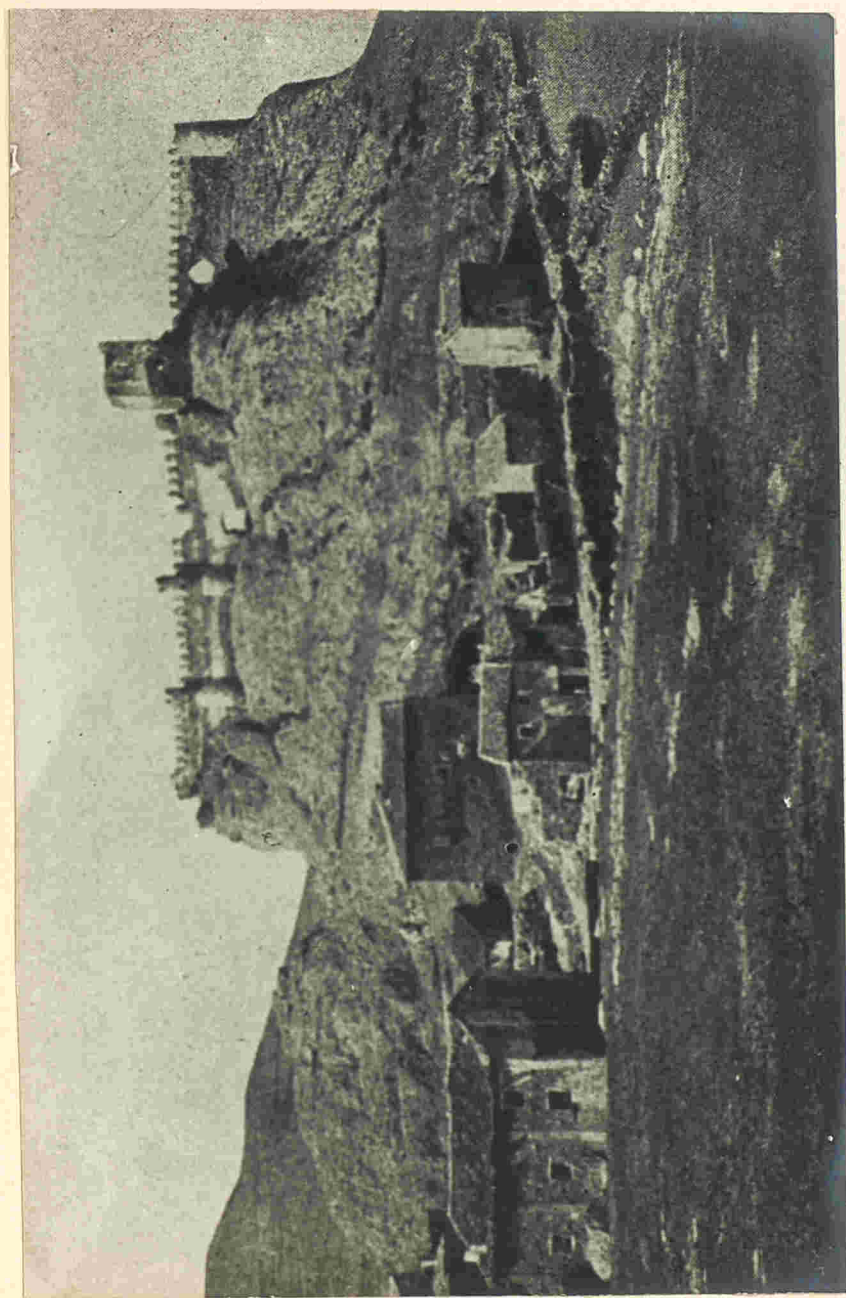

Vista del castillo

Clavijo.

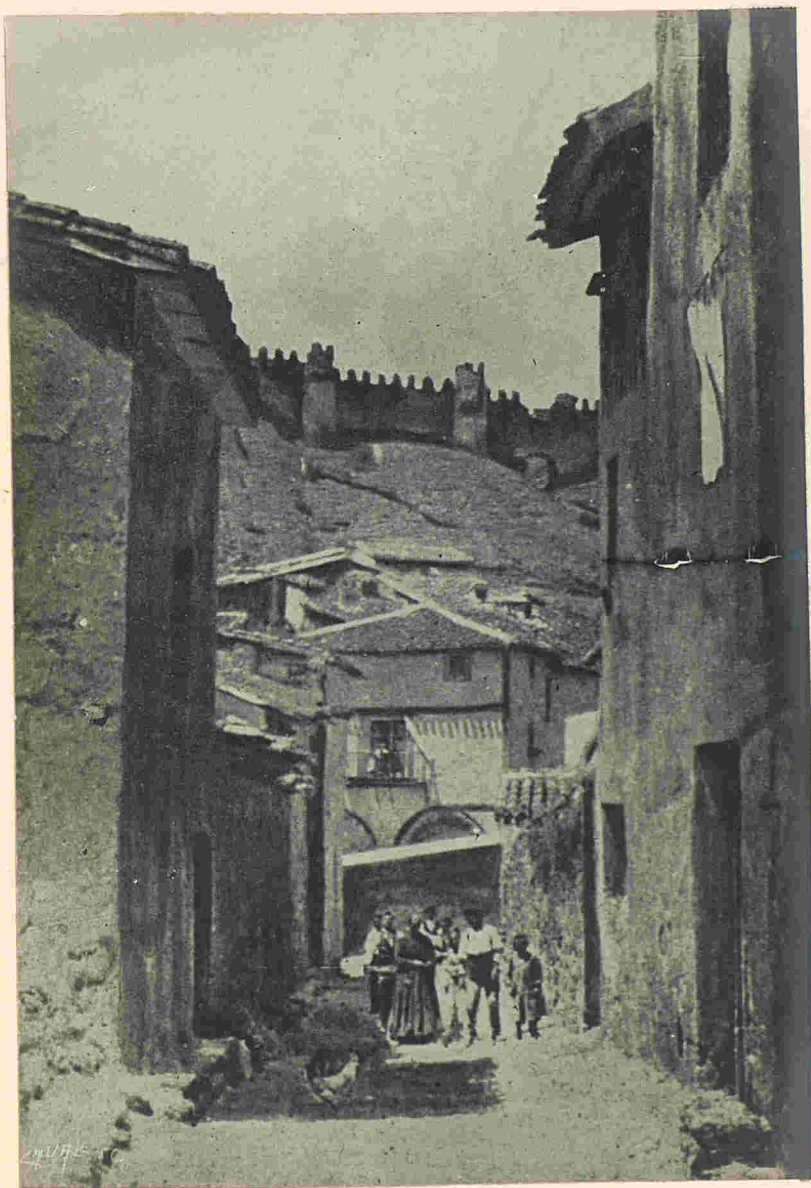

Una calle del pueblo.

Clavijo.



Lanza, escudo y arreos encontrados en el "Campo de la matanza"

sin texto

Fuenmayor.



Vista del pueblo.

Alfaro.

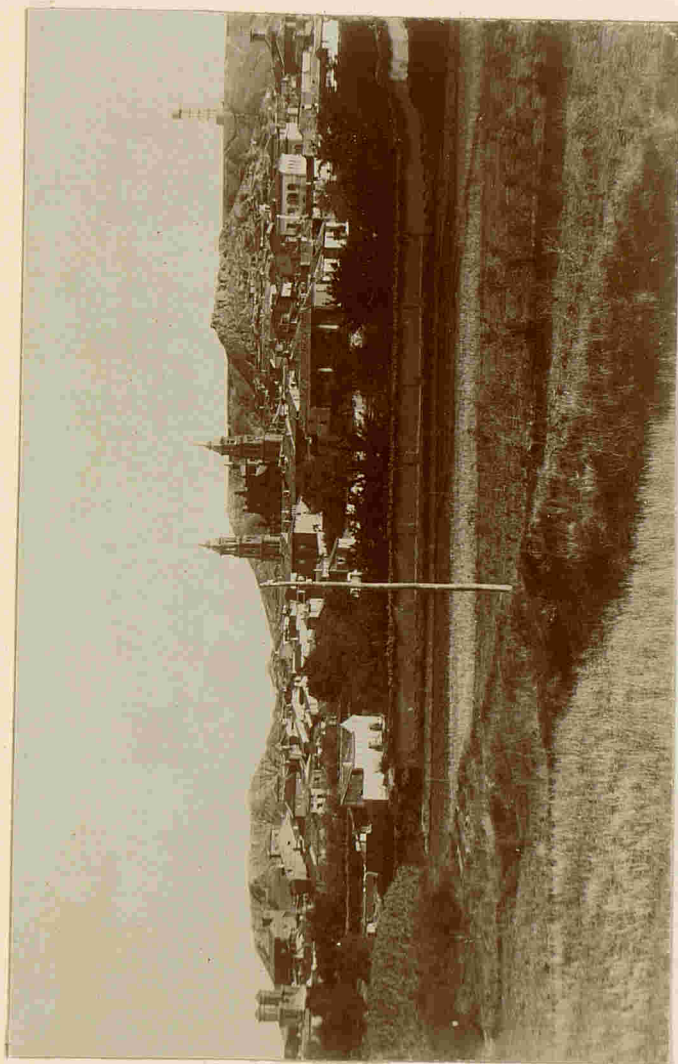

Vista general desde la vega.

Alfaro.

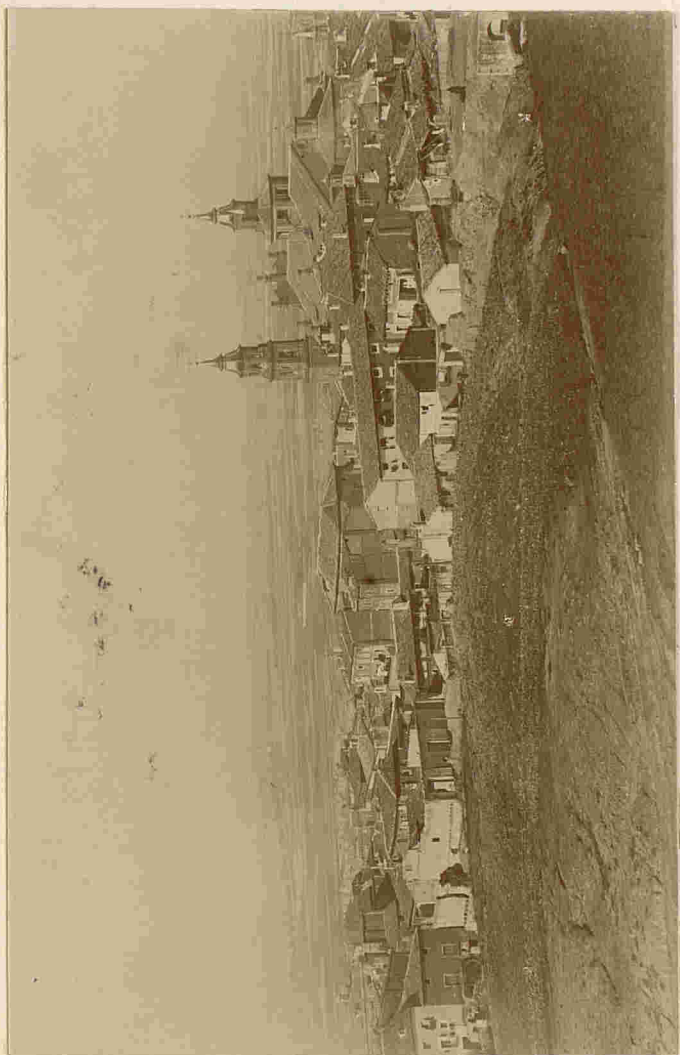

Vista general desde la colina.

Alfaro.

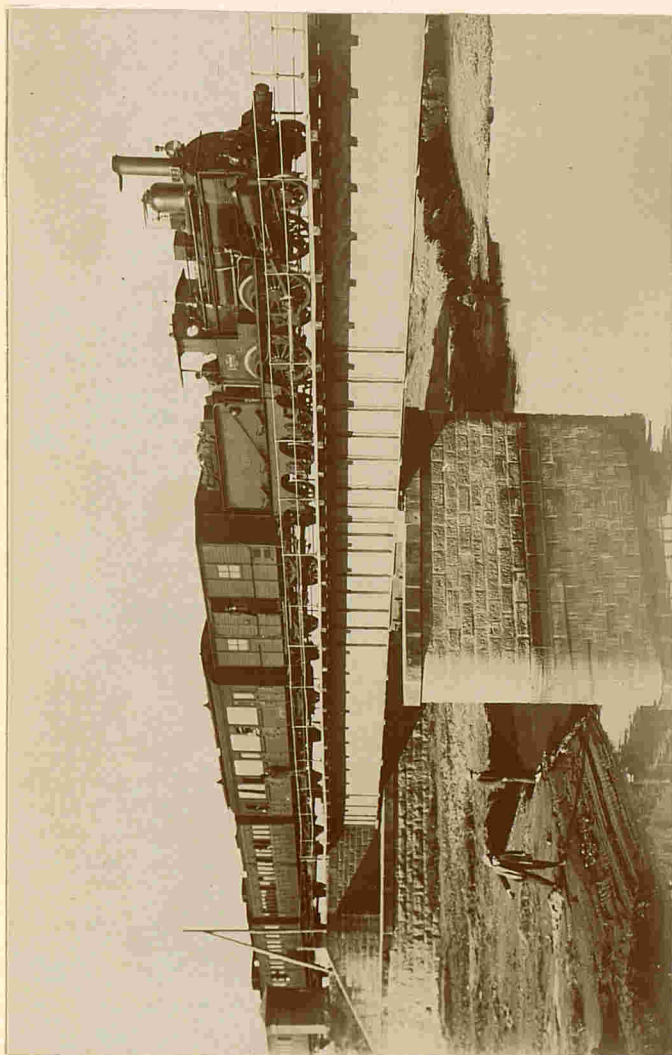

Puente del ferrocarril.

Alfaro.



Iglesia de San Miguel- Vista general .

Alfaro.



Iglesia de San Miguel - Portada.

Alfaro.

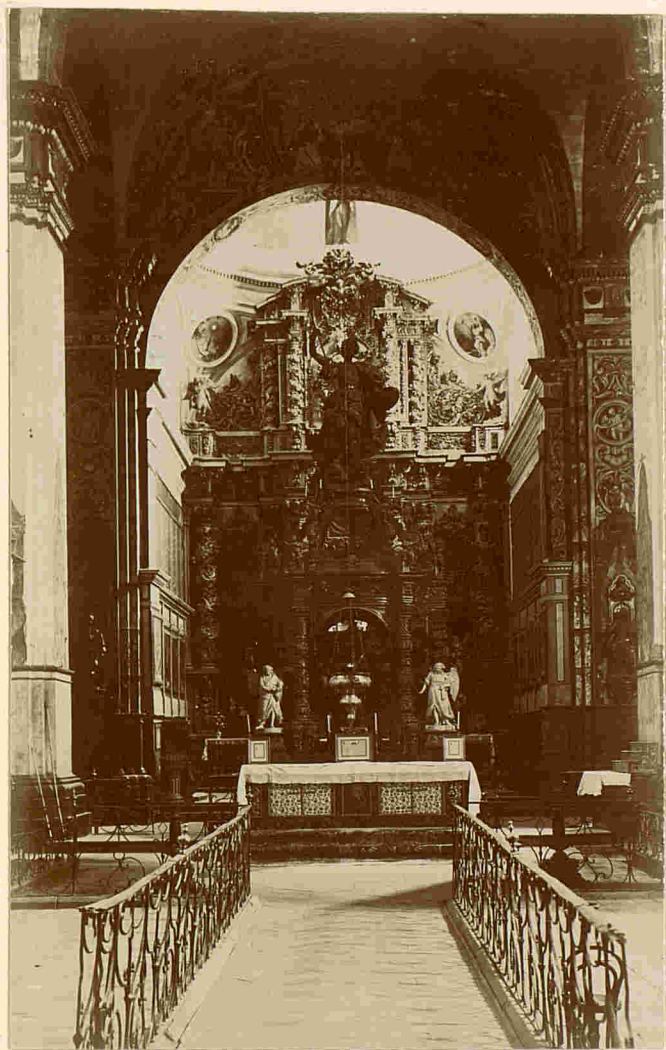

Iglesia de San Miguel-El altar mayor

Alfaro.

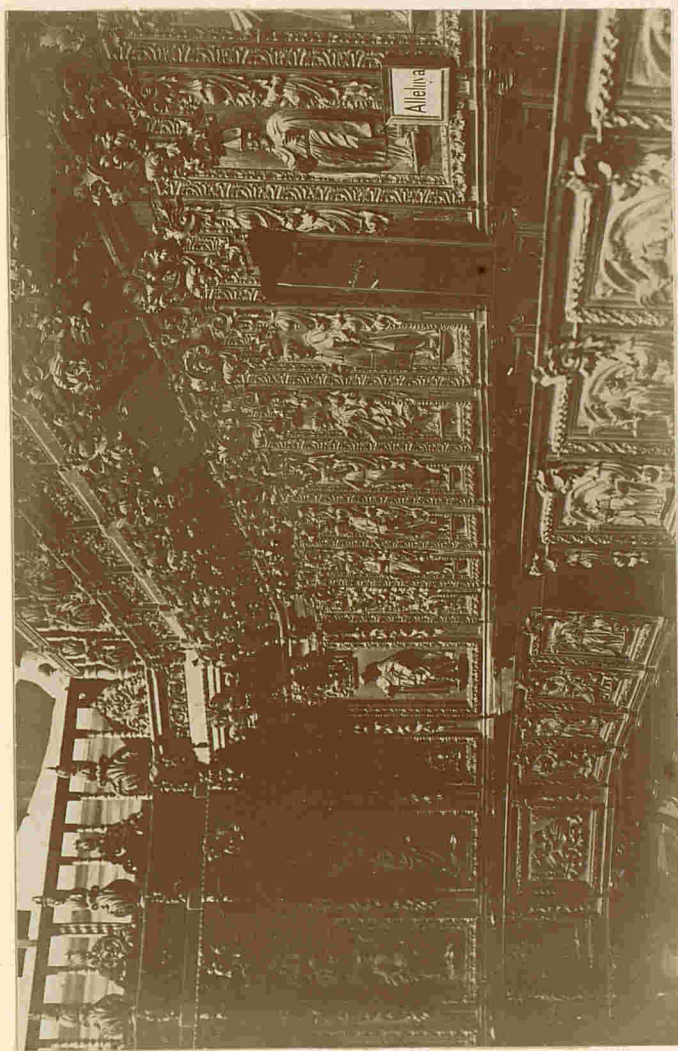

Iglesia de San Miguel - Tallas del coro.

Alfaro.

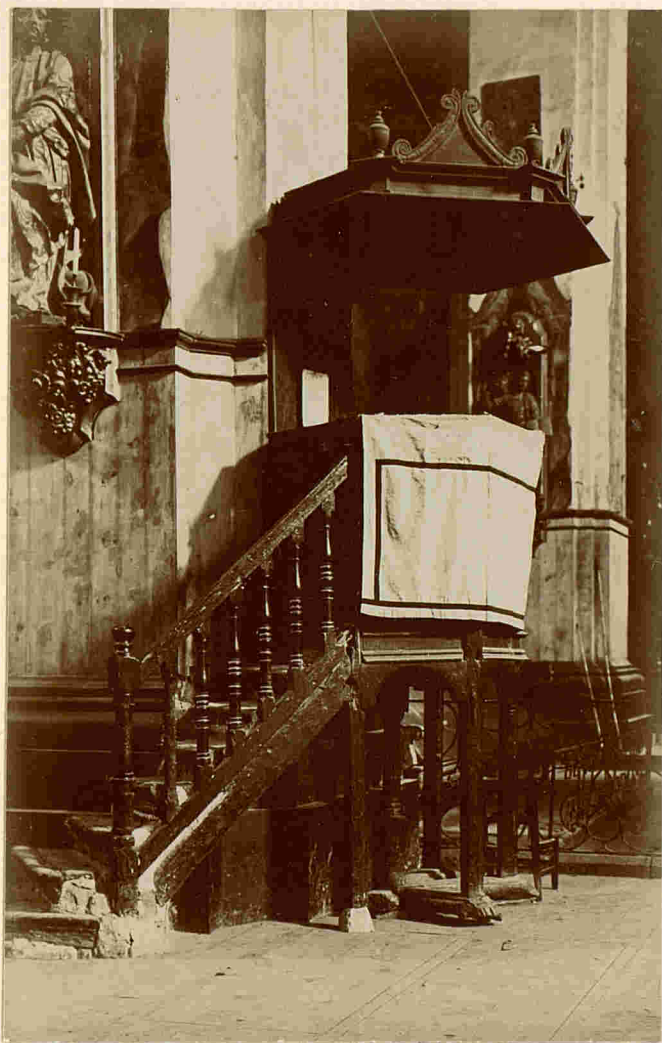

*Iglesia de San Miguel - Pulpito del ~~siglo~~ ^{siglo} XII en el
que la tradición supone predicó s^u Juan de Mata*

Alfaro.

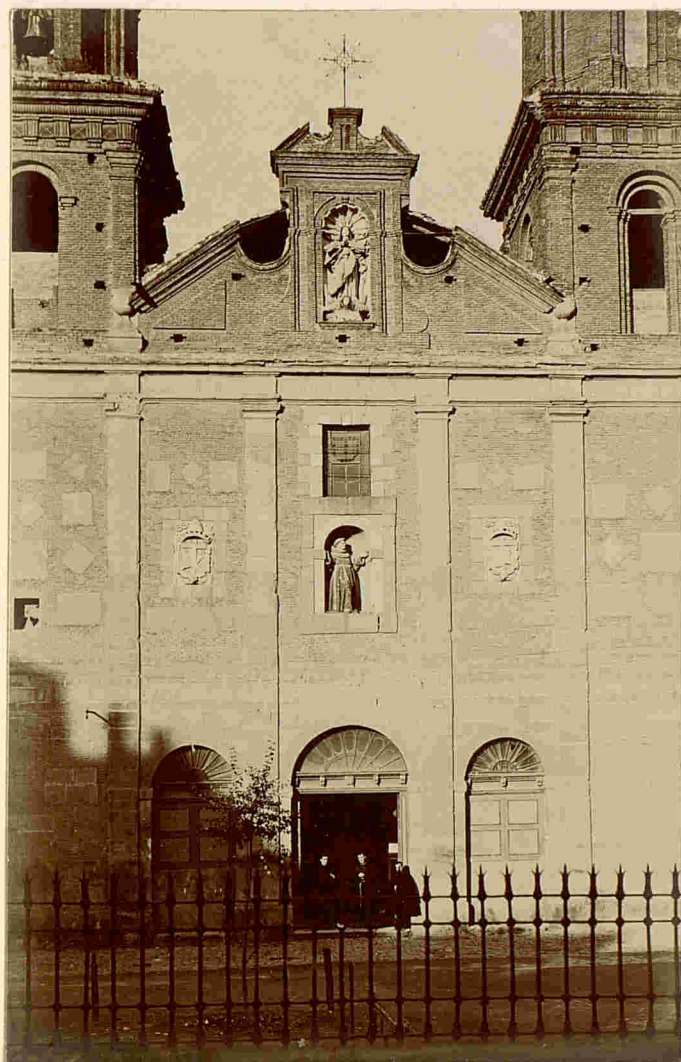

Convento de San Francisco - Portada.

Alfaro.



Convento de San Francisco - Interior de la iglesia.

Alfaro.



Convento de San Francisco - Vista general.

Alfaro.



Iglesia de San Miguel - Detalle del coro.

Arnedo.



Vista general con el castillo.

Arnedo.

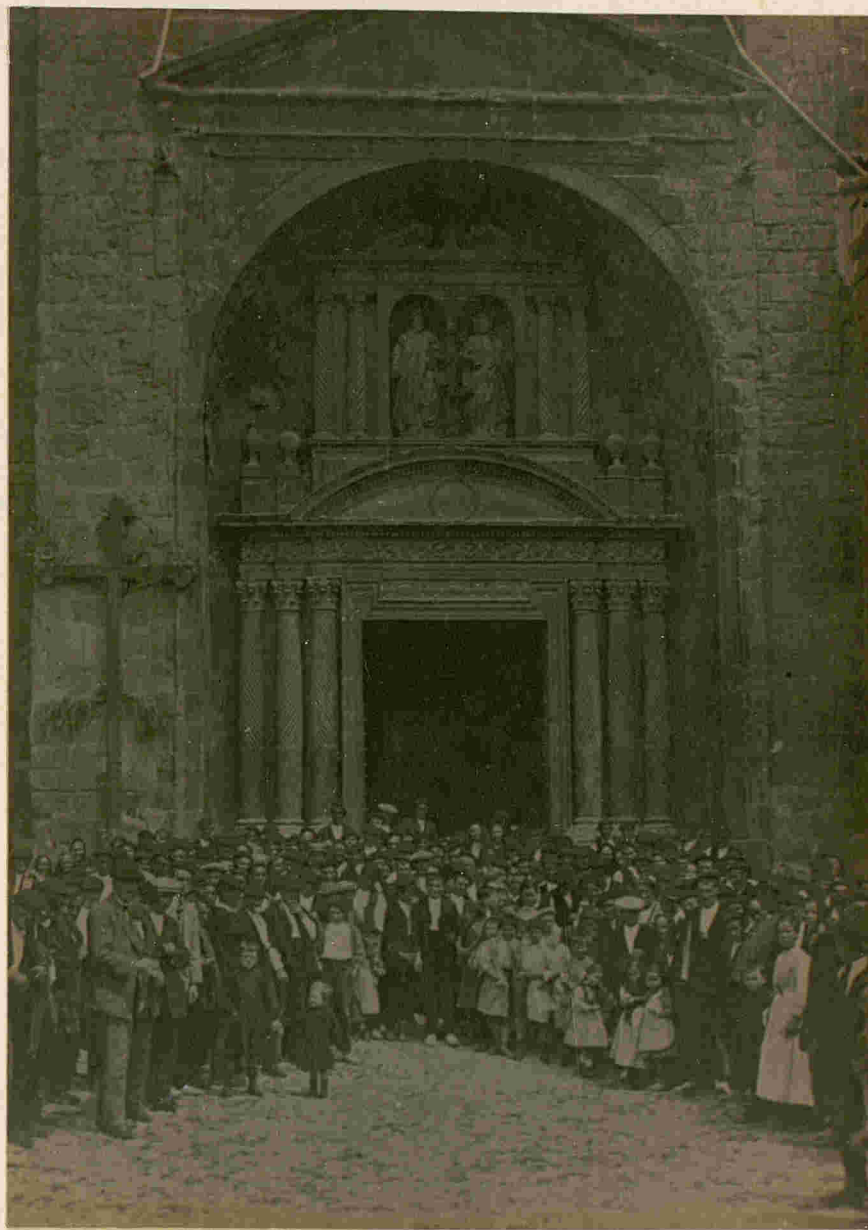

Iglesia de San Cosme y San Damian.

Galatorra.

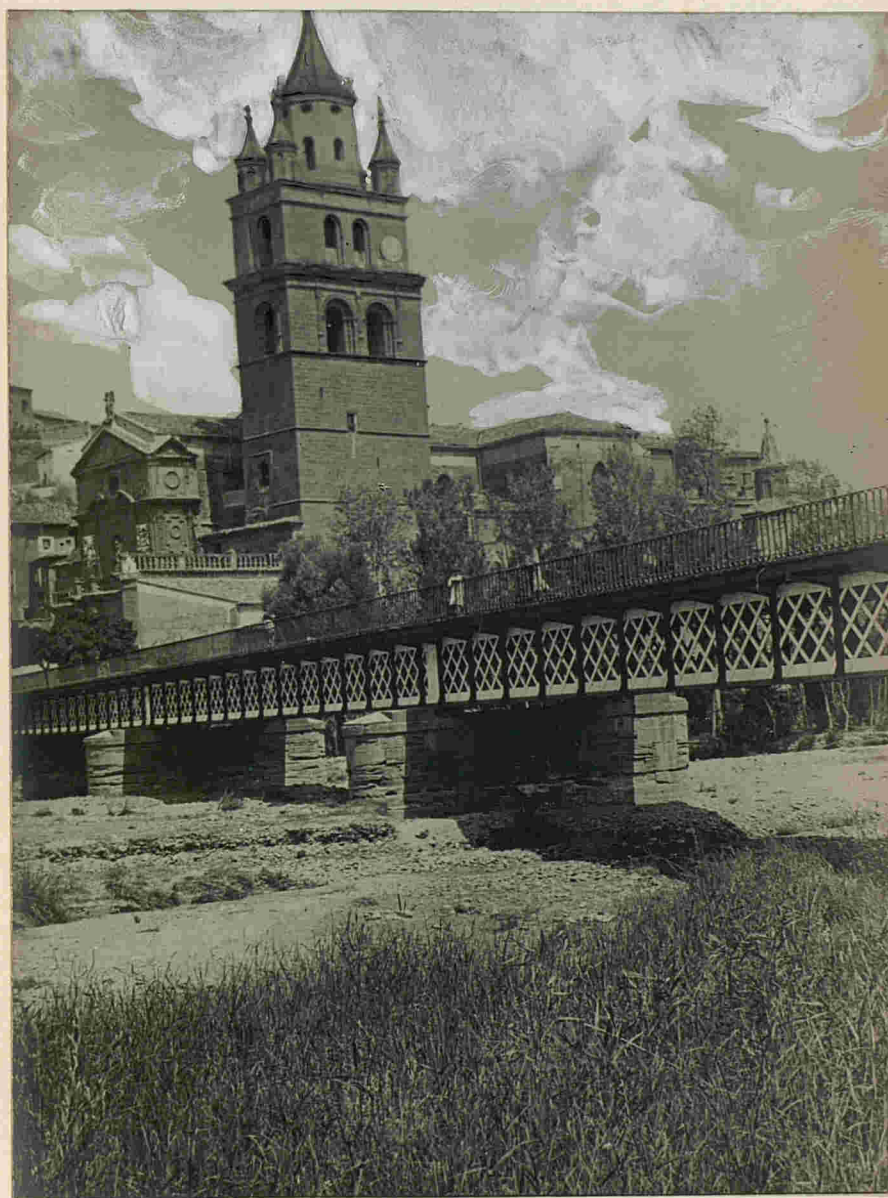

Puente y torre de la catedral (lado norte)

Calahorra.

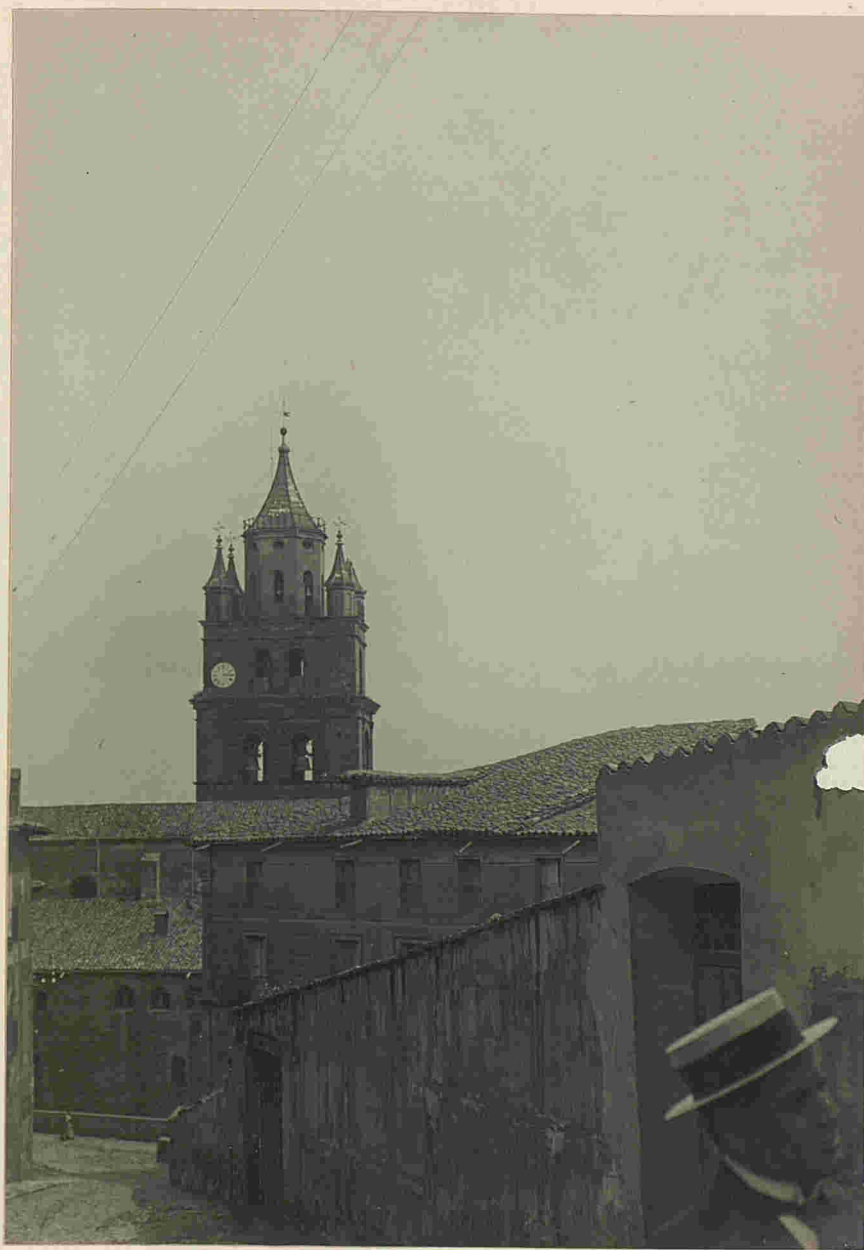

Torre de la catedral (lado sur)

Calahorra



Catedral - Fachada principal.

Calahorra.



Catedral - Portada principal.

Calahorra.

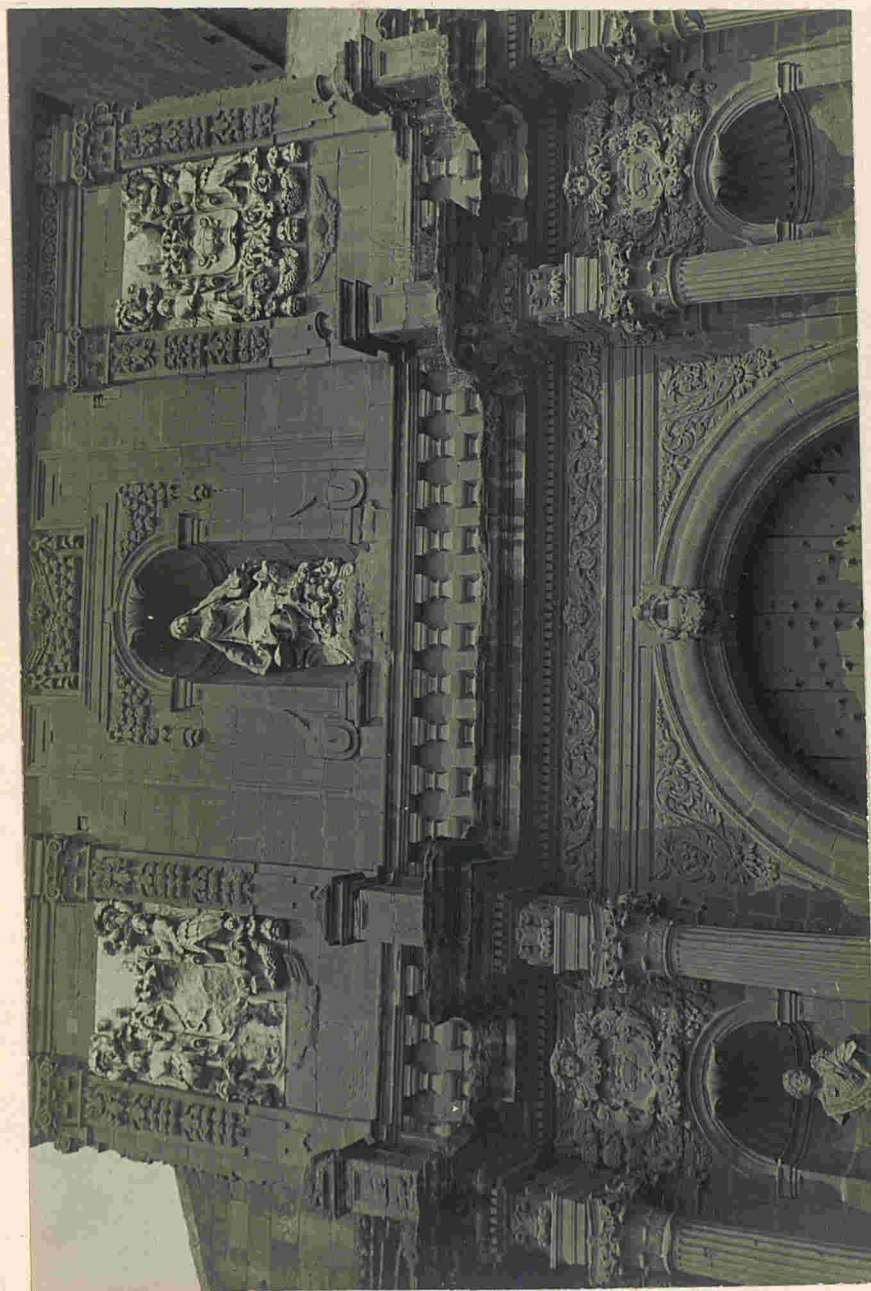

Catedral - Detalle de la portada principal.

Calahorra.



Catedral - Detalles del exterior y escudos

Calahorra.



Catedral - Detalles del exterior y "Casa de Quintiliano"

Galakorra



Catedral - Puerta lateral.

Galahorra

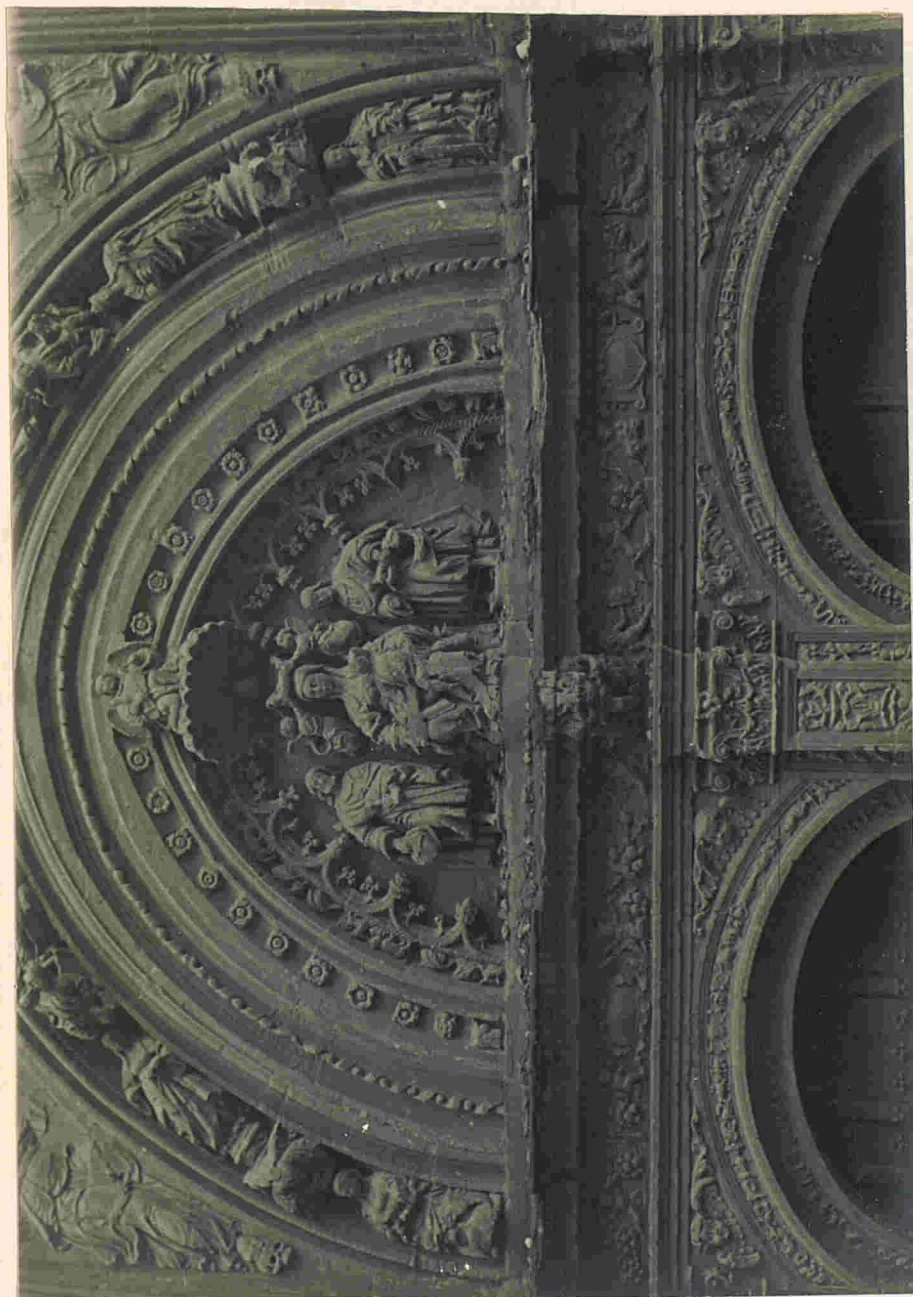

Catedral - Detalle de la puerta lateral.

Calahorra.

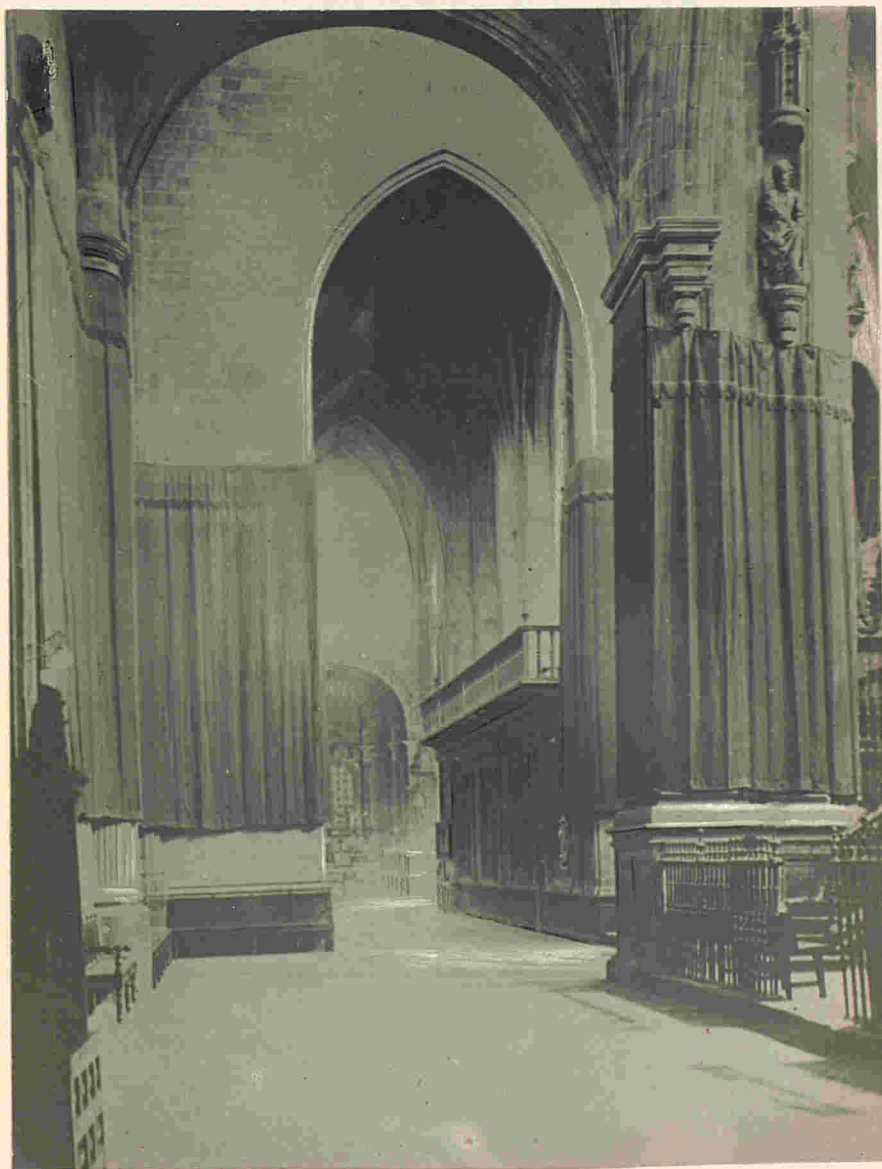

Catedral - Detalle de la nave del Evangelio.

Calahorra.



Catedral - Capilla de los Reyes en el trascoro.

Galahorra.

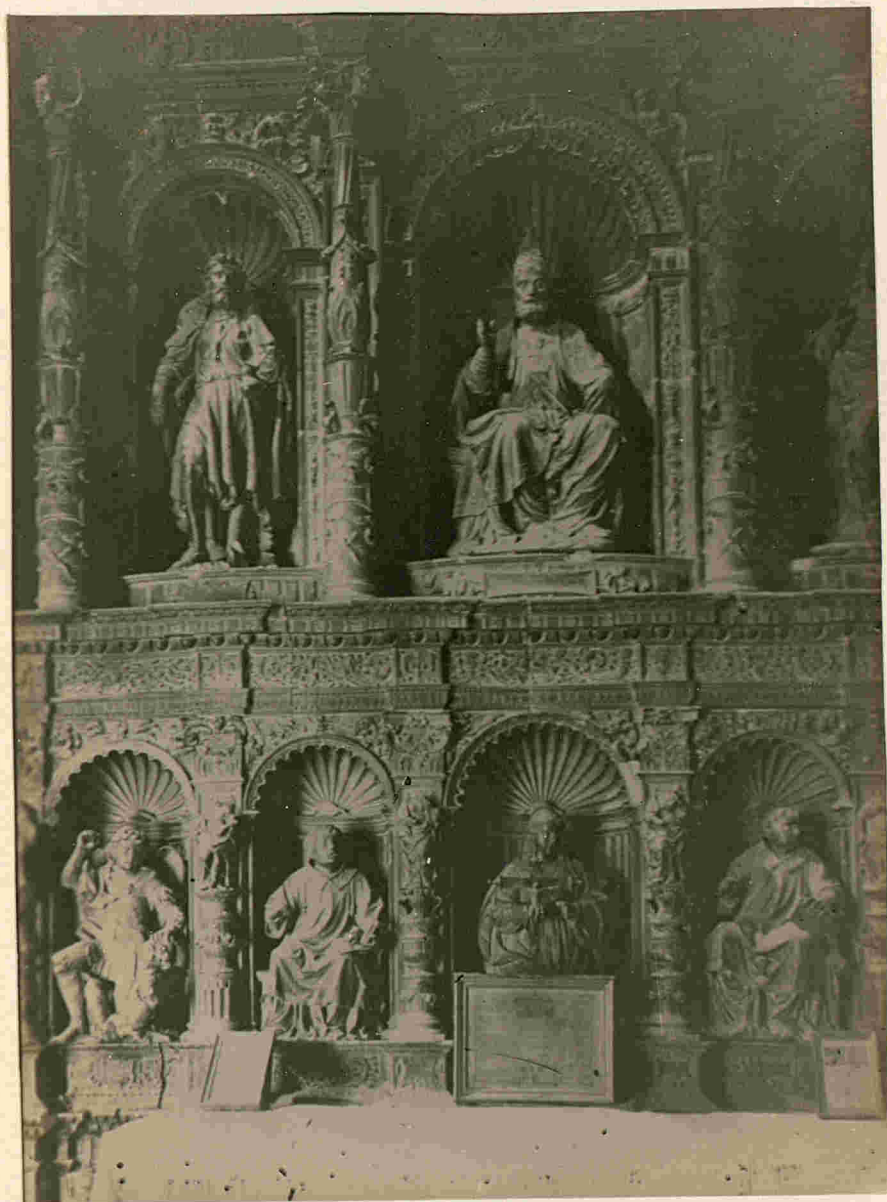

Catedral - Capilla de San Pedro - altar de alabastro.

Calahorra.

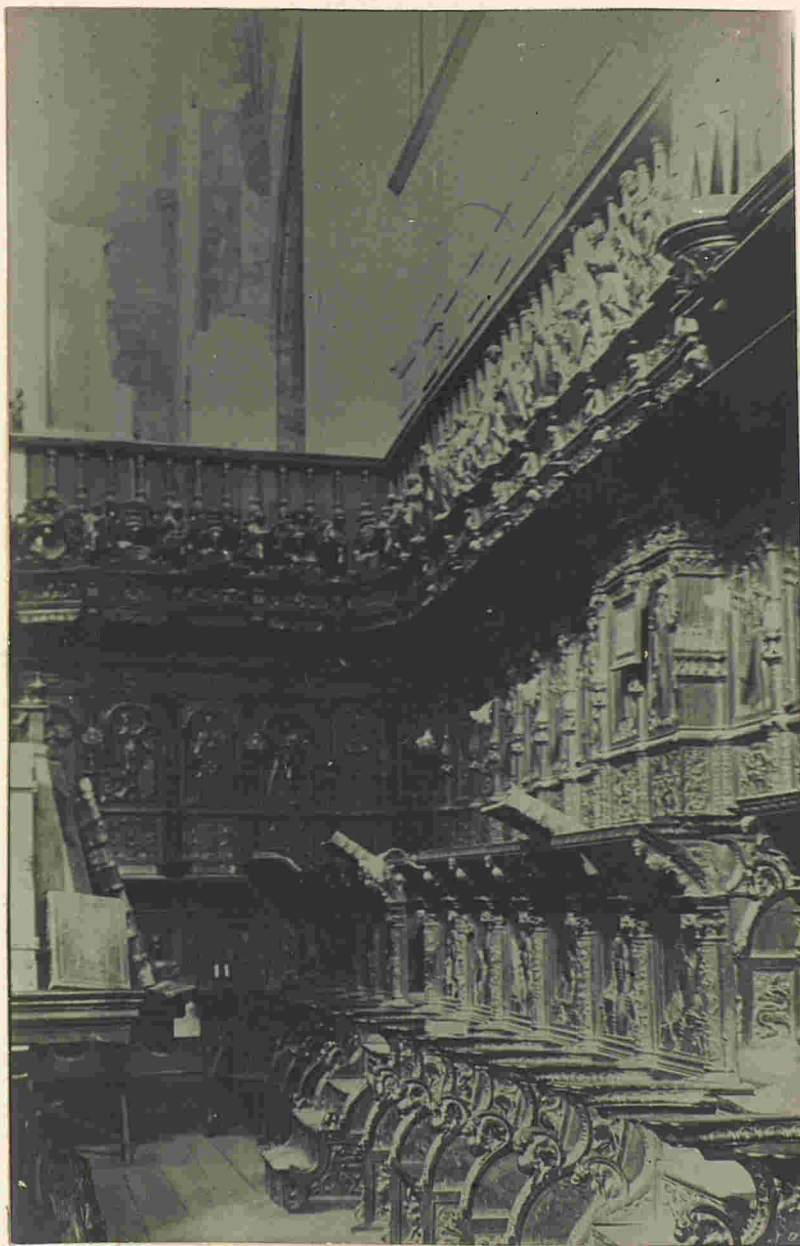

Catedral-Detalle del coro bajo.

Galahorra.



Catedral - Urnas de plata de los Santos Emeterio y Teledonio.

Calahorra



Catedral - Detalle de la sacristia.

Galahorra



Catedral-Tablas con tallas y relieves en la sacristía.

Calahorra.



Catedral -Frescos en la cúpula de la sacristía.

Calahorra.



Catedral - Frescos en la cúpula de la sacristía.

Calahorra.

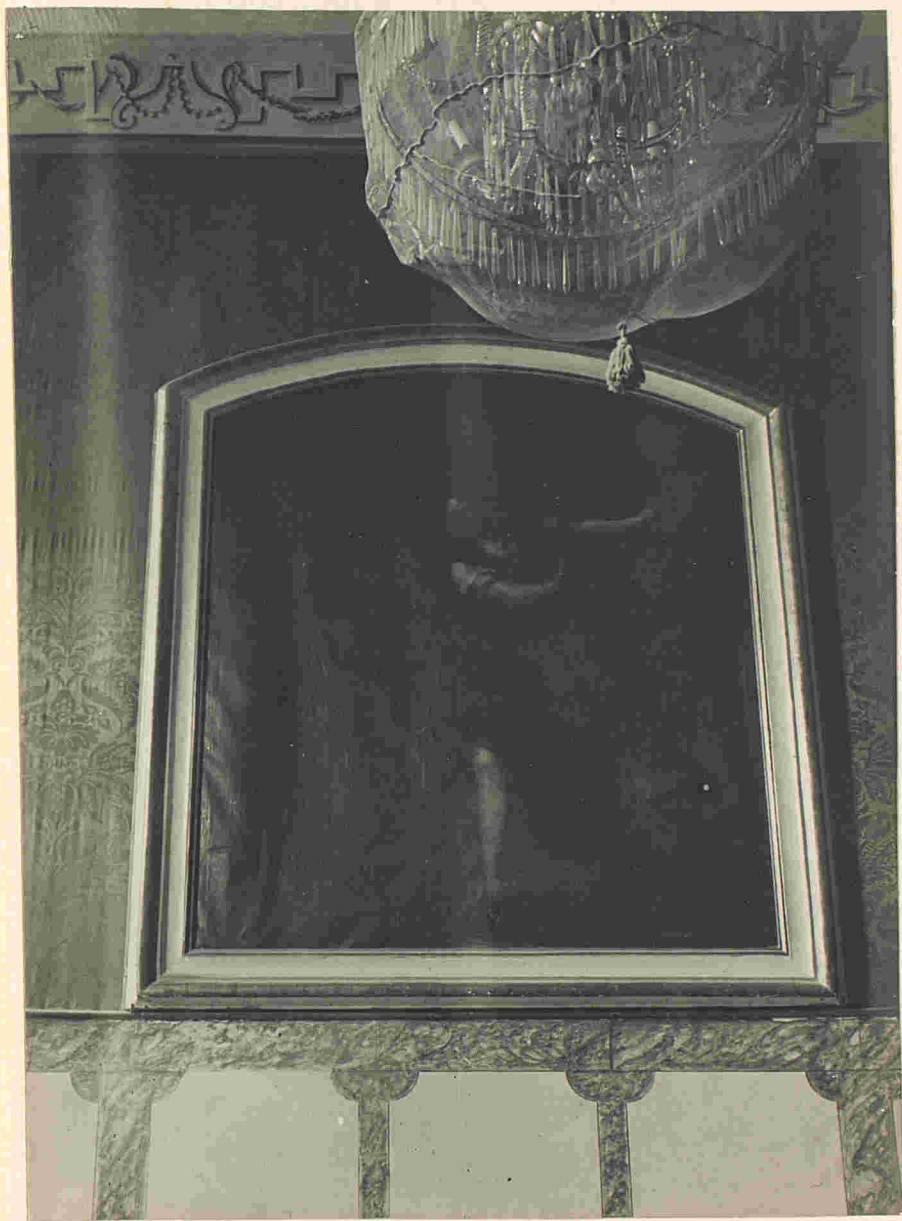

Catedral-La Santa Margarita, del Tricaino, en la sacristia.

Calahorra.



Iglesia de Santiago - Vista general.

Calahorra.

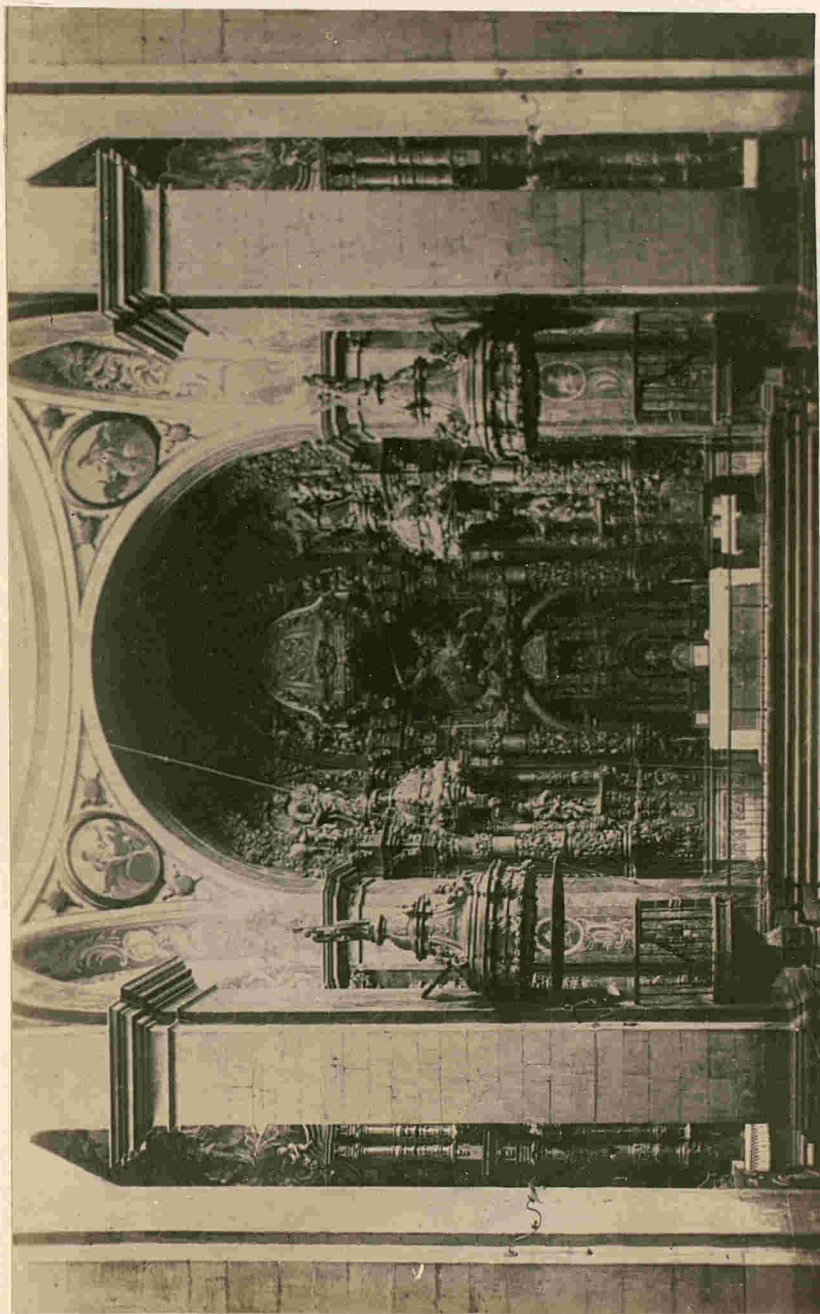

Iglesia de Santiago - Altar mayor.

Calahorra.

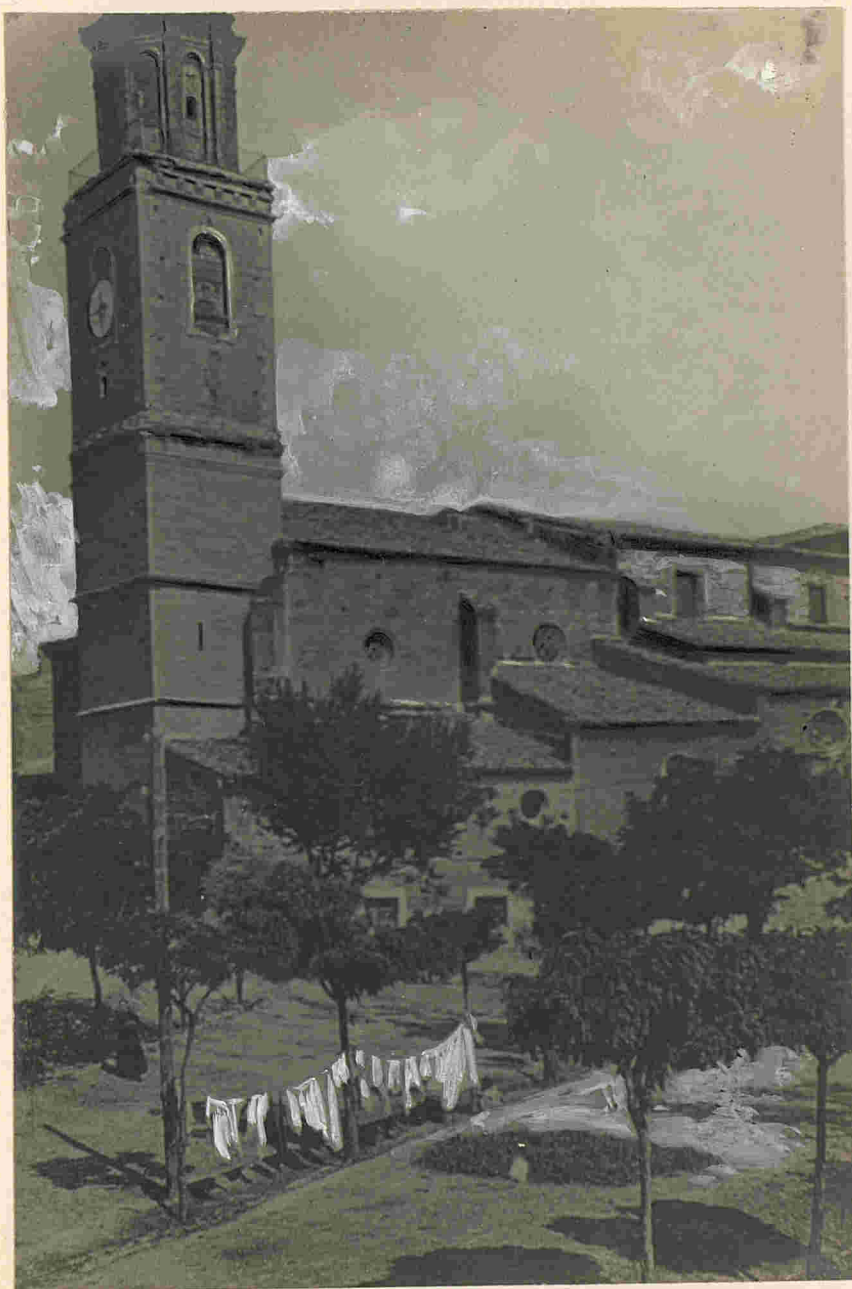

Iglesia de San Andrés — La torre.

Calahorra.



Convento de los Carmelitas - Altar mayor.

Calahorra.



Portada del Ayuntamiento.

Cervera

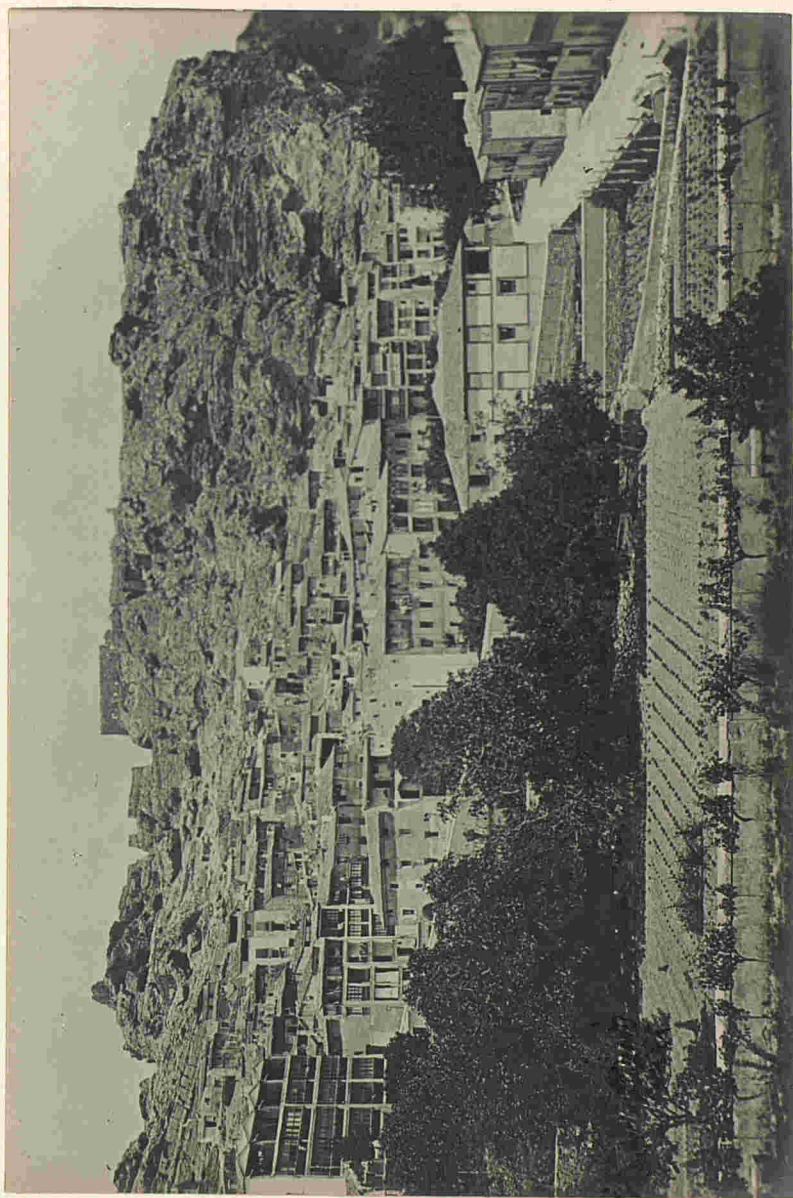

Vista general.

Gervera.

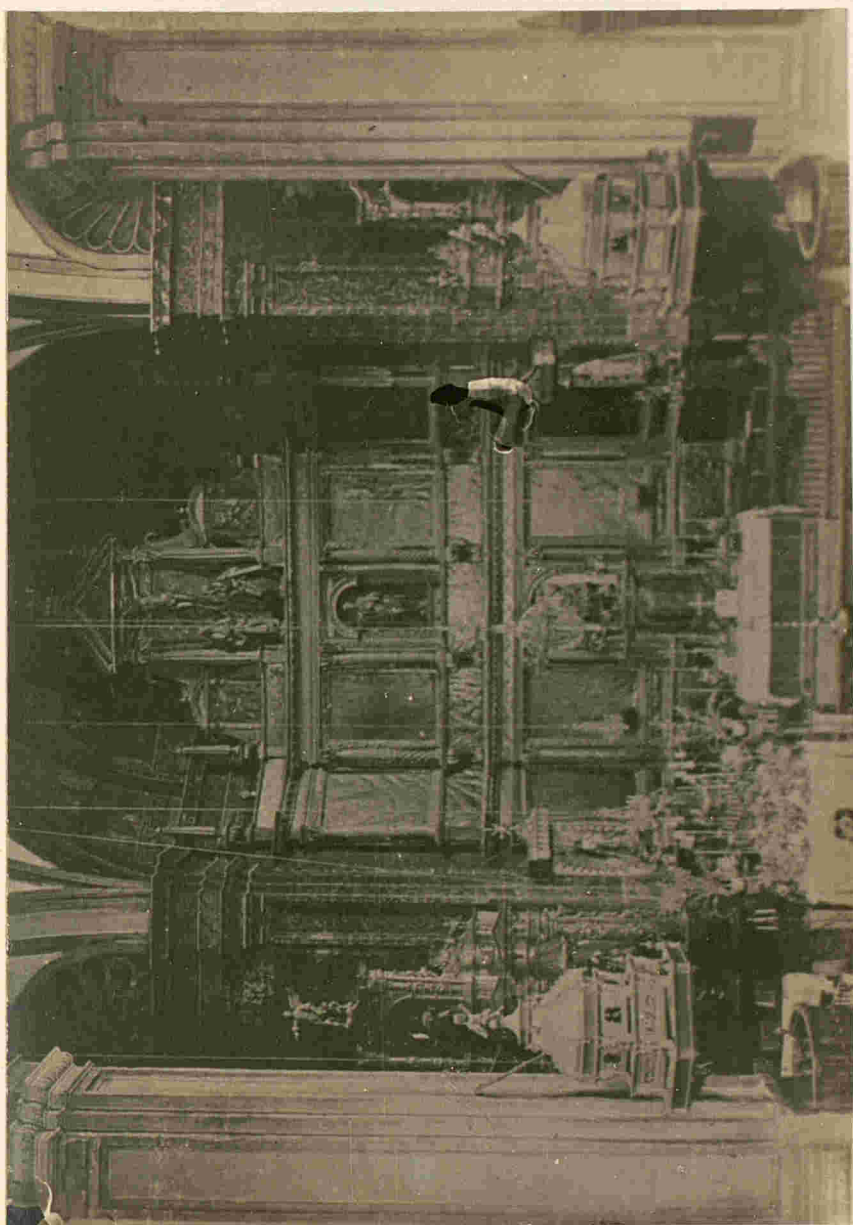

Interior de la iglesia de Santa Ana.

Haro

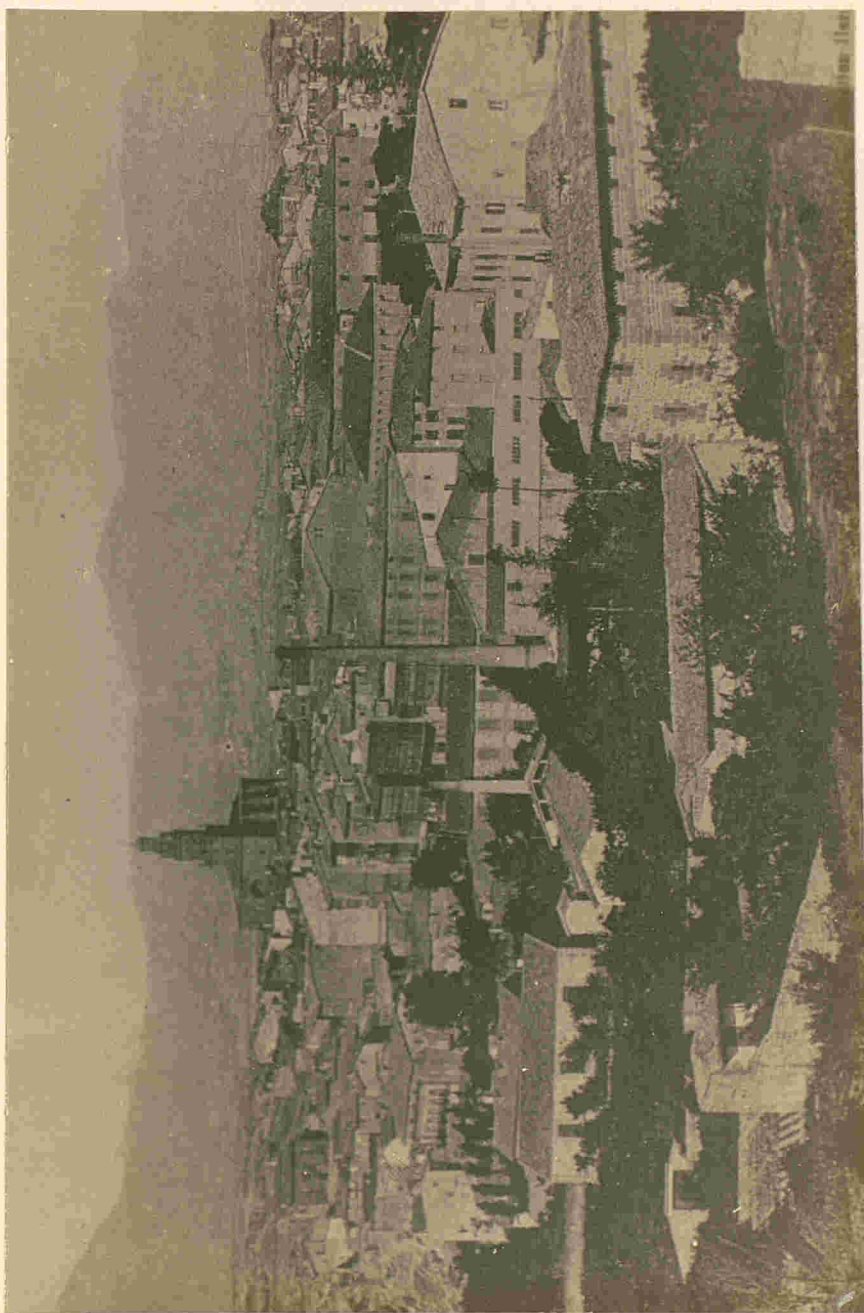

Vista general.

Haro.

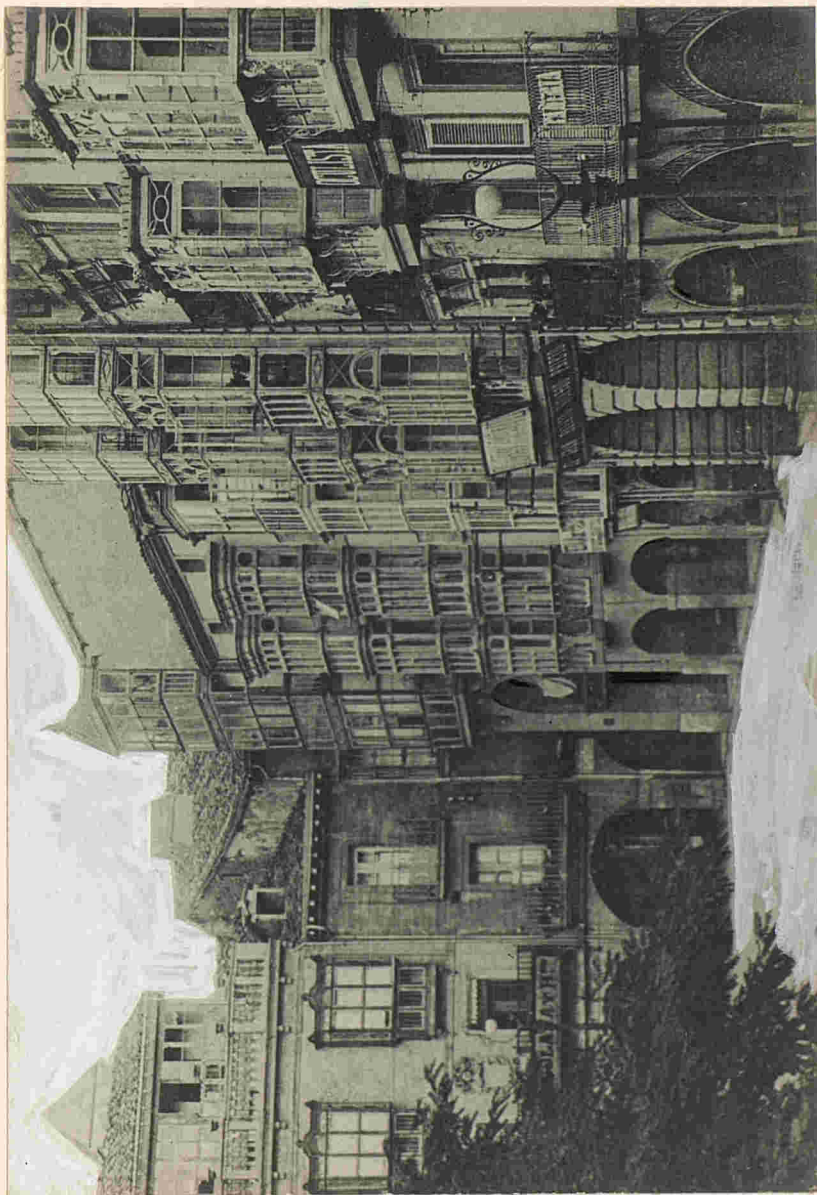

Soportales de la plaza de la Paz.

Haro.



Iglesia de Santo Tomás - Torre y absides.

Haro.

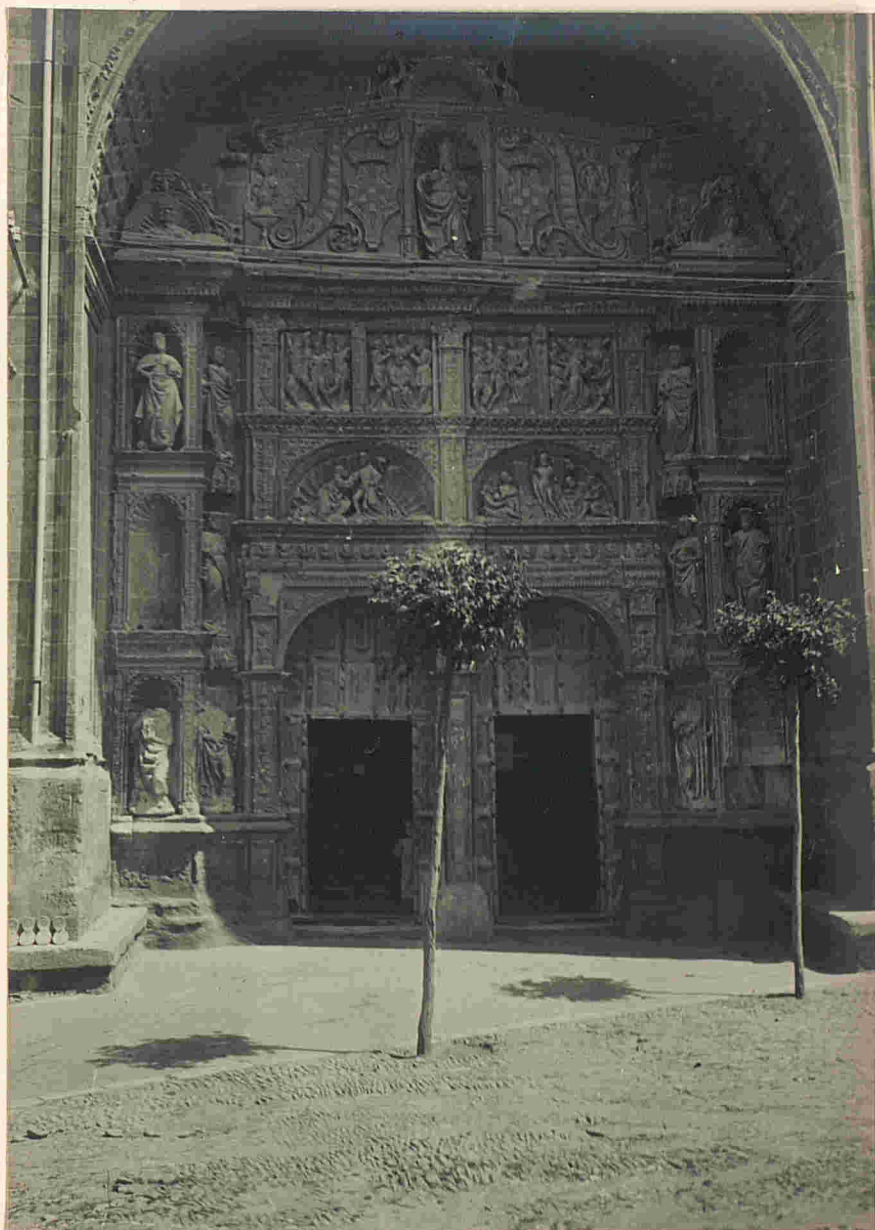

Iglesia de Santo Tomás - Portada.

Haro



Iglesia de la Virgen de la Vega.

Haro.



La Virgen de la Vega.

Haro.



Convento ~~Excmo~~ de San Martín - Vista general.

Haro.



Hospital municipal - Portada.

Haro.



Casa solariega -actualmente Carcel pública,

Haro.

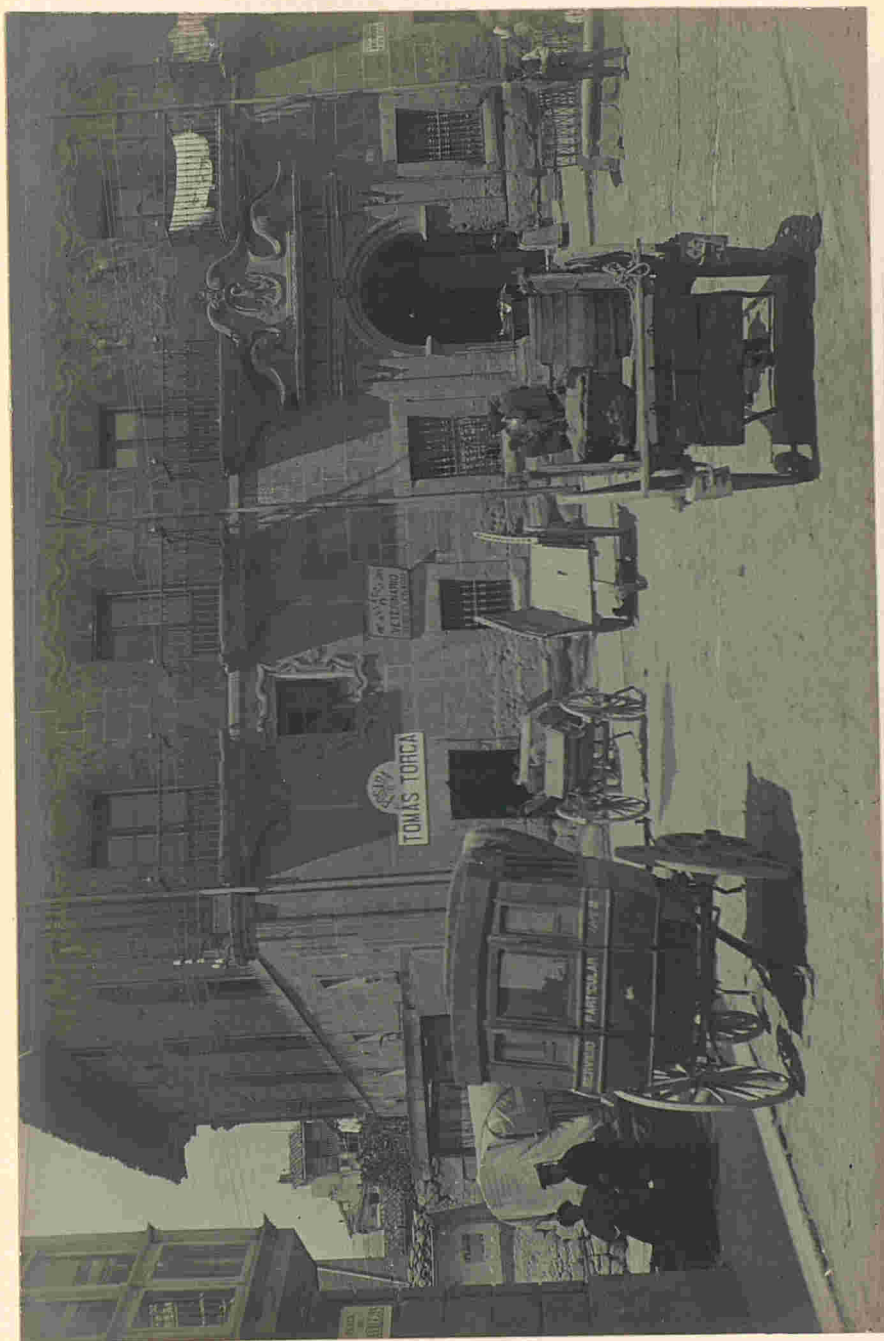

Casa solariega, actualmente posada.

Haro.

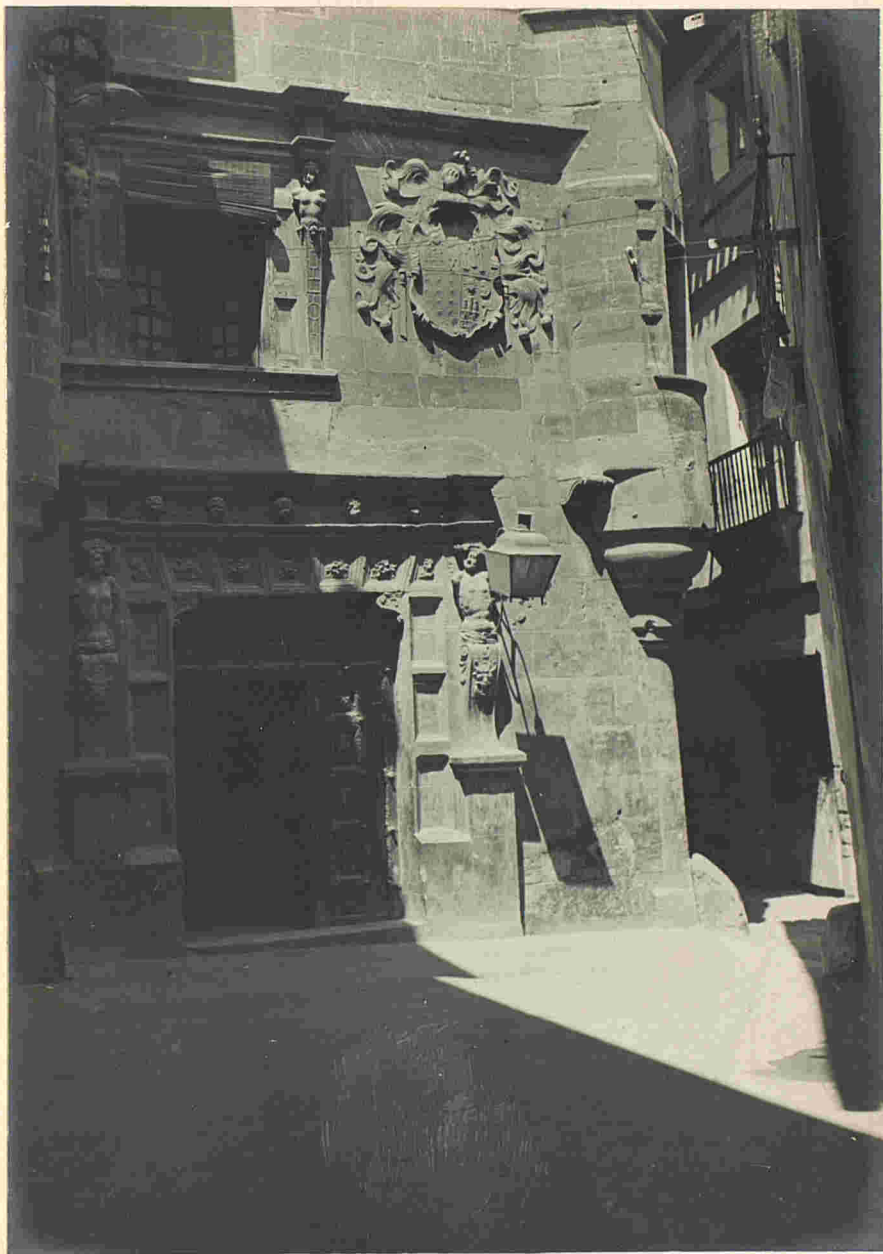

Portada y escudo de una casa solariega.

Haro.

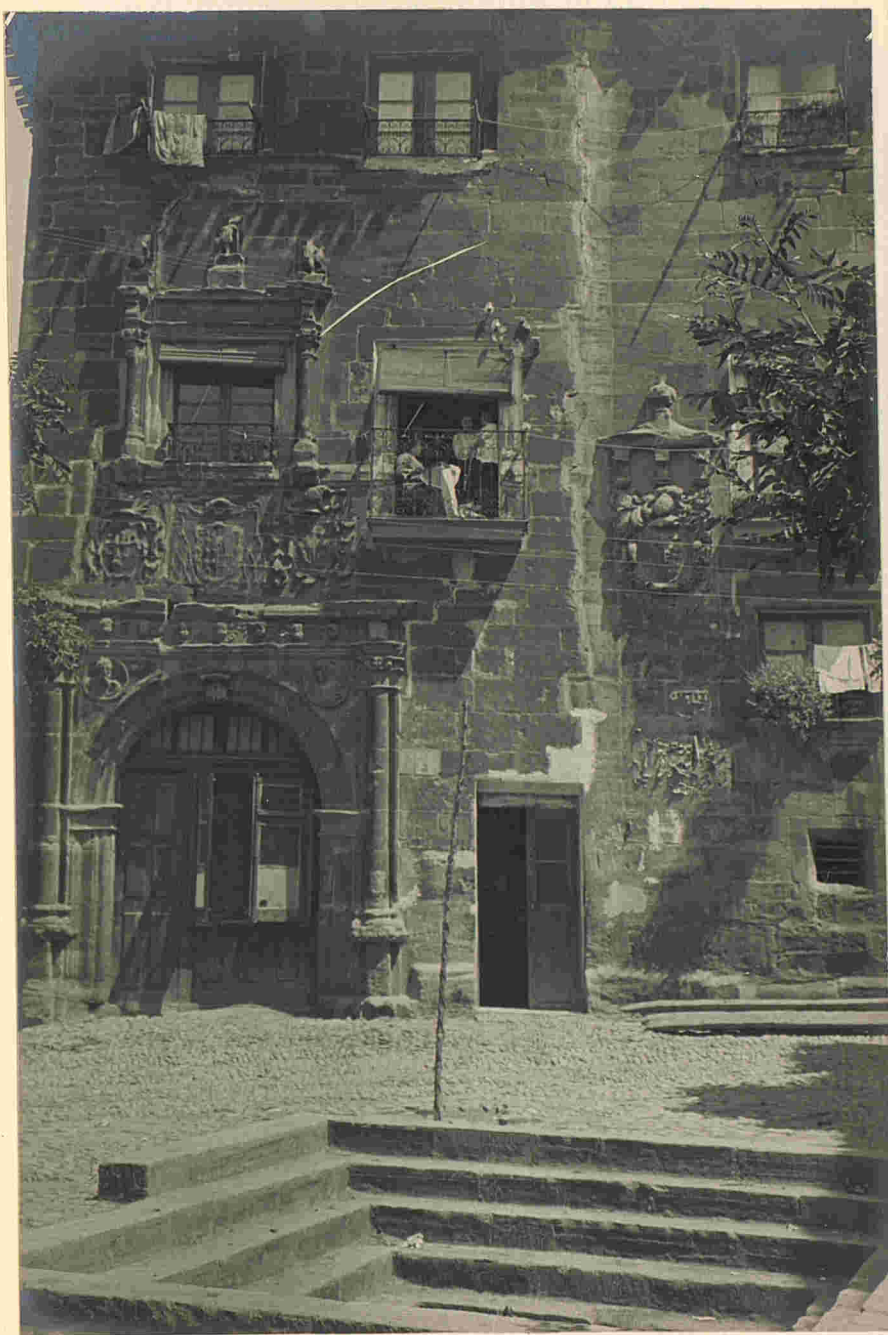

Portada y escudos de una casa solariega.

Haro.



Escudo de una casa solariega.

Haro

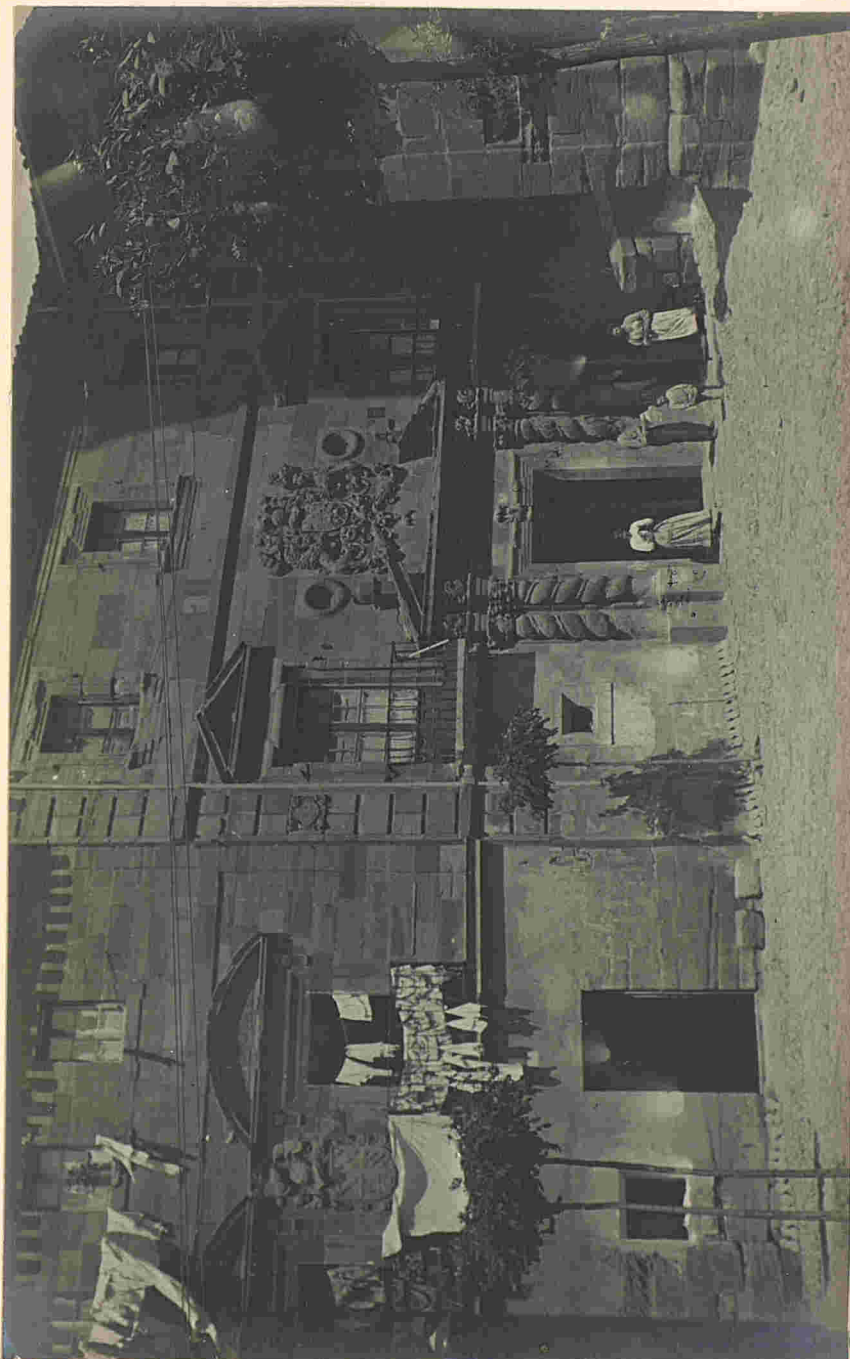

Portada de una casa solariega.

Haro.

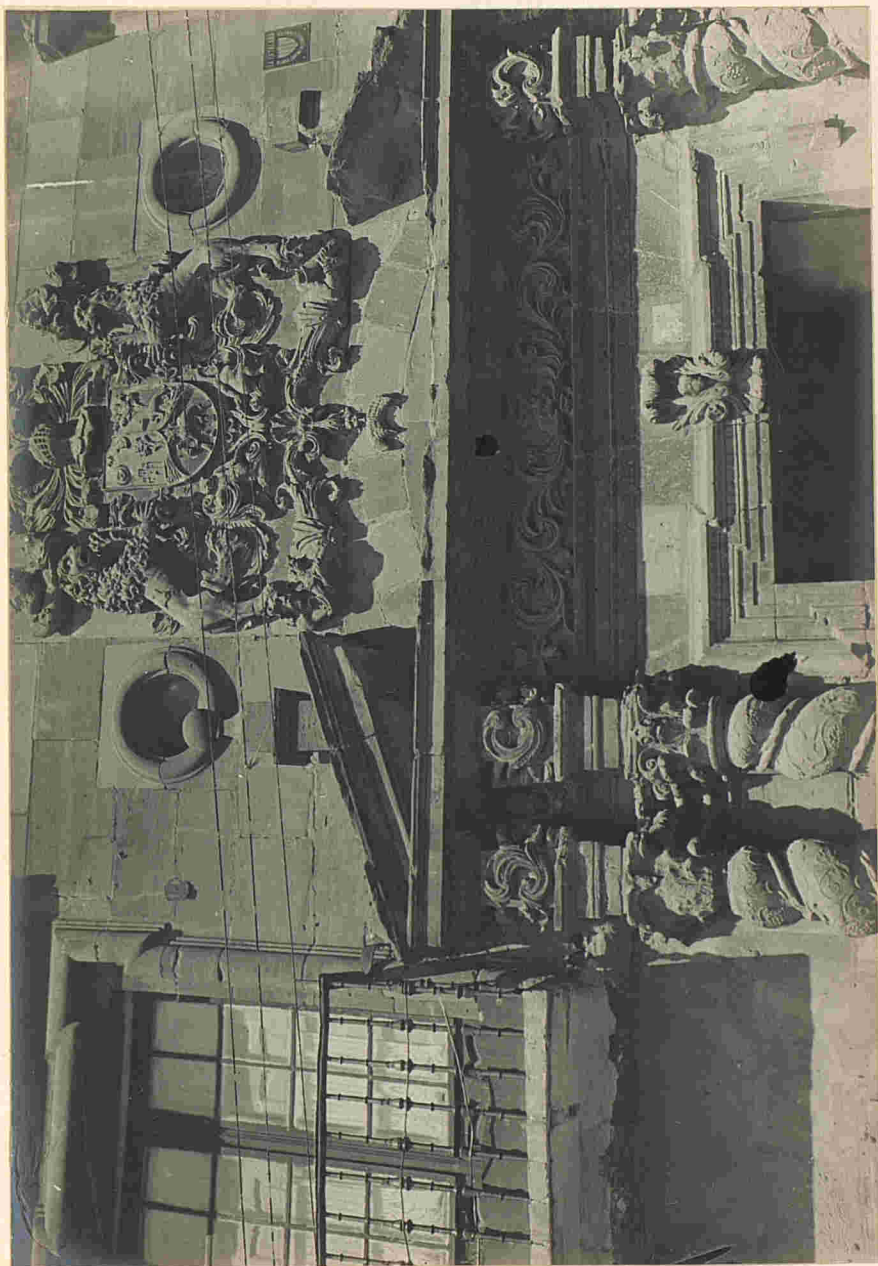

Escudo de una casa solariega.

Nájera.



Vista general y puente sobre el Najerilla.

Nájera.



Paisaje del Nájera.

Nájera.



Vista general.

Nájera.

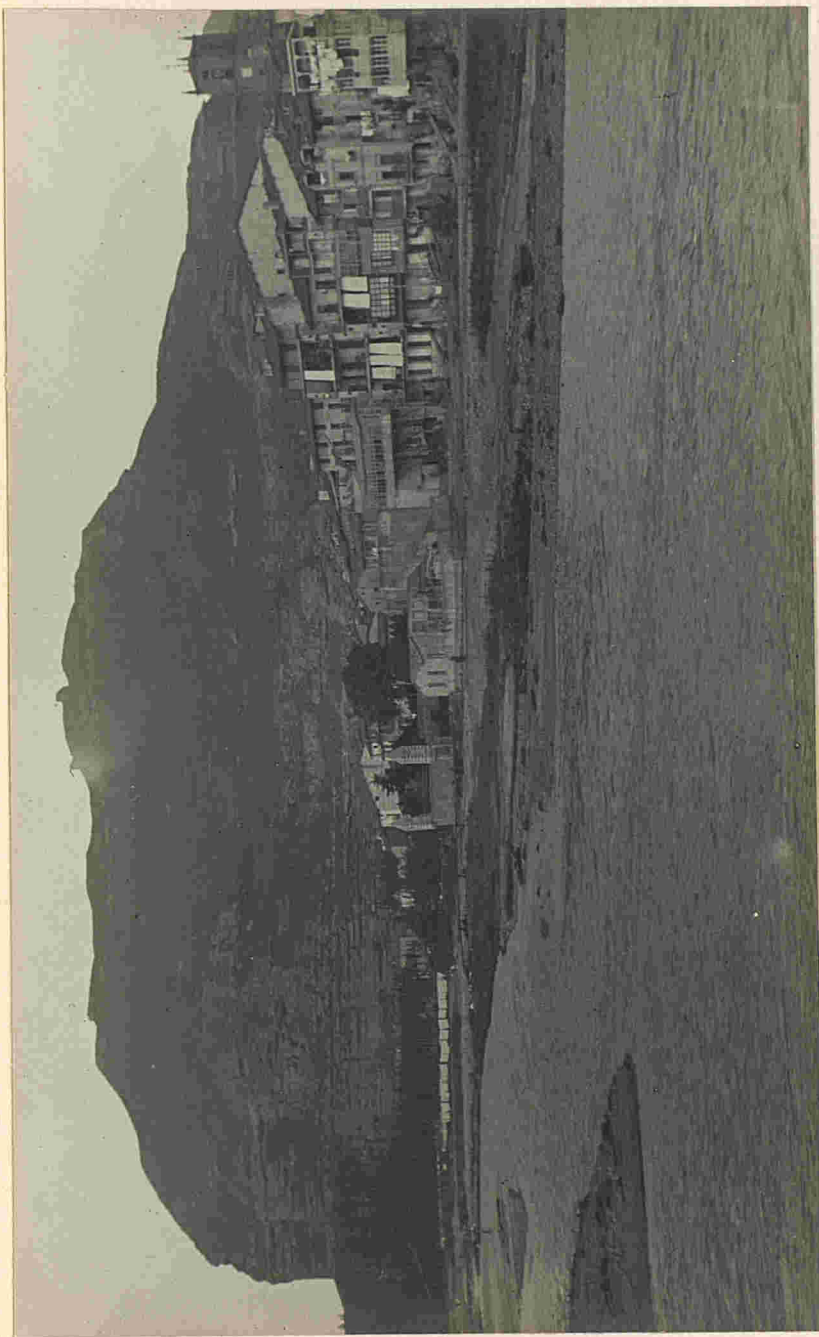

Vista general con la Peña.

Nájera.

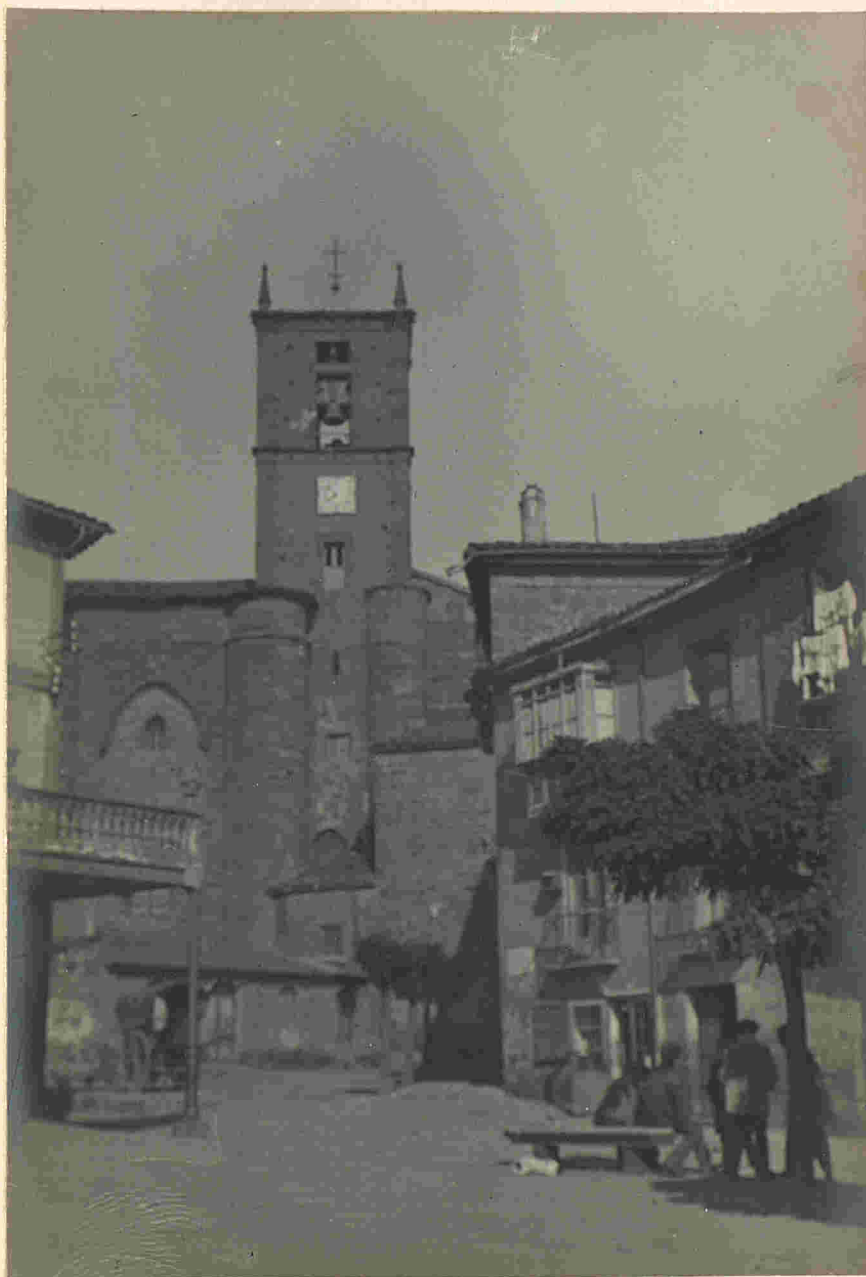

Monasterio de Santa Maria la Real - Fachada del Este.

Nájera

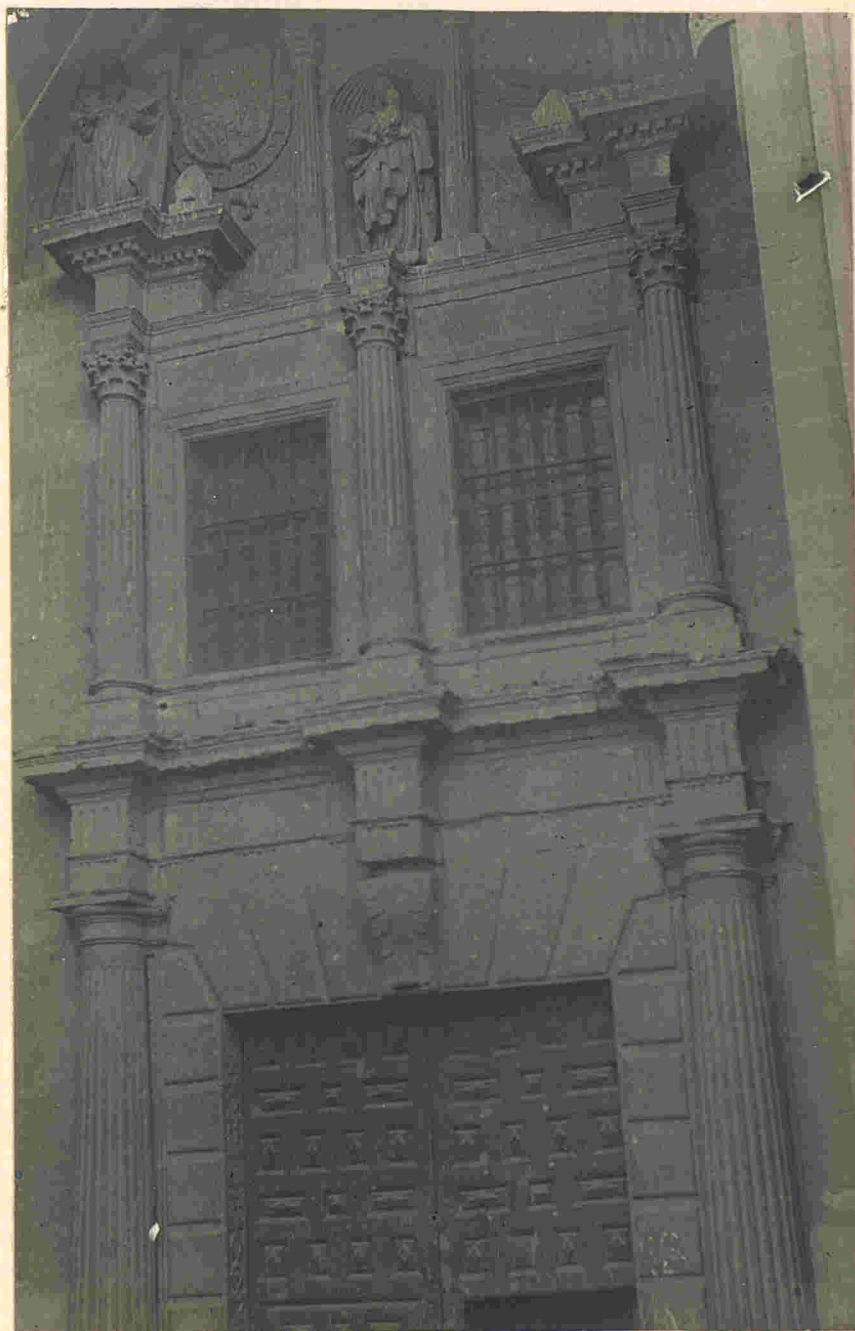

Monasterio de Santa María la Real - Portada de la iglesia.

Nájera.



Monasterio de Santa Maria la Real — Portada del convento.

Nájera.



Monasterio - Claustro exterior antes de ser restaurado.

Nájera.

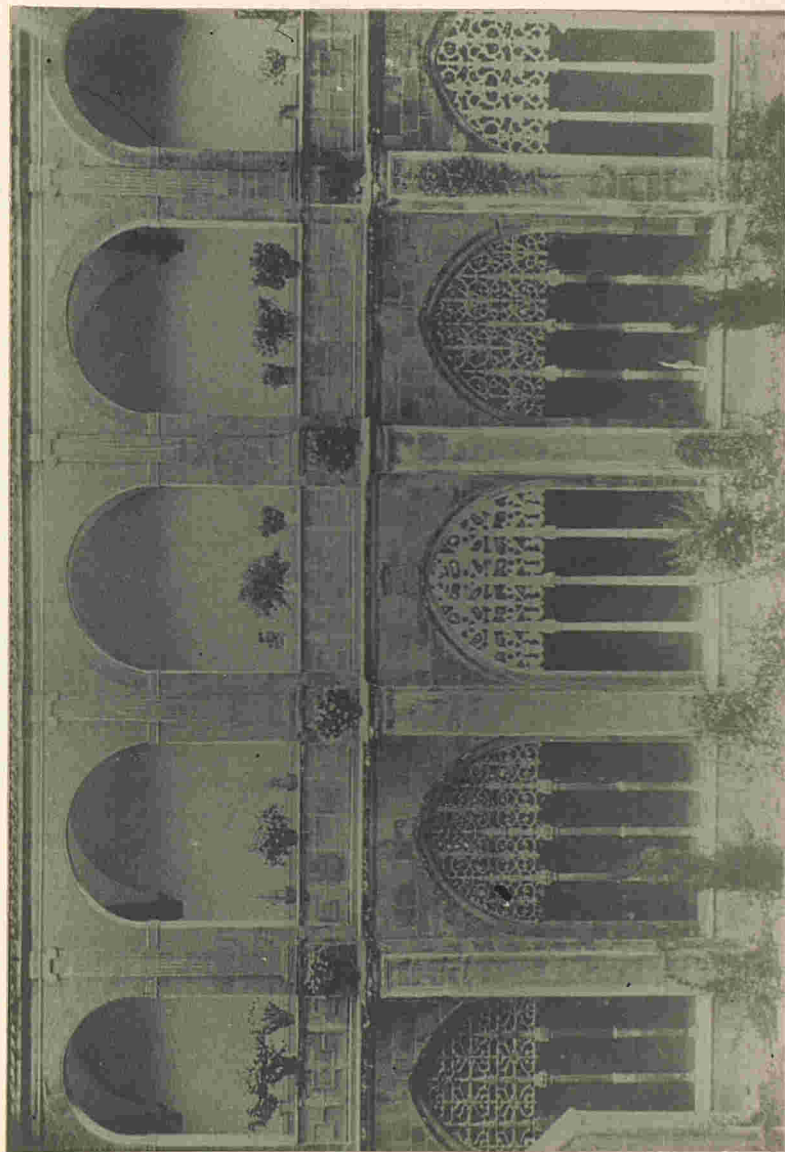

*lo terminado
Monasterio - Claustro exterior restaurado.*

Nájera.

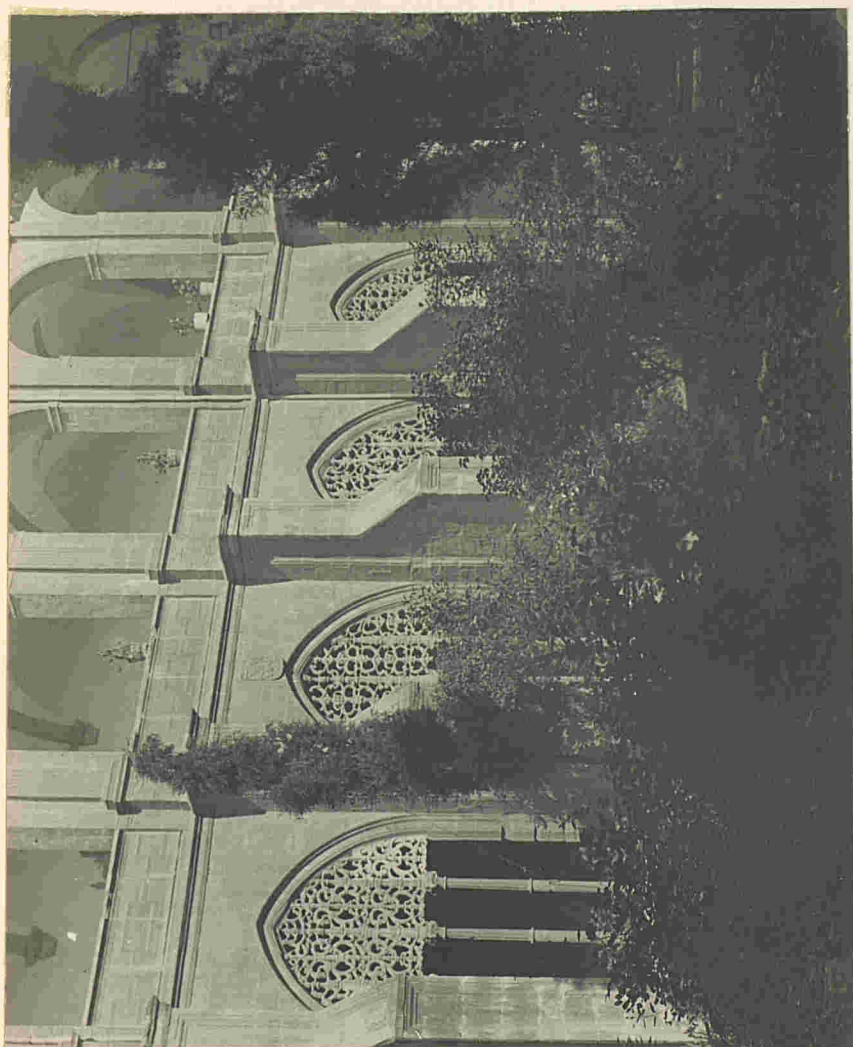

Monasterio - Detalles del claustro exterior restaurado.

Nájera.

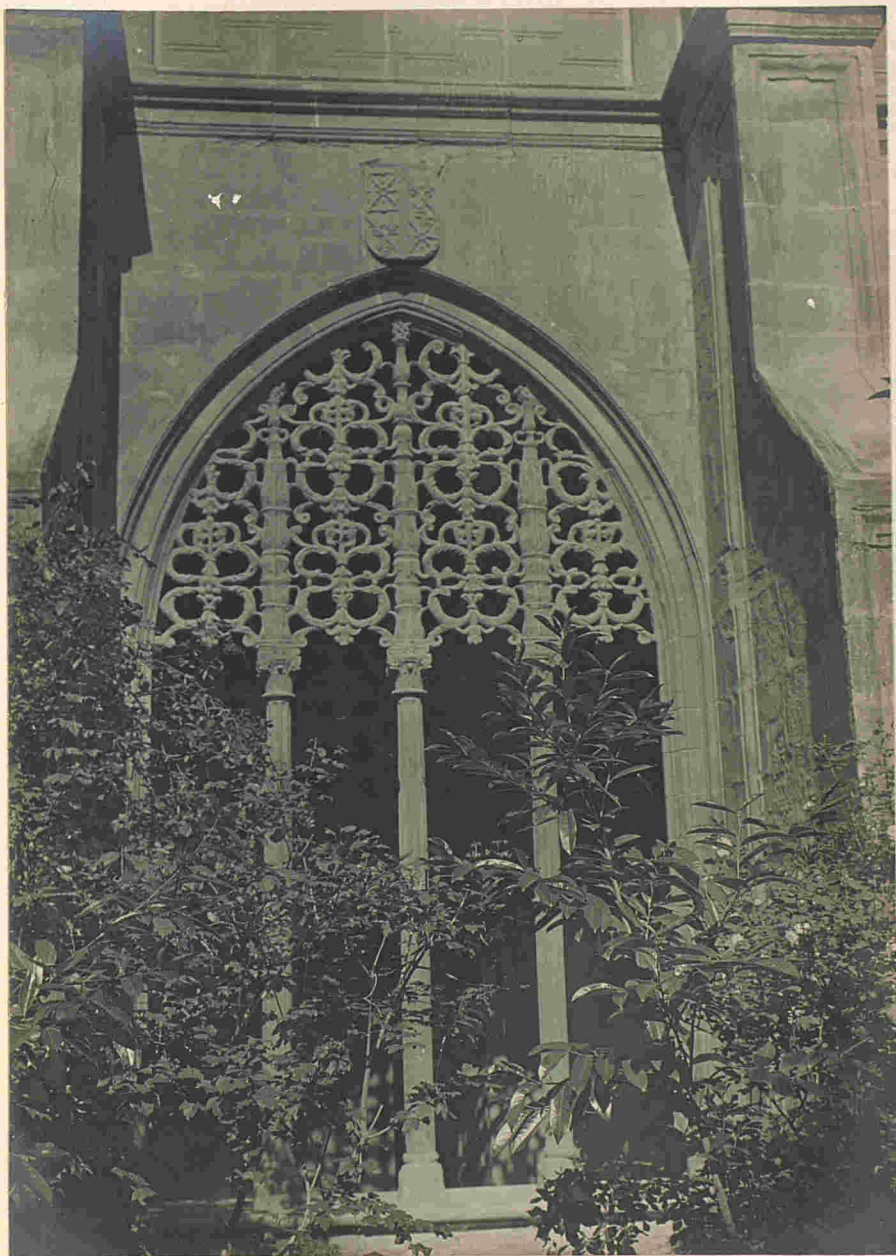

Monasterio - Ventanal del claustro ^{exterior del} restaurado.

Nájera.

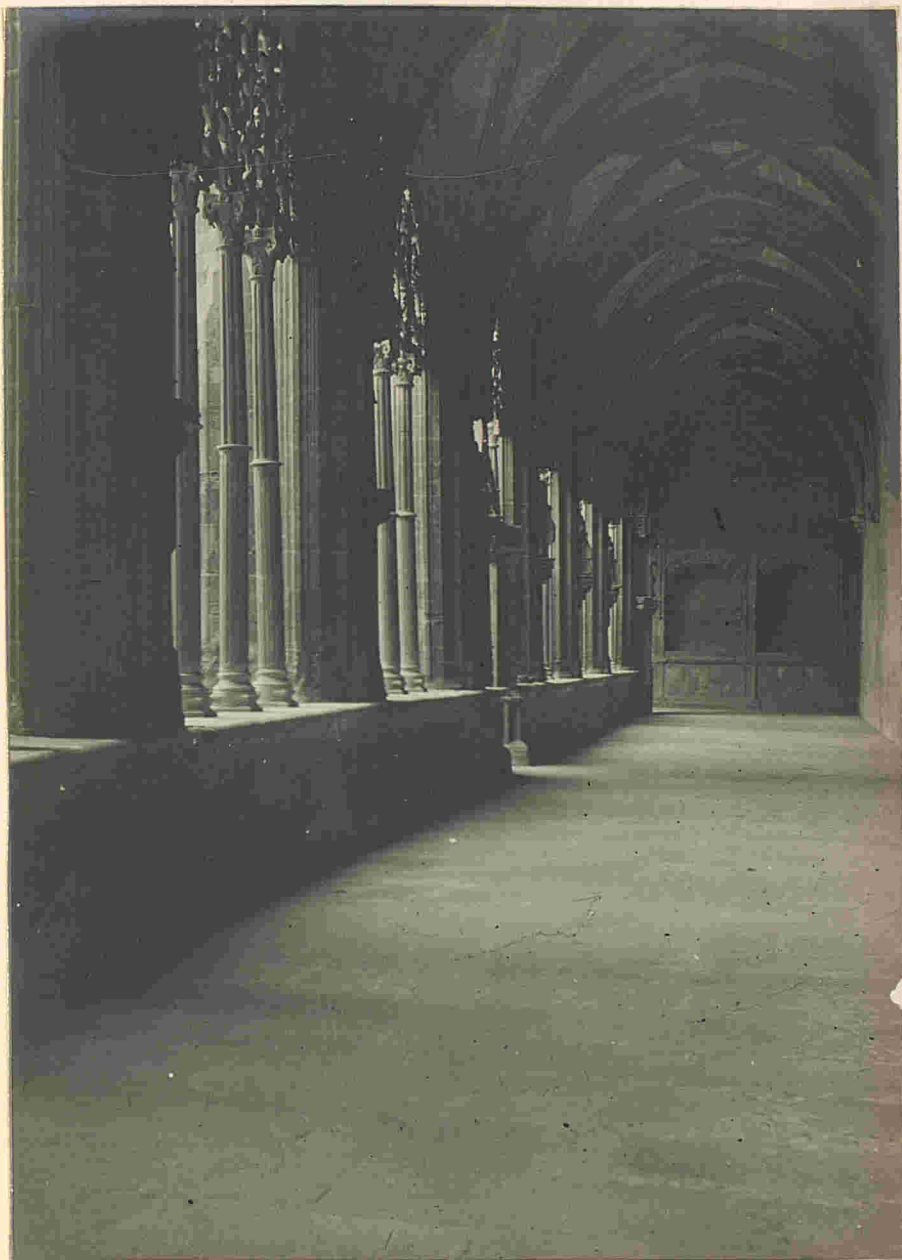

Monasterio - Claustro de los Caballeros (lado del patio.)

Nájera.



Monasterio - Claustro de los Caballeros (lado de la iglesia.)

Nájera.

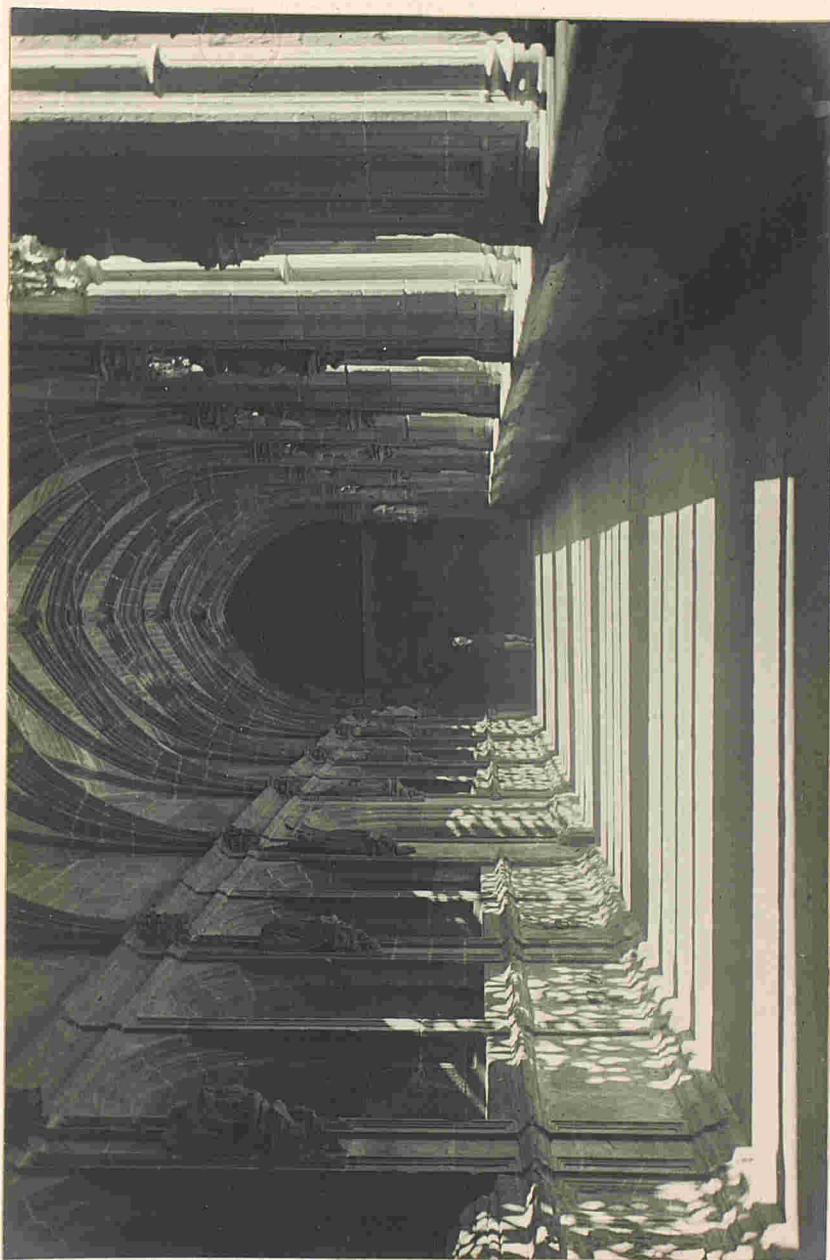

Monasterio - Claustro de los Caballeros - Vista general.

Nájera.



Monasterio - Claustro de los Caballeros - Sepulcros.

Nájera.



Monasterio - Claustro de los Caballeros - Detalle de un capitel.

Nájera.

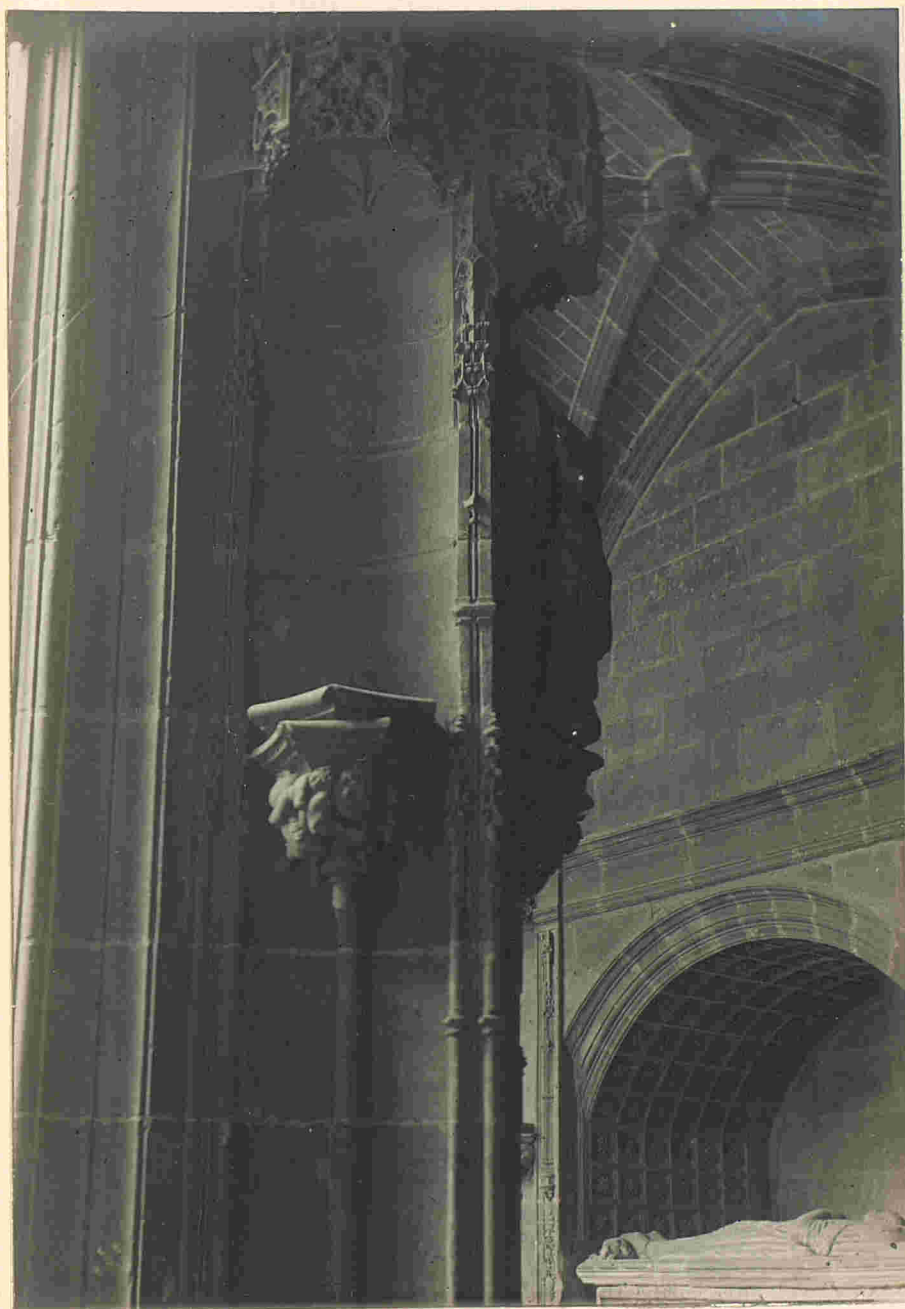

Monasterio - Claustro de los Caballeros - Detalle de las bóvedas.

Nájera.



Monasterio - Claustro de los Caballeros - Sepulchro de don Diego Lopez de Haro.

Nájera.

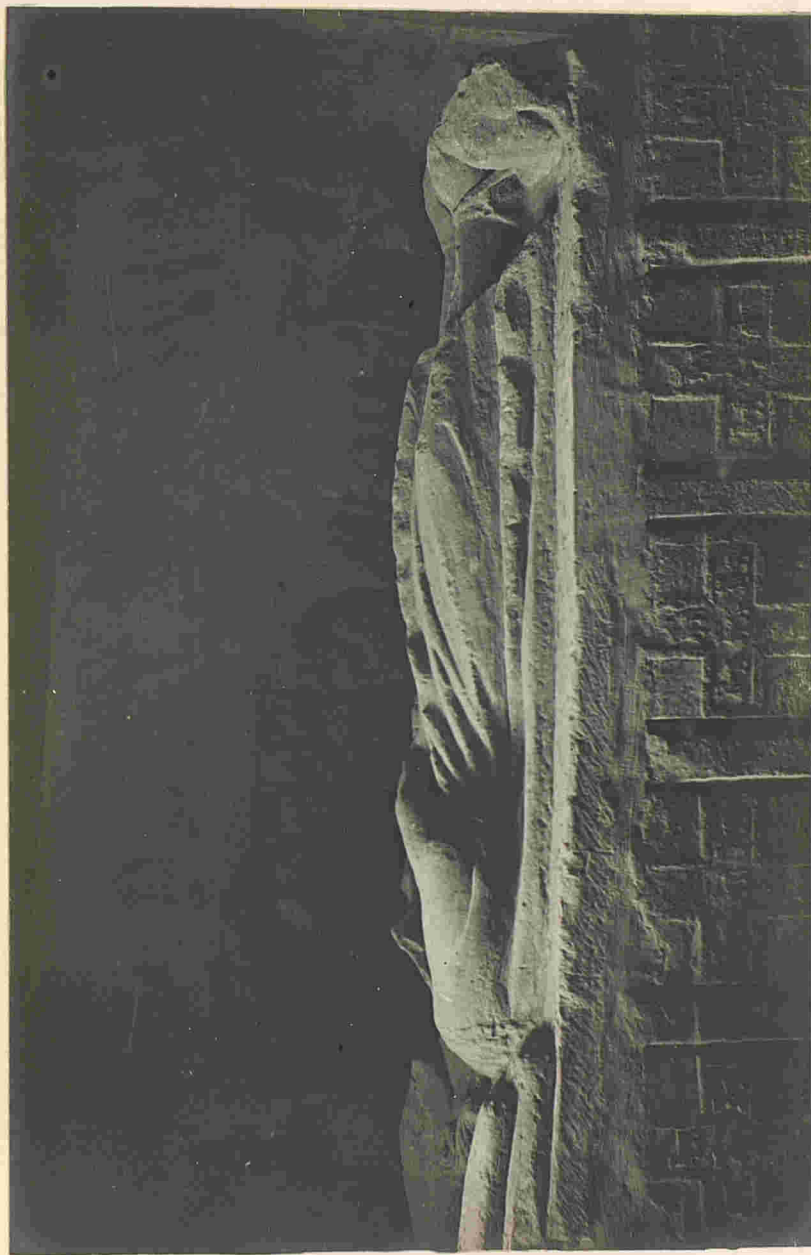

Monasterio- Capilla de la Cruz - Sepulcro del canónigo Manrique de Lara.

Nájera.



Monasterio - Capilla de la Cruz - Sepulcro de Garcilaso de la Vega.

Nájera.

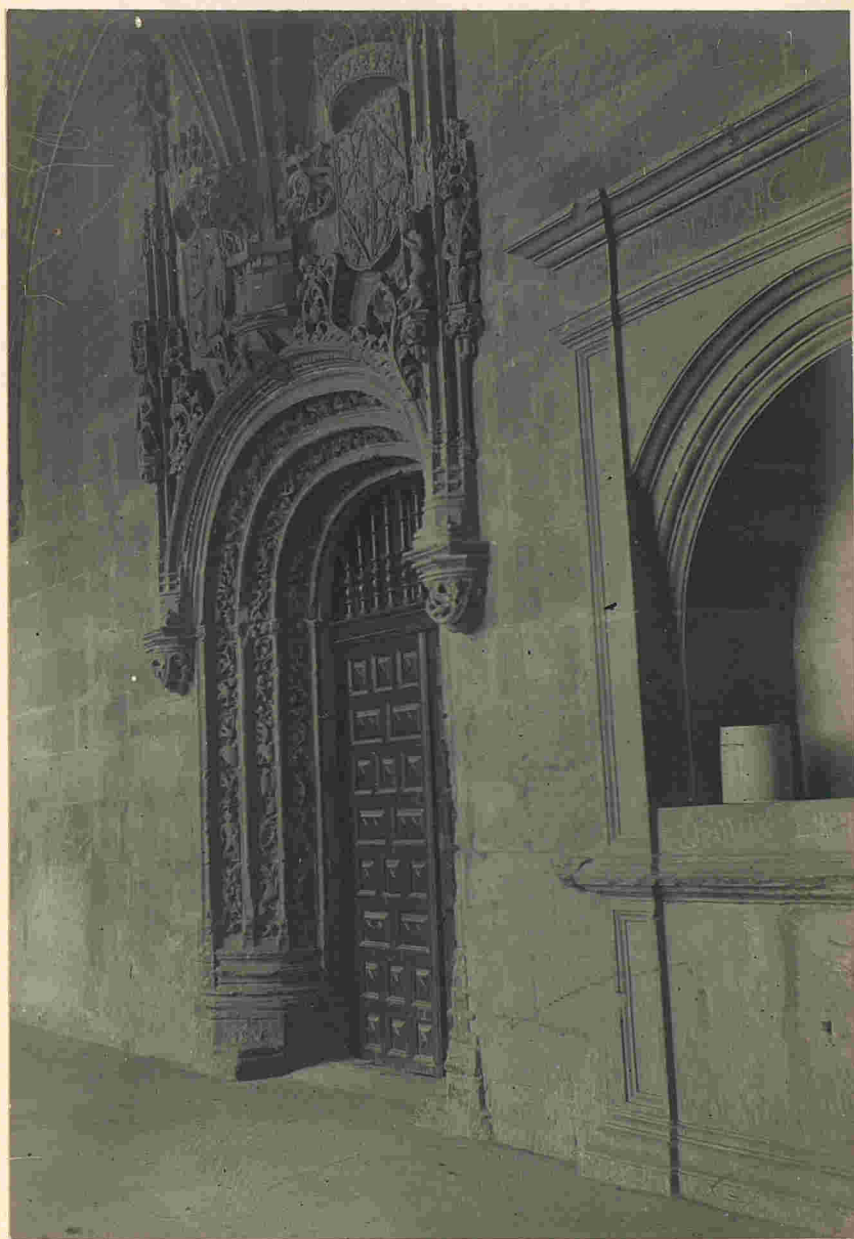

Monasterio - Puerta del claustro a la sacristía (lateral.)

Nájera.

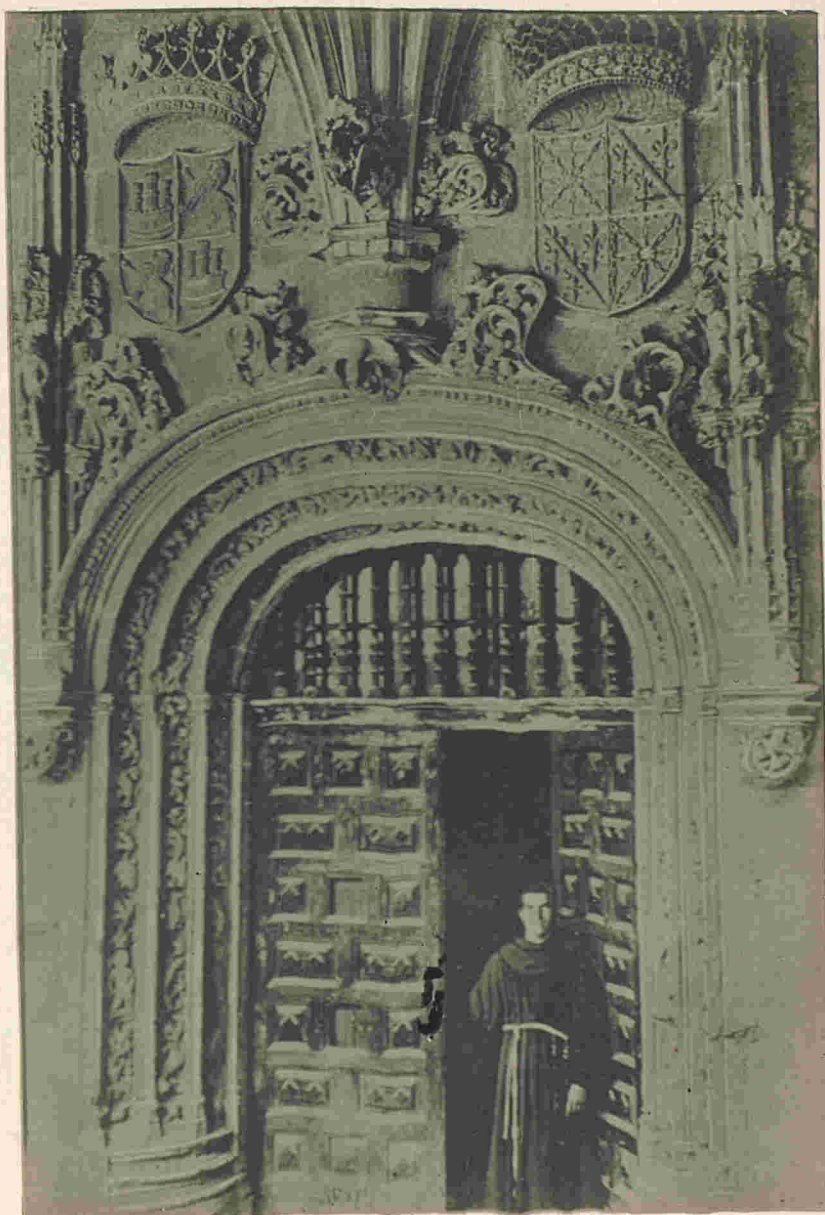

Monasterio—Puerta del claustro a la sacristia (frente).

Nájera.



Monasterio -Detalle de la puerta de la sacristía en el Claustro.

Nájera.



Monasterio - Puerta de Carlos V. en el Claustro.

Nájera.



Monasterio-Puerta plateresca en el Claustro.

Nájera.

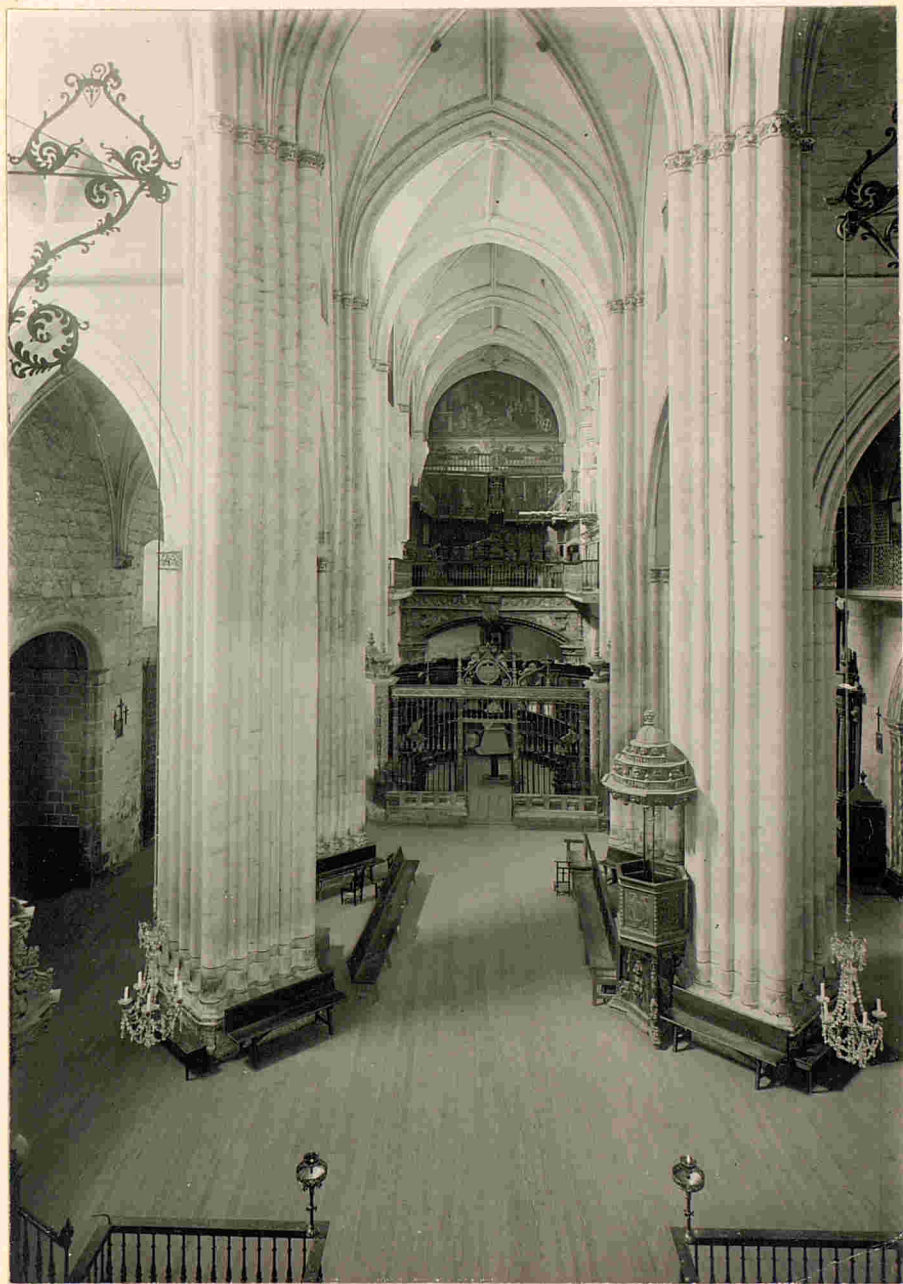

Monasterio—La iglesia, vista desde el altar mayor.

Nájera.

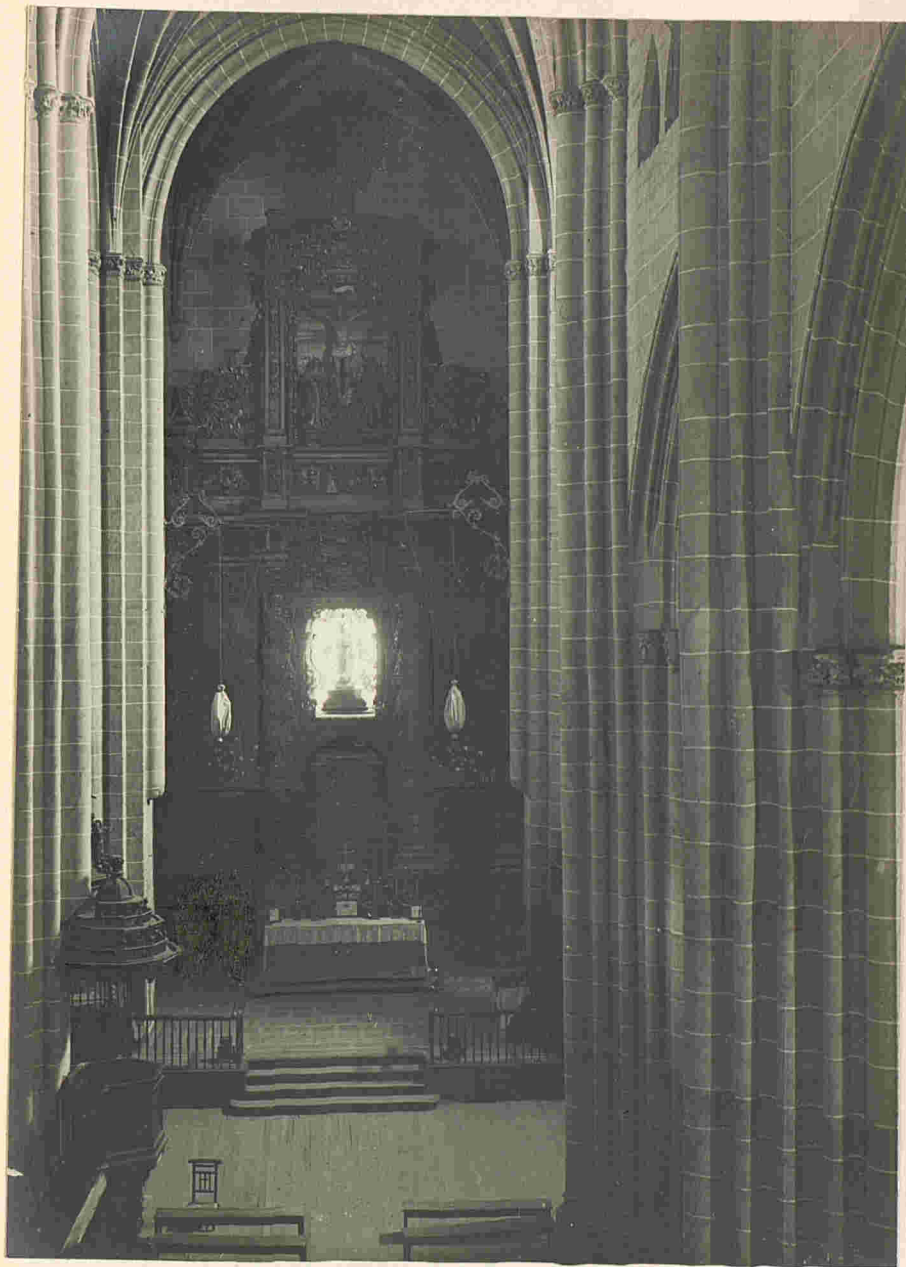

Monasterio - La iglesia vista desde el coro.

Nájera.



Monasterio - Capilla de San Miguel y galería de tribunas.

Nájera.

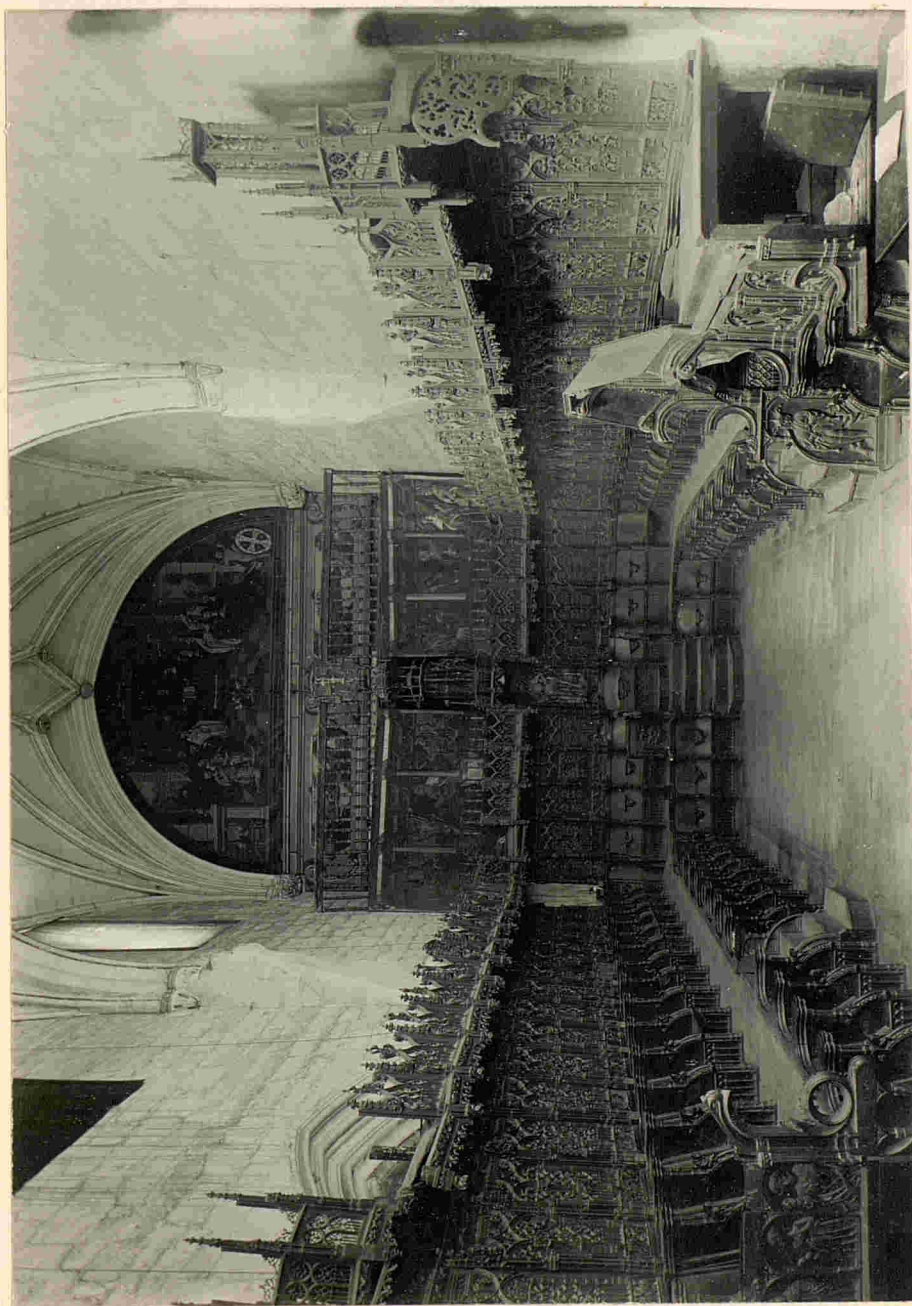

Monasterio - El coro alto de la iglesia.

Nájera

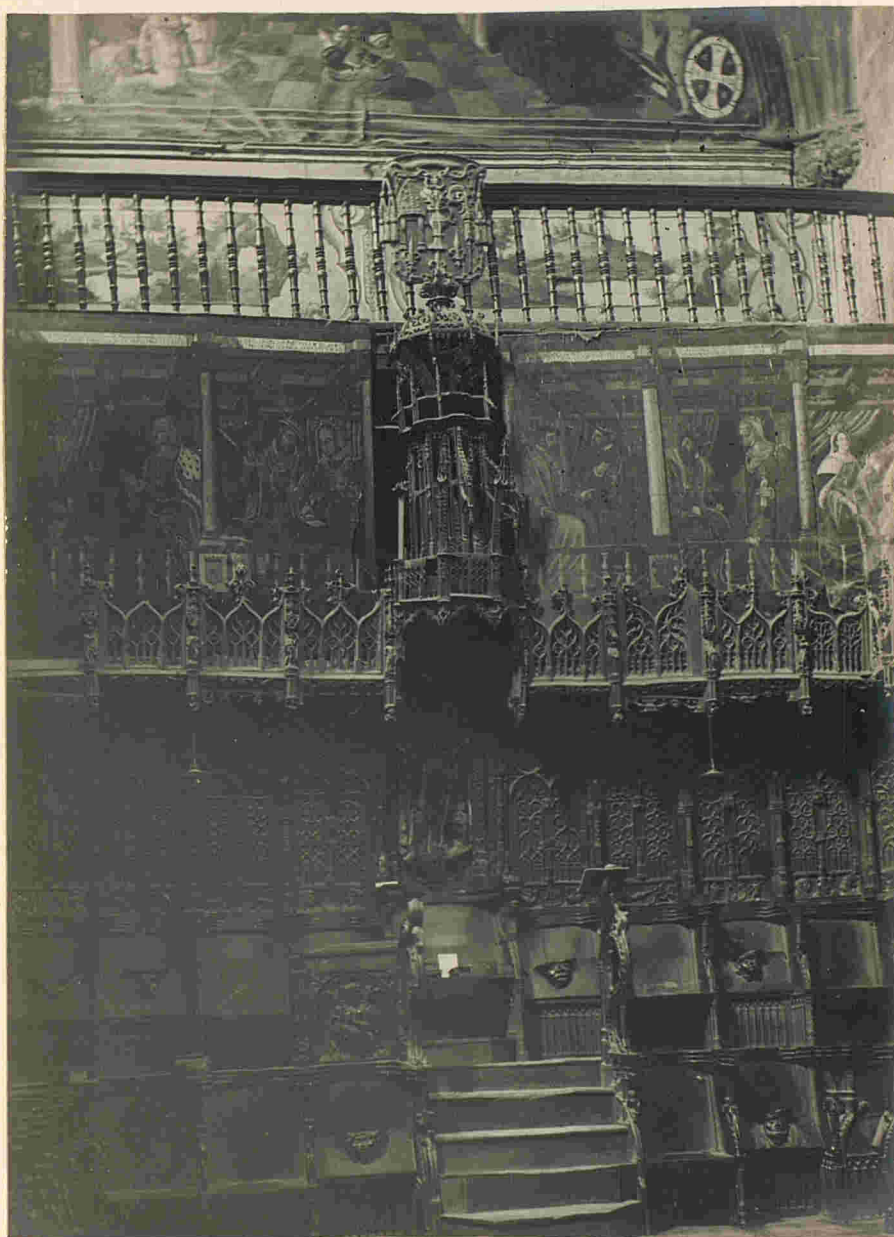

Monasterio -Detalle del coro alto de la iglesia.

Nájera.

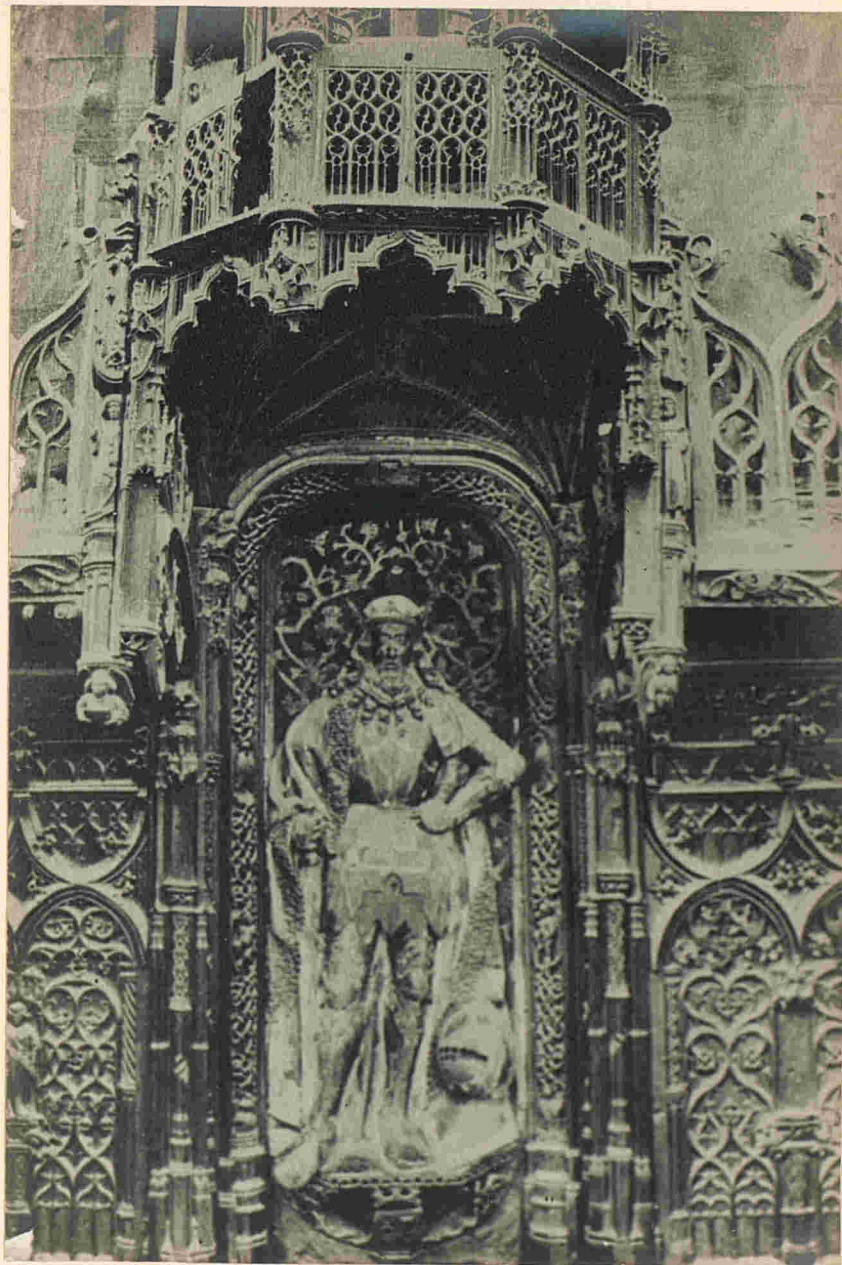

Monasterio-Respaldo y umbelas de la silla abacial del coro.

Nájera.



Monasterio—Tallas de la silla abacial del coro.

Nájera.



Monasterio-Panteon de los Reyes-Estatuas orantes.

Nájera.



Monasterio—Escudos e inscripciones de la cripta.

Nájera.

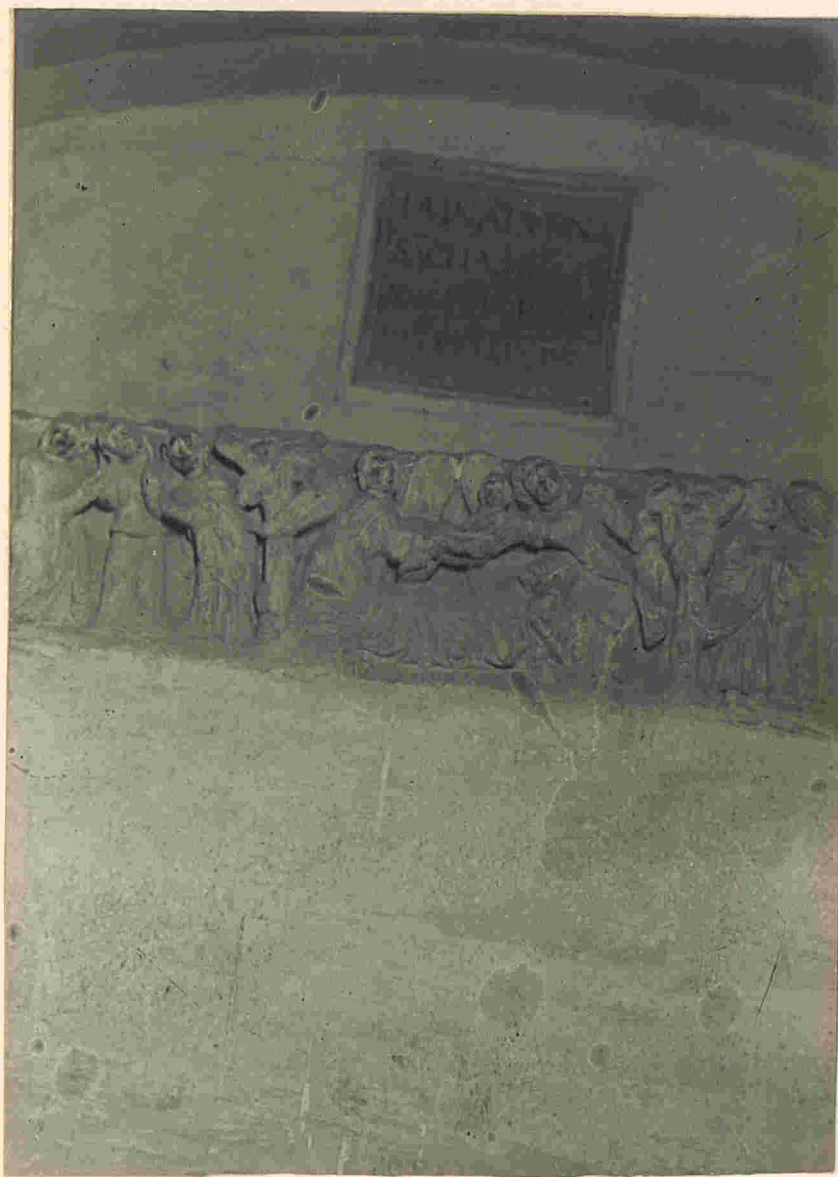

Monasterio—Sepulcro de la infanta doña Sancha en la cripta.

Nájera.



Monasterio—Capilla de la Virgen en la cripta.

Nájera.



Monasterio-La Virgen de la Rosa, en la cripta.

Nájera.



Iglesia de la Madre de Dios - Fachada.

Nájera.

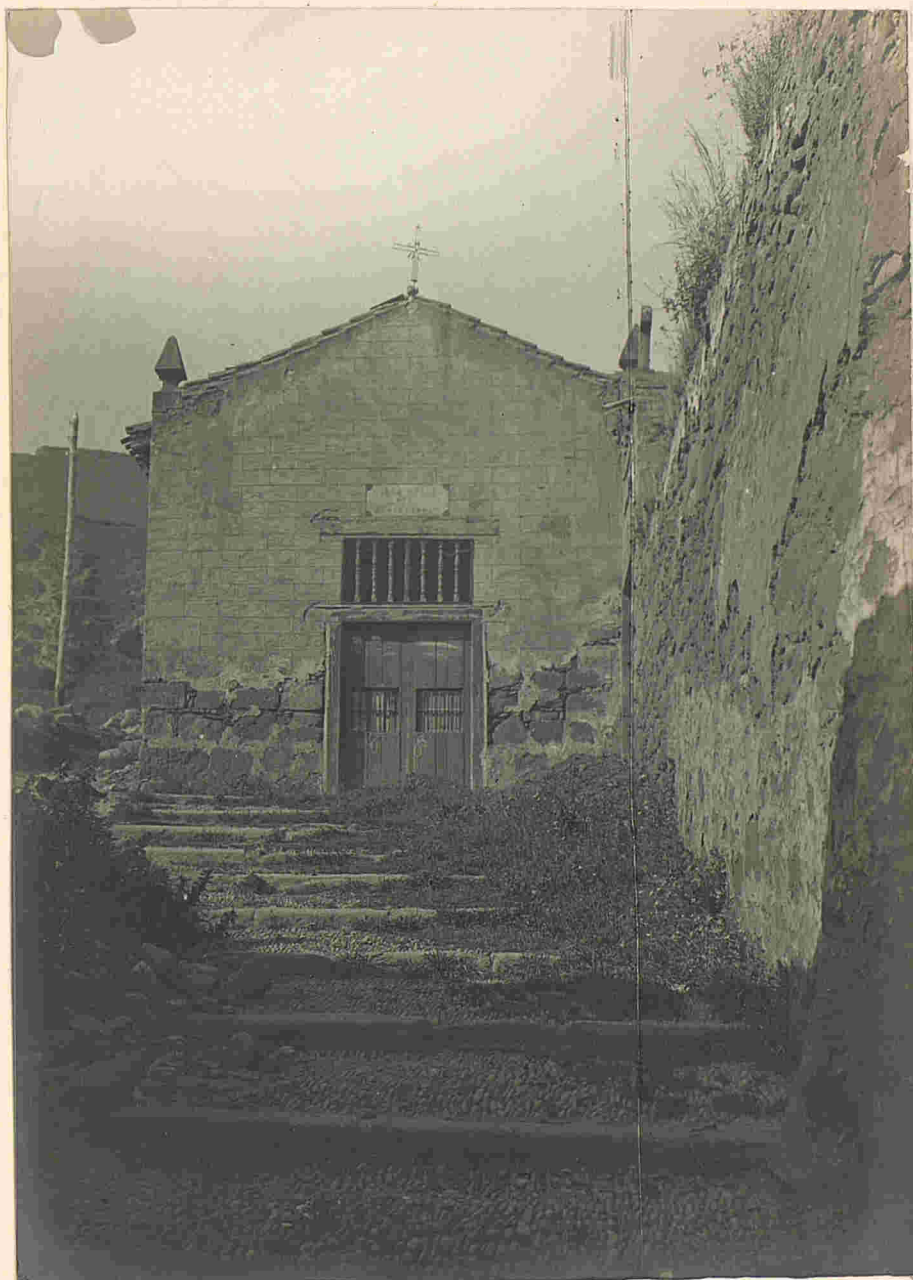

Ermita del Cristo del Humilladero - Fachada.

Nájera.

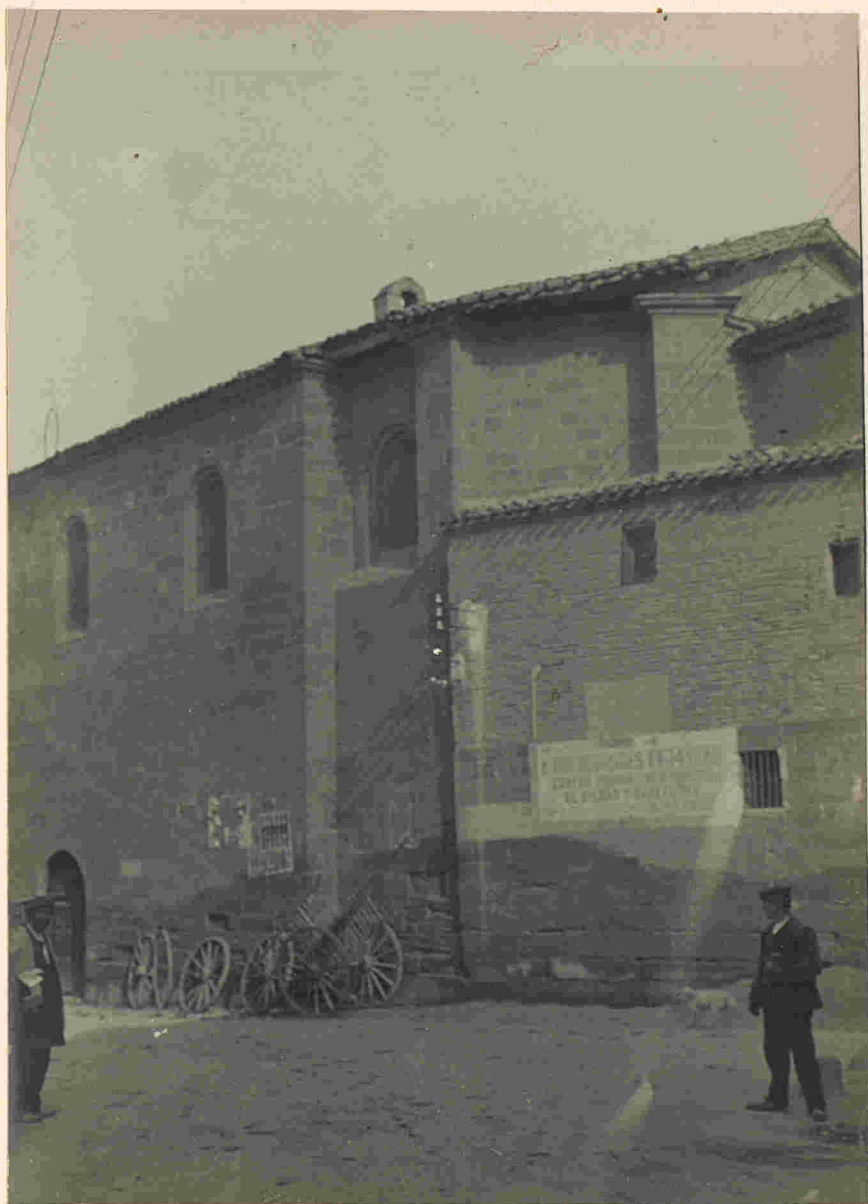

Ex-convento de San Francisco - Ventanas apuntadas.

San Millán de la Gopolla

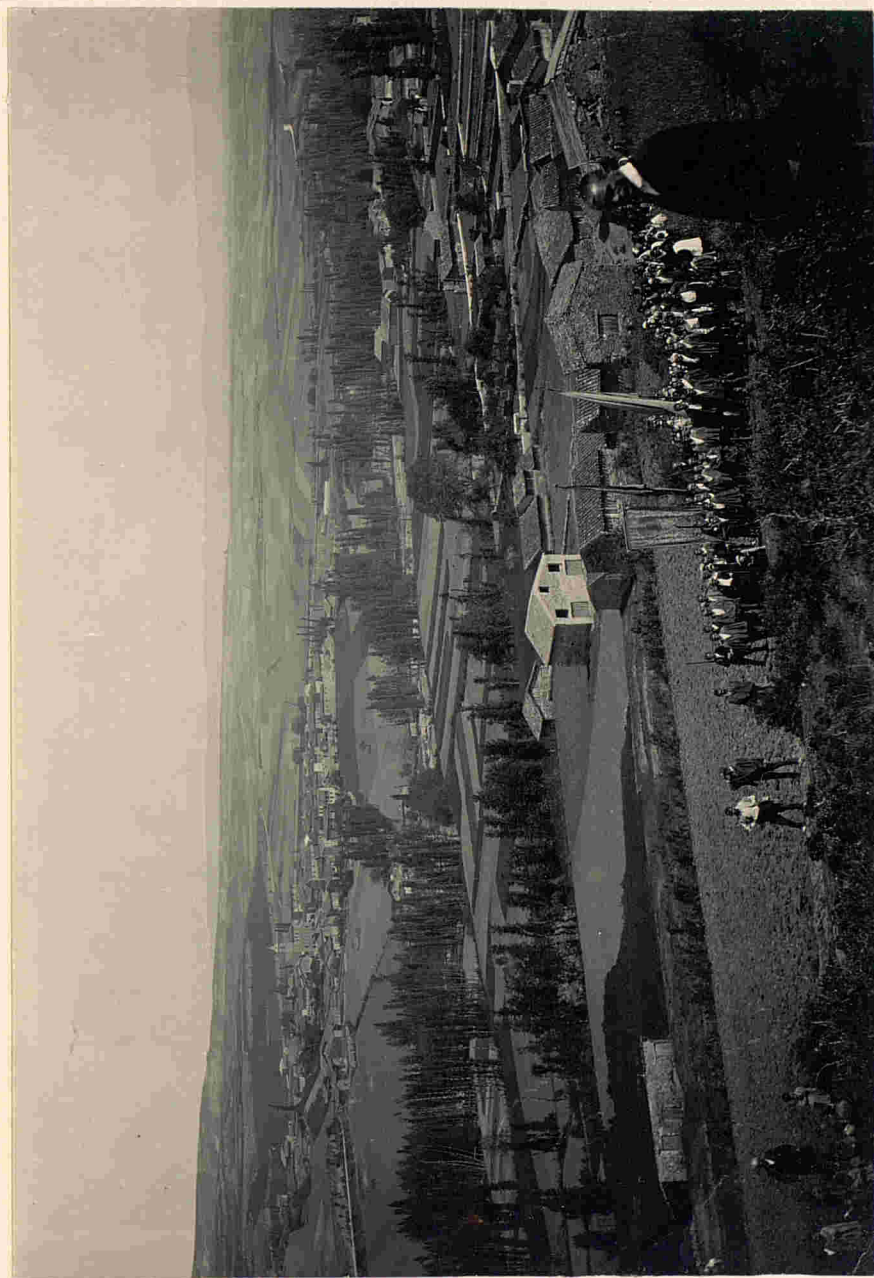

Vista general del valle.

San Millán de la Cogolla.



Vista general del Monasterio.

San Millán de la Cogolla.

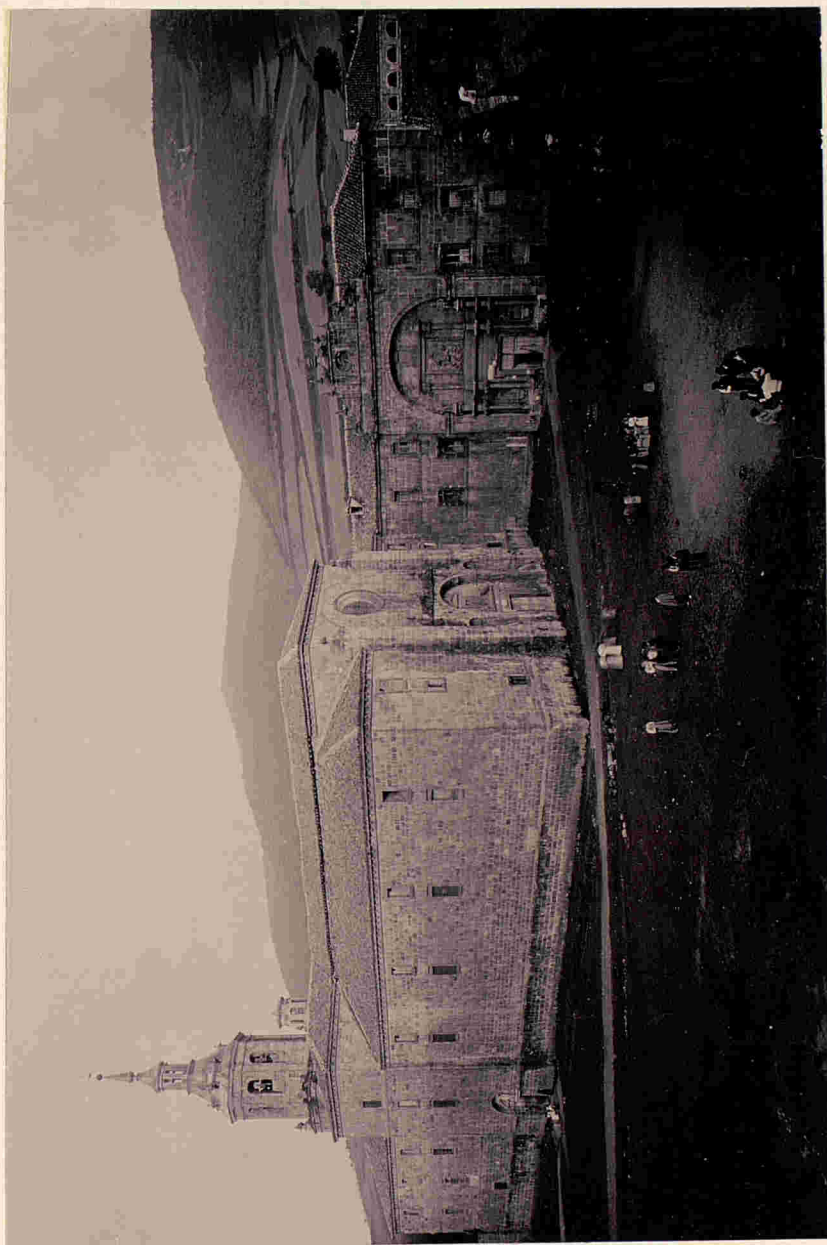

Vista del monasterio y de la iglesia.

San Millán de la Cogolla.



Portada del Monasterio.

San Millán de la Cogolla.

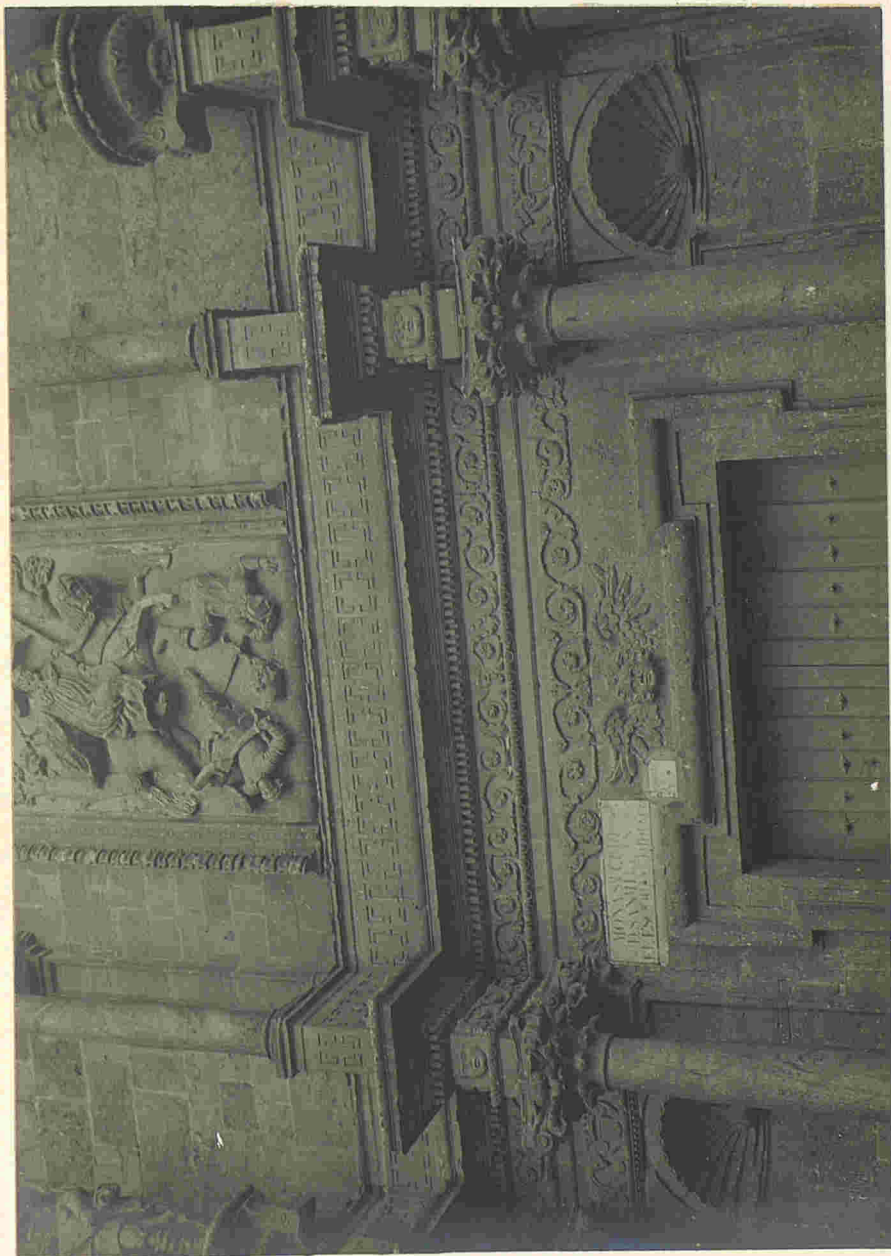

Detalle de la portada del Monasterio.

(167)

San Millán de la Cogolla.



Portada de la iglesia.

San Millán de la Cogolla.

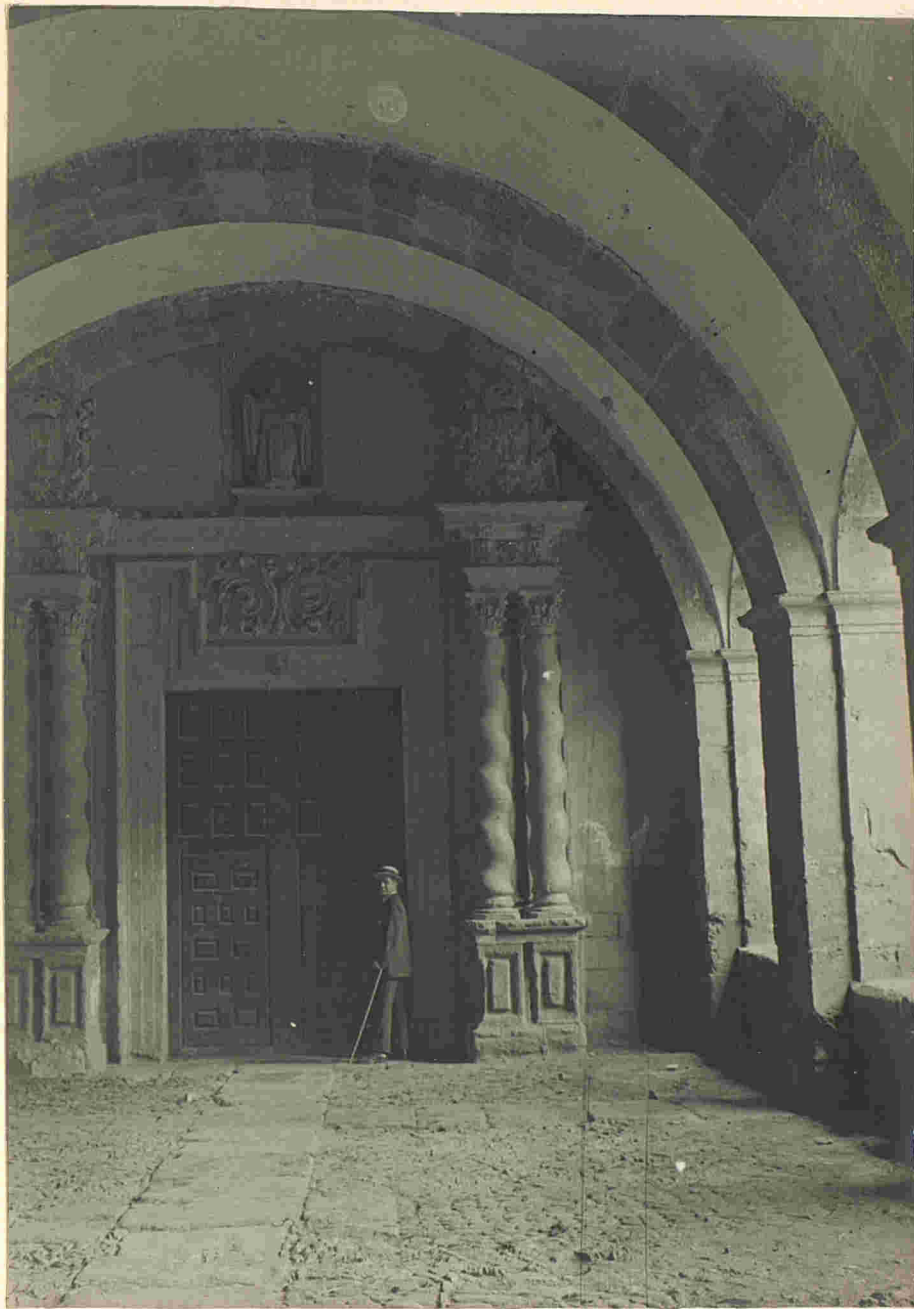

Portada del Monasterio al Claustro.

San Millan de la Cogolla.

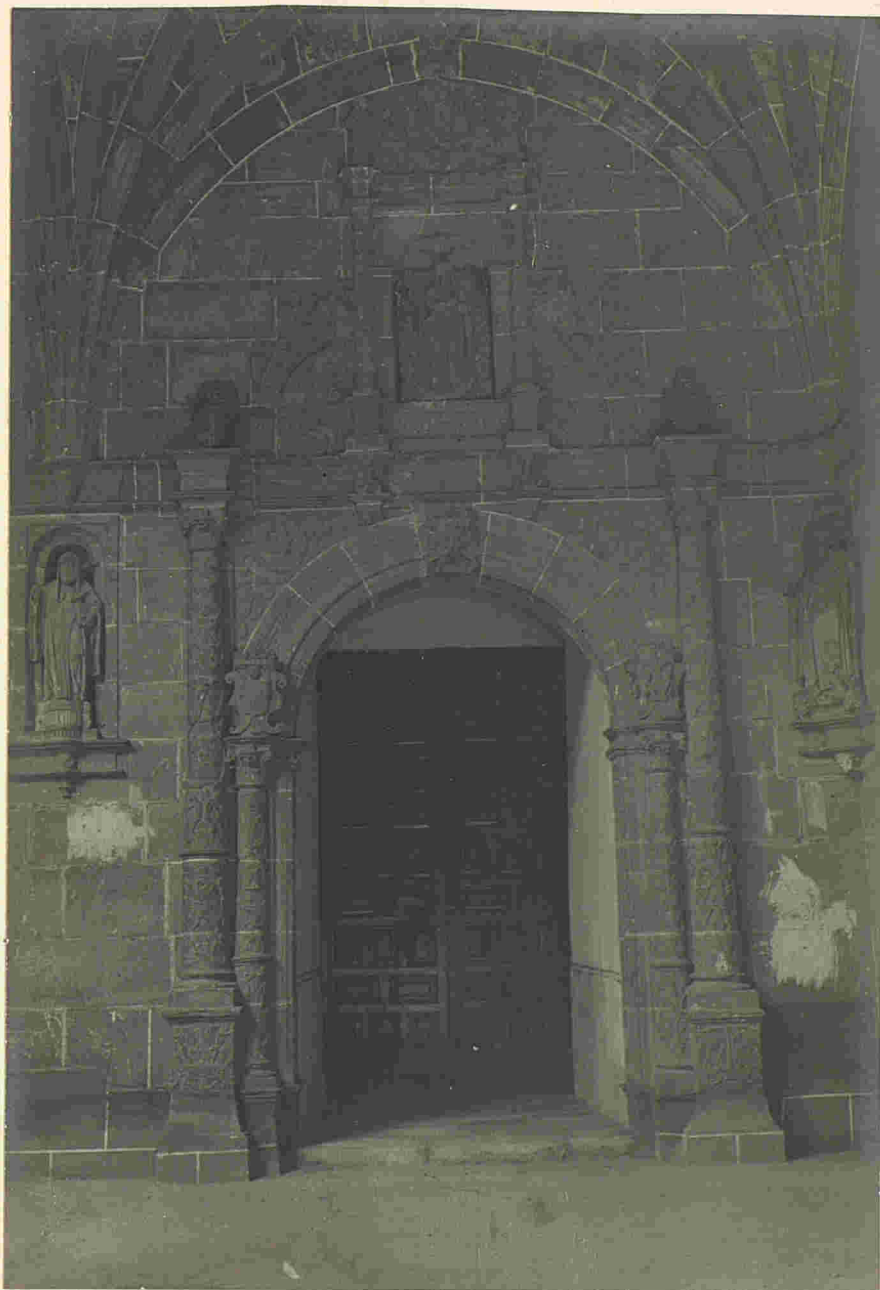

Portada del Claustro del Monasterio a la iglesia.

San Millán de la Cogolla.



Escalera del Monasterio al Claustro alto.

San Millán de la Cogolla.

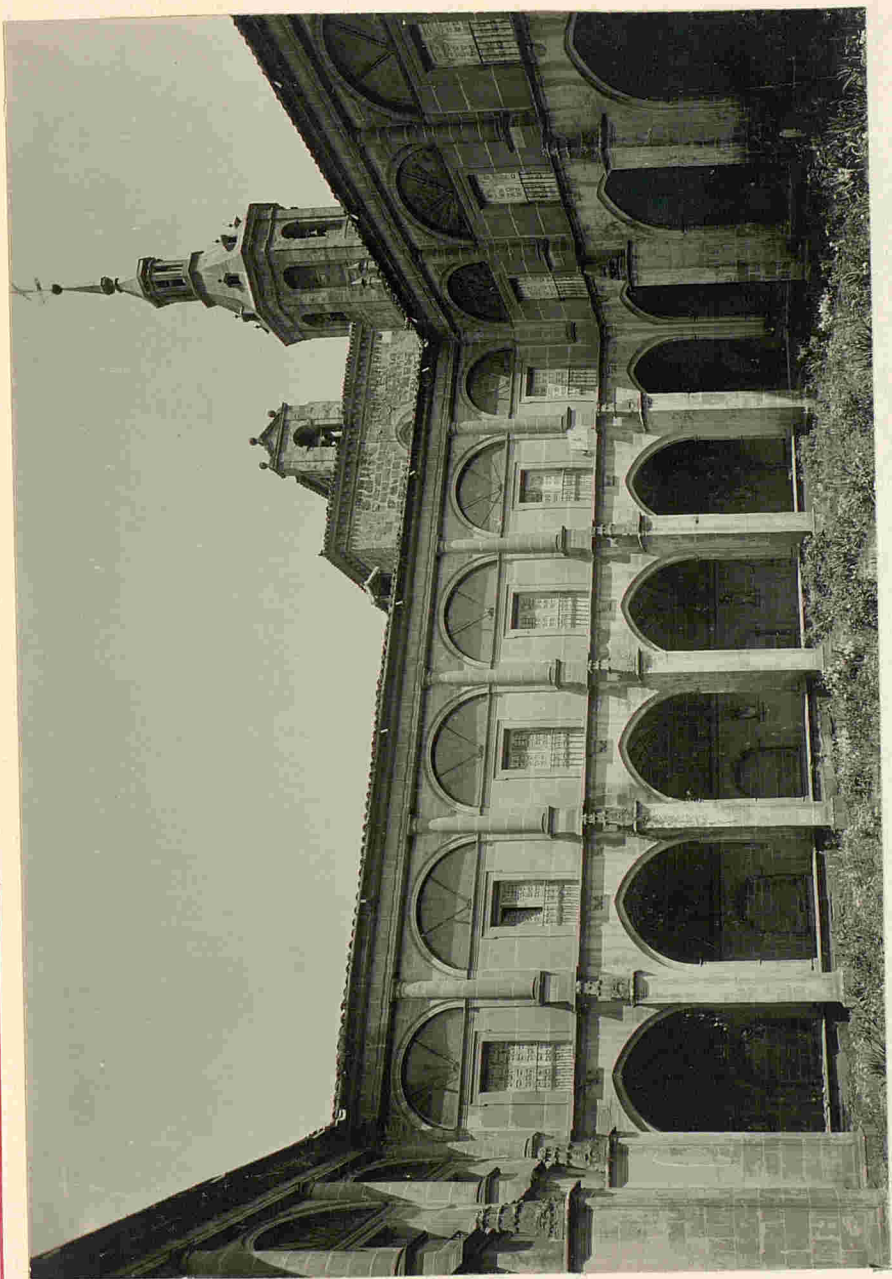

Monasterio - Claustro exterior.

Claustro del claustro

San Millán de la Cogolla.



Monasterio - Detalle del ~~claustrum~~ exterior. del claustrum

San Millan de la Cogolla.



Anterior Claustro interior del Monasterio.

San Millán de la Cogolla.

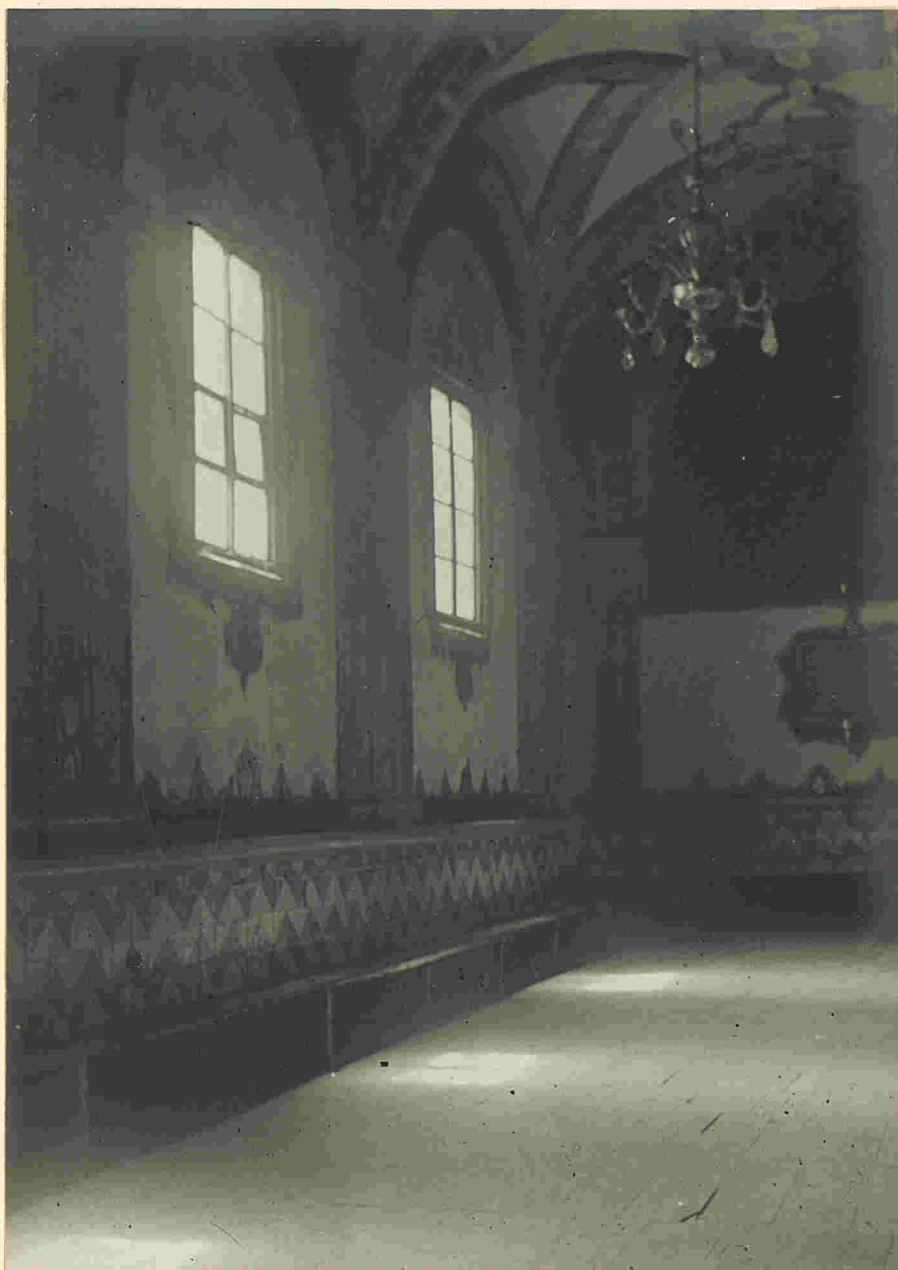

Claustro de la iglesia.

San Millán de la Cogolla



Detalle del claustro de la iglesia.

(176)

San Millán de la Cogolla.



Altar mayor de la iglesia.

San Millán de la Cogolla.



Púlpito de la iglesia.

San Millan de la Gogolla.

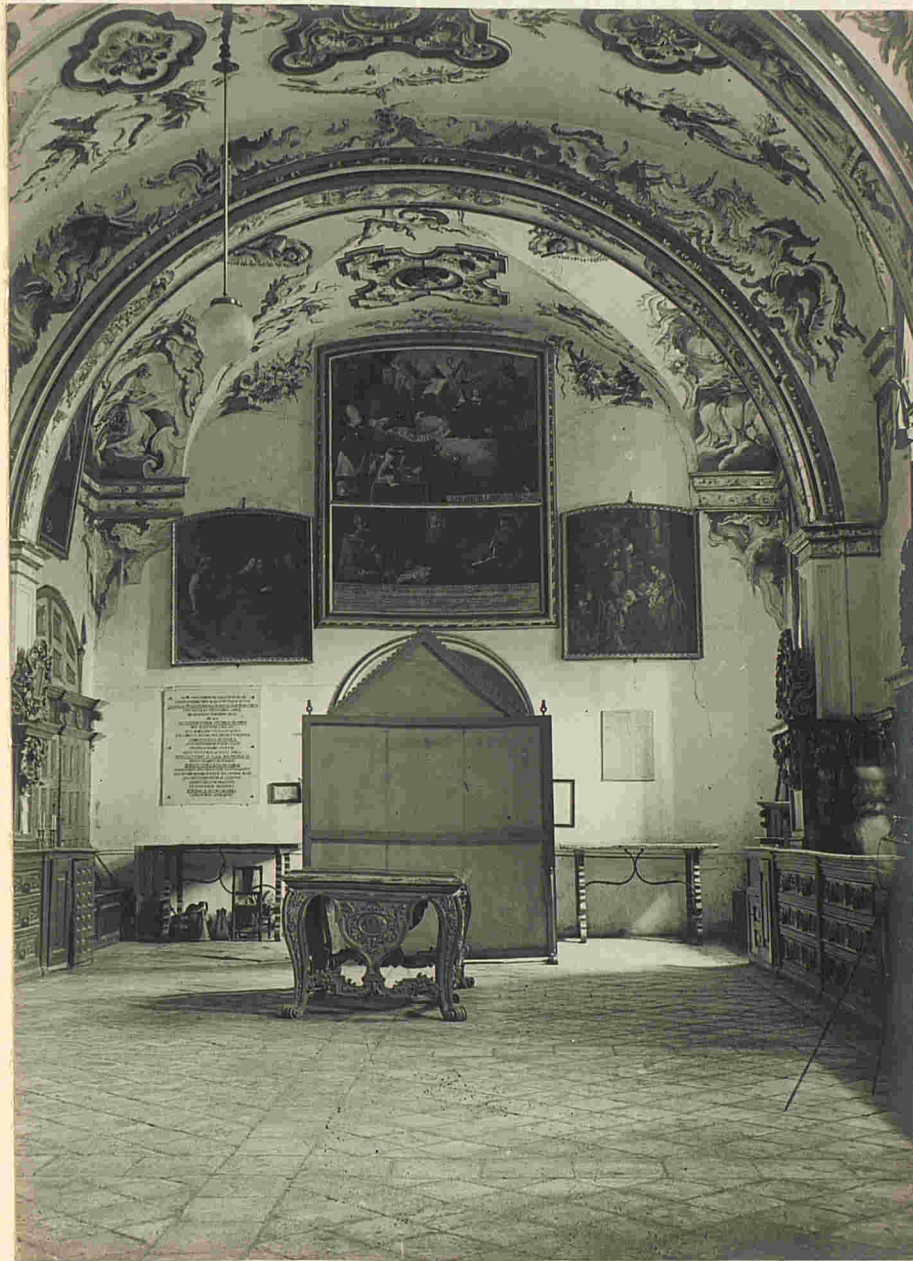

Detalle de la sacristia (frente al altar.)

(179)

San Millán de la Cogolla.



Detalle de la sacristía (lado derecho.)

San Millan de la Gogolla.



Altar de la sacristia.

San Millan de la Gogolla.



Lienzo profano en la sacristia.

San Millán de la Cogolla.



Lienzo bíblico en la sacristía.

San Millán de la Cogolla.



Tablas con medallones y relieves en la sacristía.

San Millán de la Cogolla.

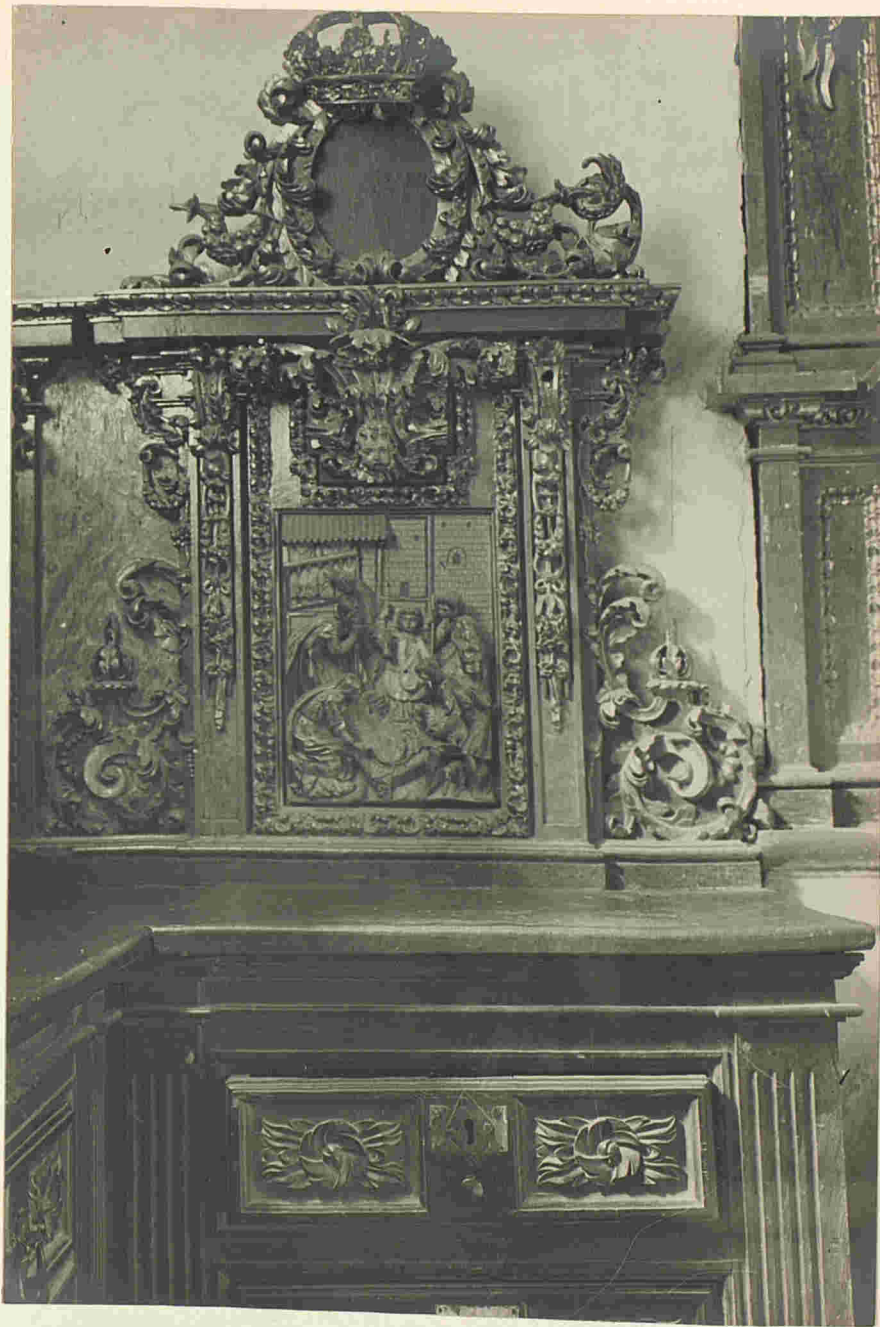

Tablas con medallones y relieves en la sacristía.

San Millan de la Gogolla.

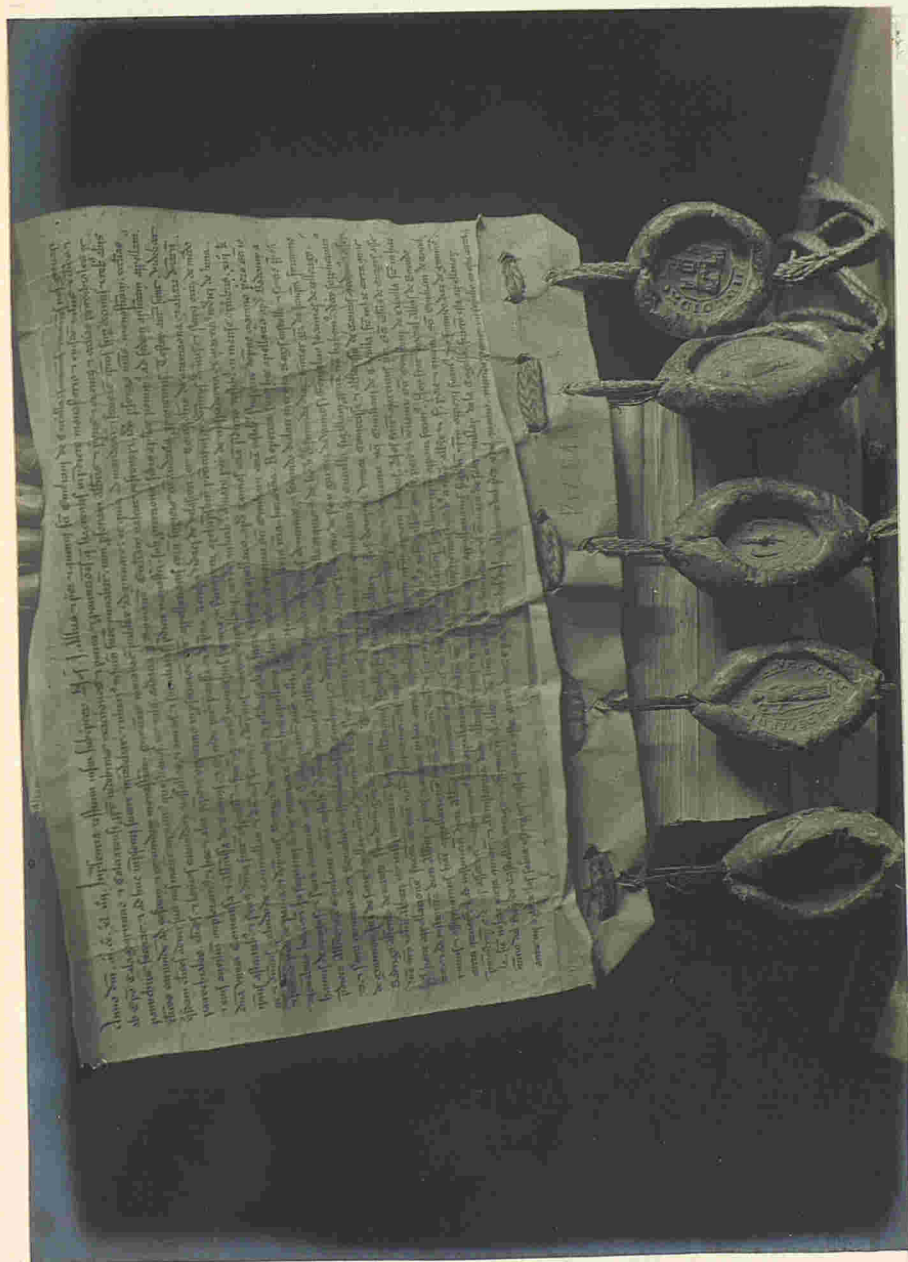

Biblioteca del Monasterio.

San Millán de la Cogolla*Diploma de excomunión, con los sellos del Abad en cera.*

San Millán de la Cogolla.*Portada del famoso "Libro del Becerro"*

San Millan de la Gogolla.

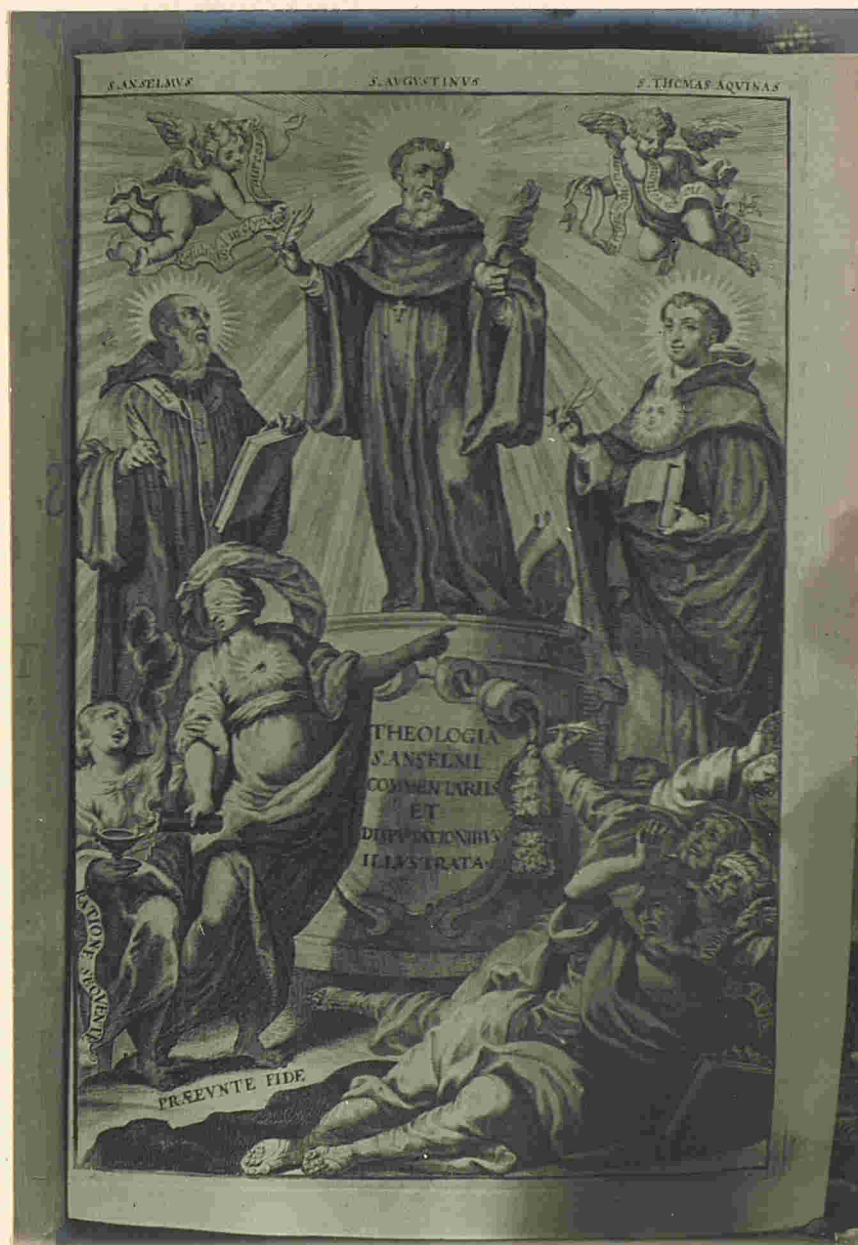

Portada de la "Theologia" del cardenal Aguirre.

San Millan de la Gogolla.



Arqueta con relieves en marfil (vista de lado.)

(190)

San Millán de la Cogolla.



Arqueta con relieves en marfil (Frente.)

San Millan de la Gogolla



Arqueta - Relieves en marfil.

San Millan de la Cogolla.



Arqueta - Relieves en marfil.

(193)

San Millan de la Cogolla



Arqueta - Relieves en marfil.

San Millan de la Cogolla.



Arqueta—Relieves en marfil.

San Millan de la Cogolla.



Arqueta - Relieves en marfil.

(196)

San Millan de la Cogolla.



Arqueta - Relieves en marfil.

(197)

San Millan de la Cogolla.



Arqueta - Relieves en marfil.

San Millán de la Gogolla



Arqueta - Relieves en marfil.

(199)

San Millan de la Cogolla



Arqueta - Relieves en marfil.

San Millán de la Cogolla.



Arqueta - Relieves en marfil.

San Millán de la Cogolla



Arqueta - Relieves en marfil.

San Millán de la Gogolla.



Arqueta - Relieves en marfil.

San Millán de la Cogolla.



Arqueta - Relieves en marfil.

San Millan de la Cogolla.



Arqueta - Relieves en marfil.

San Millan de la Cogolla.



Arqueta-Relieves en marfil.

San Millán de la Cogolla.



Arqueta - Relieves en marfil.

San Millán de Suso.

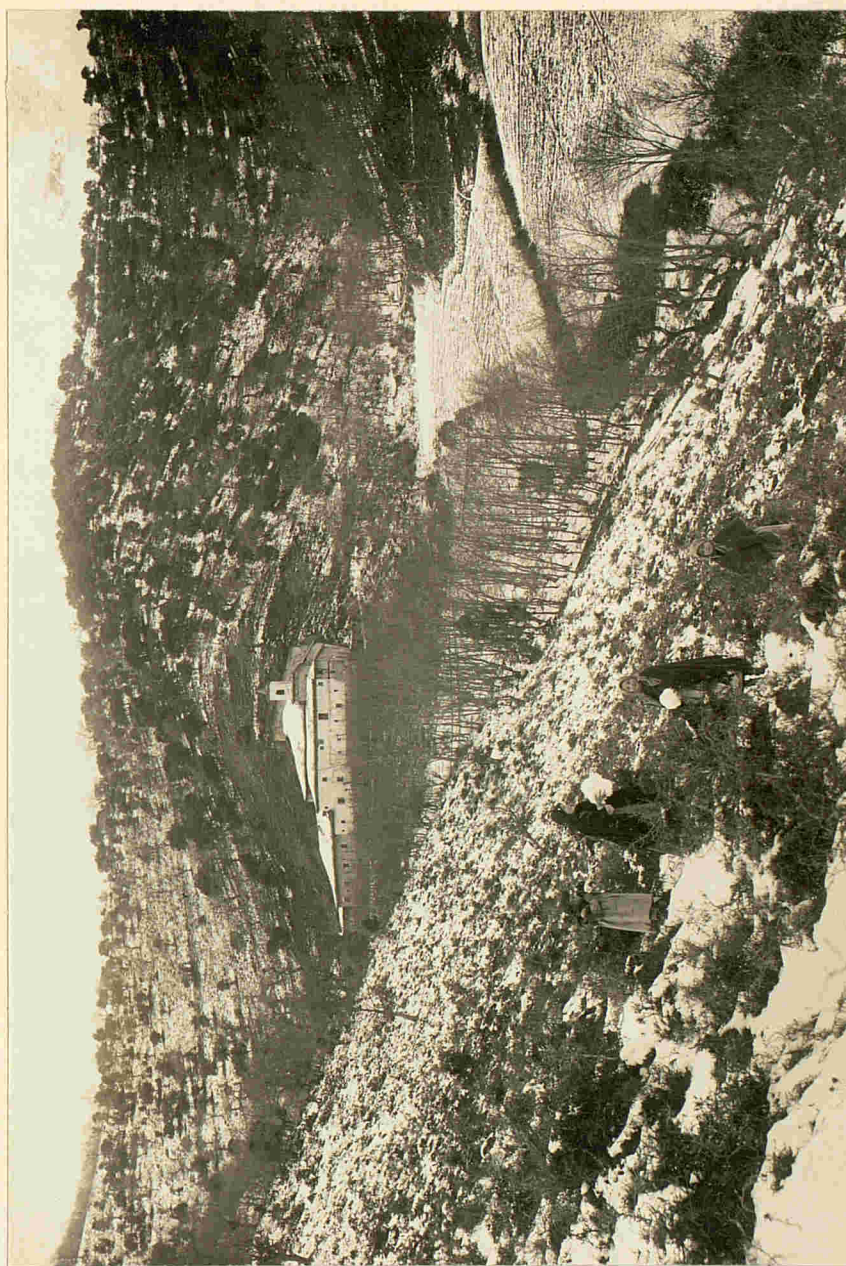

Panorama del Monasterio.

San Millán de Suso.

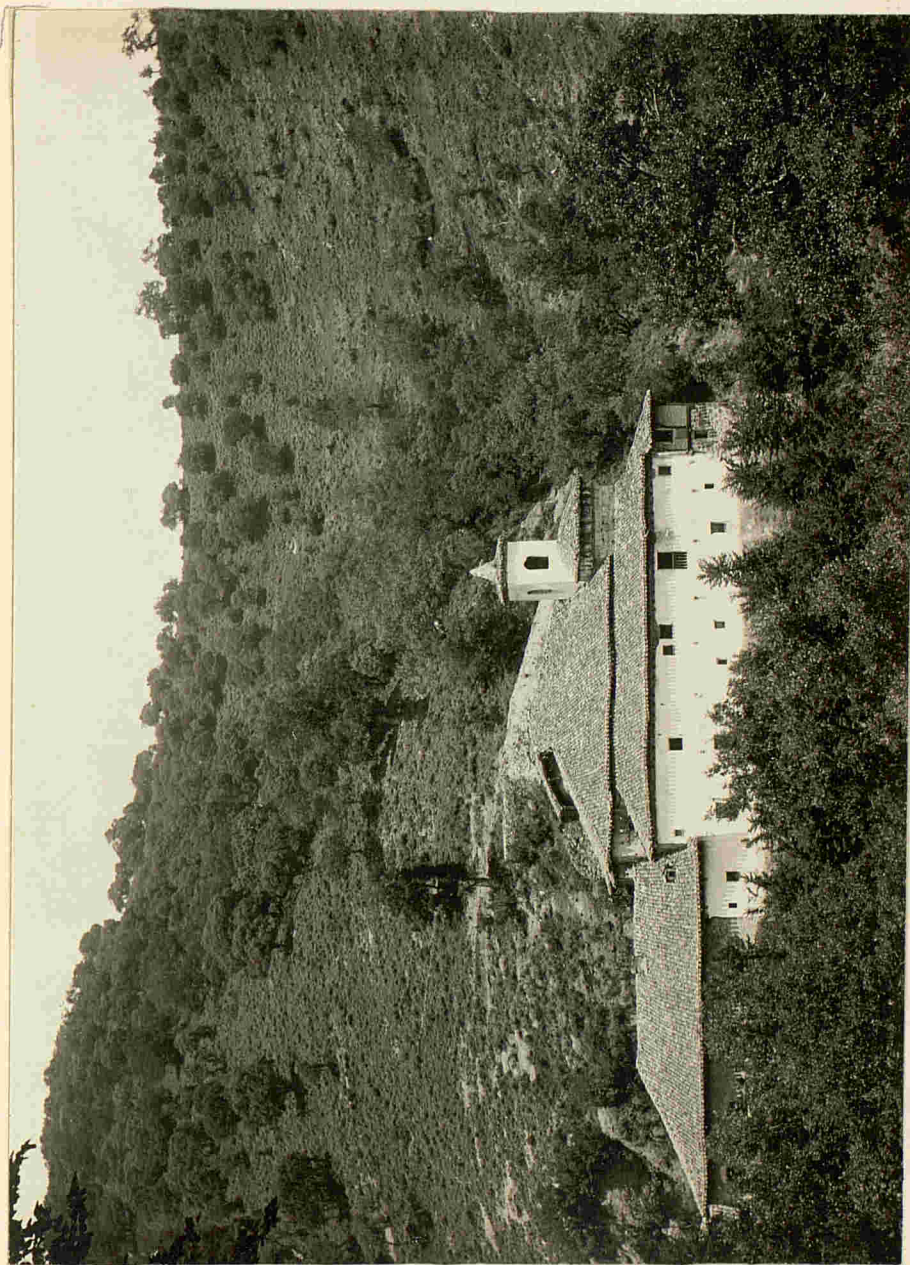

Vista general del Monasterio.

San Millán de Suso.



Portada del Monasterio.

San Millán de Suso.



Capitales de la capilla.

San Millán de Suso.



Capiteles de la capilla.

San Millán de Suso.



Capiteles de la sacristía.

San Millán de Suso.



Sepulcros de los siete Infantes de Lara.

San Millán de Suso.



La iglesia y el altar al fondo.

San Millán de Suso.



La iglesia, vista desde el altar.

San Millán de Suso



El altar.

San Millán de Suso.

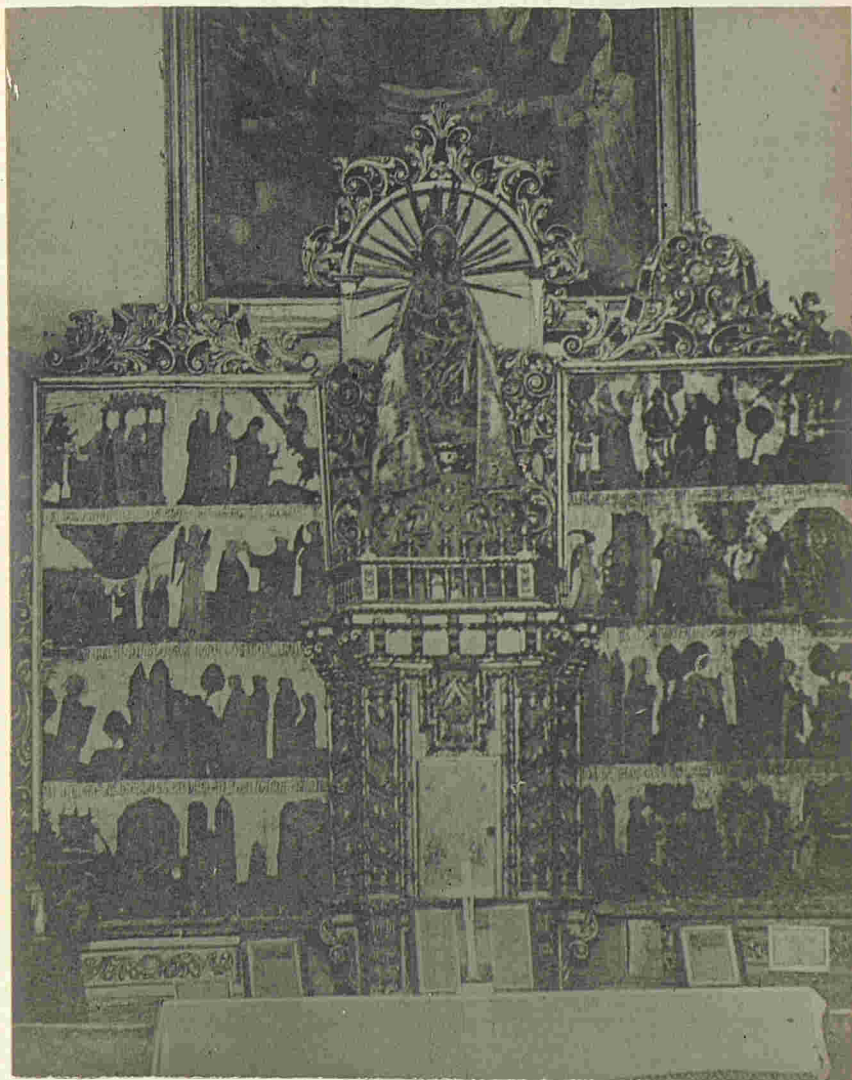

El altar; la Virgen y el diptico.

San Millán de Suso.



Cenotafio del fundador.

San Millán de Suso



Estátua yacente del fundador.

San Millán de Suso.



Azulejo con relieves platerescos.

San Millan de Suso.



Azulejo con relieves platerescos.

San Millán de Suso.

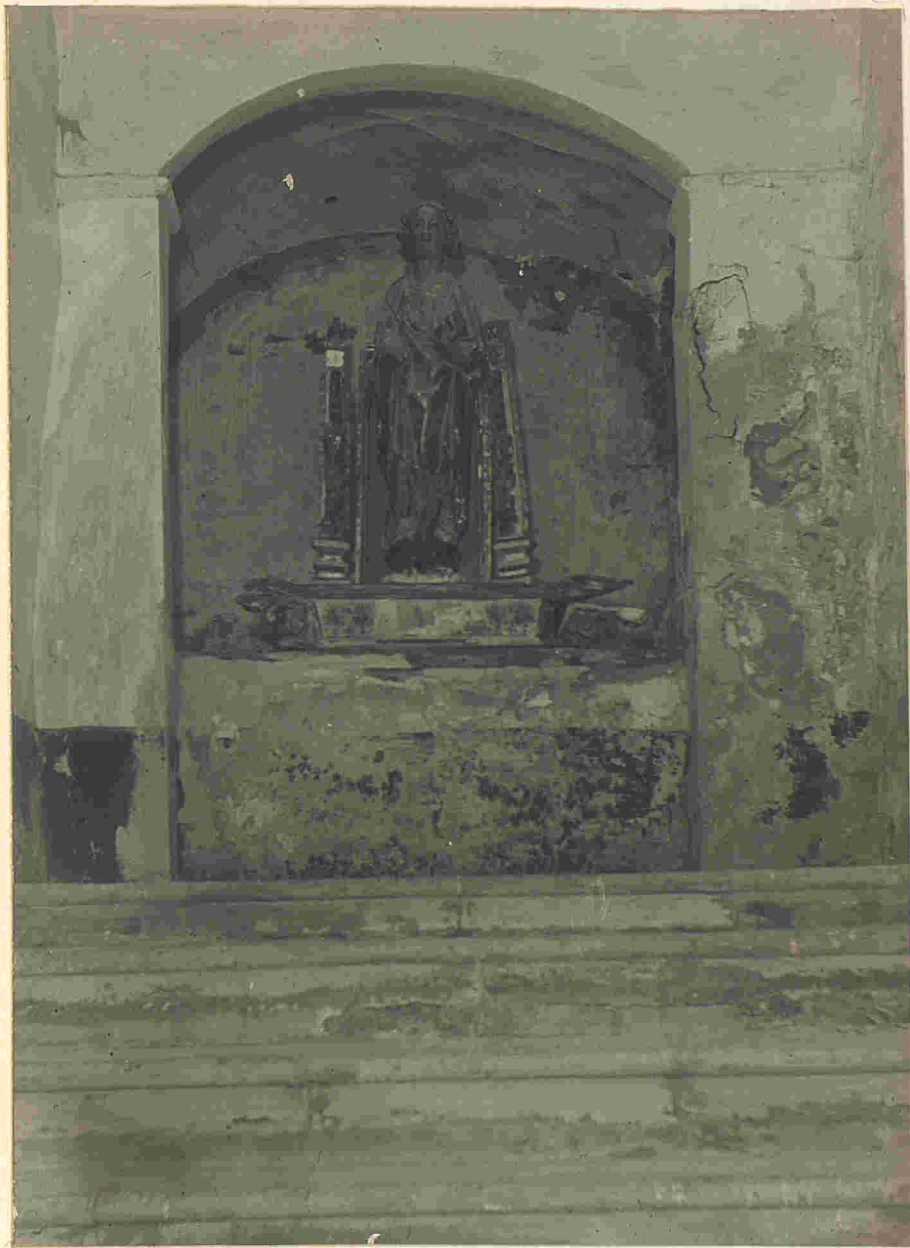

Estátua mutilada de San Juan Evangelista.

Santo Domingo de la Calzada.

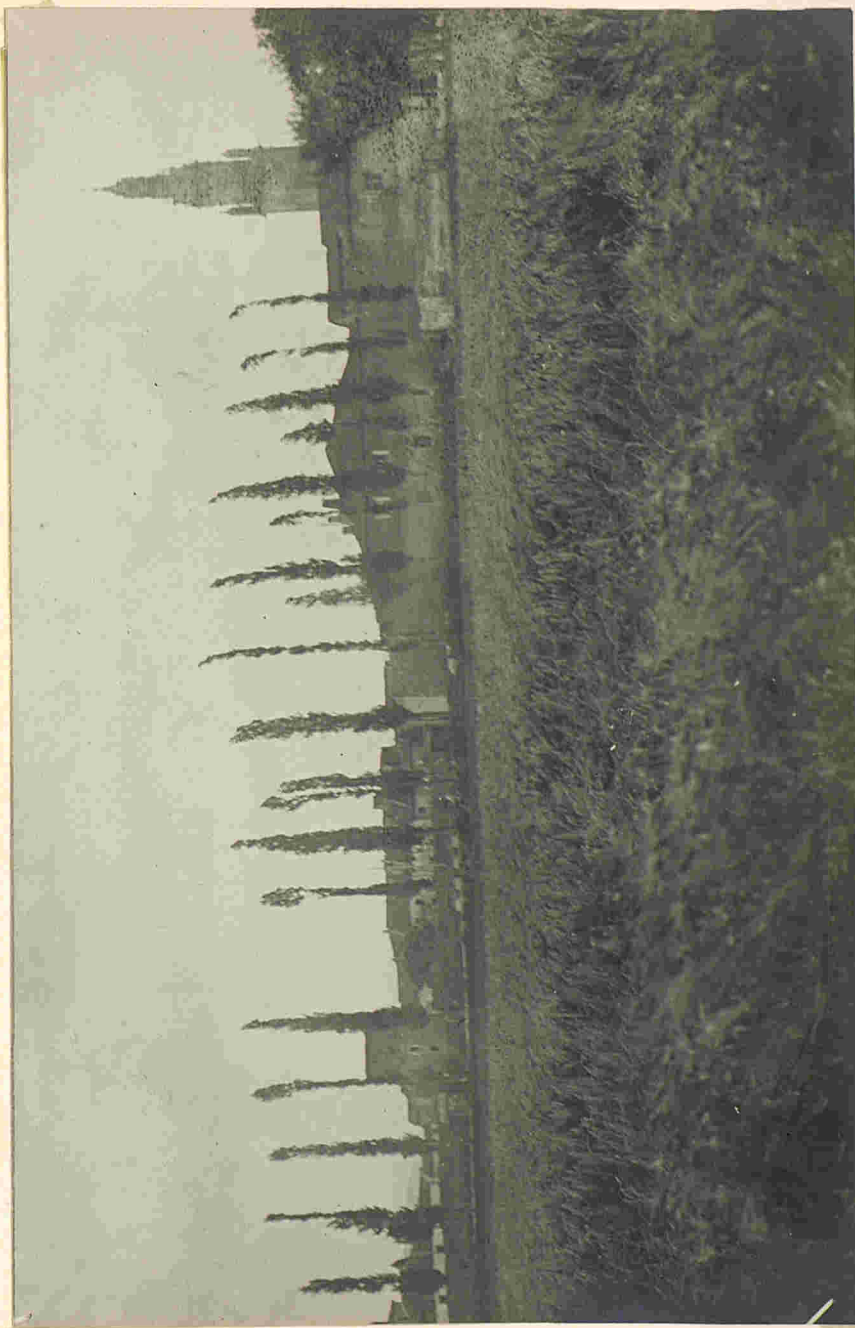

Vista general con las mirallas al fondo.

Santo Domingo de la Calzada.

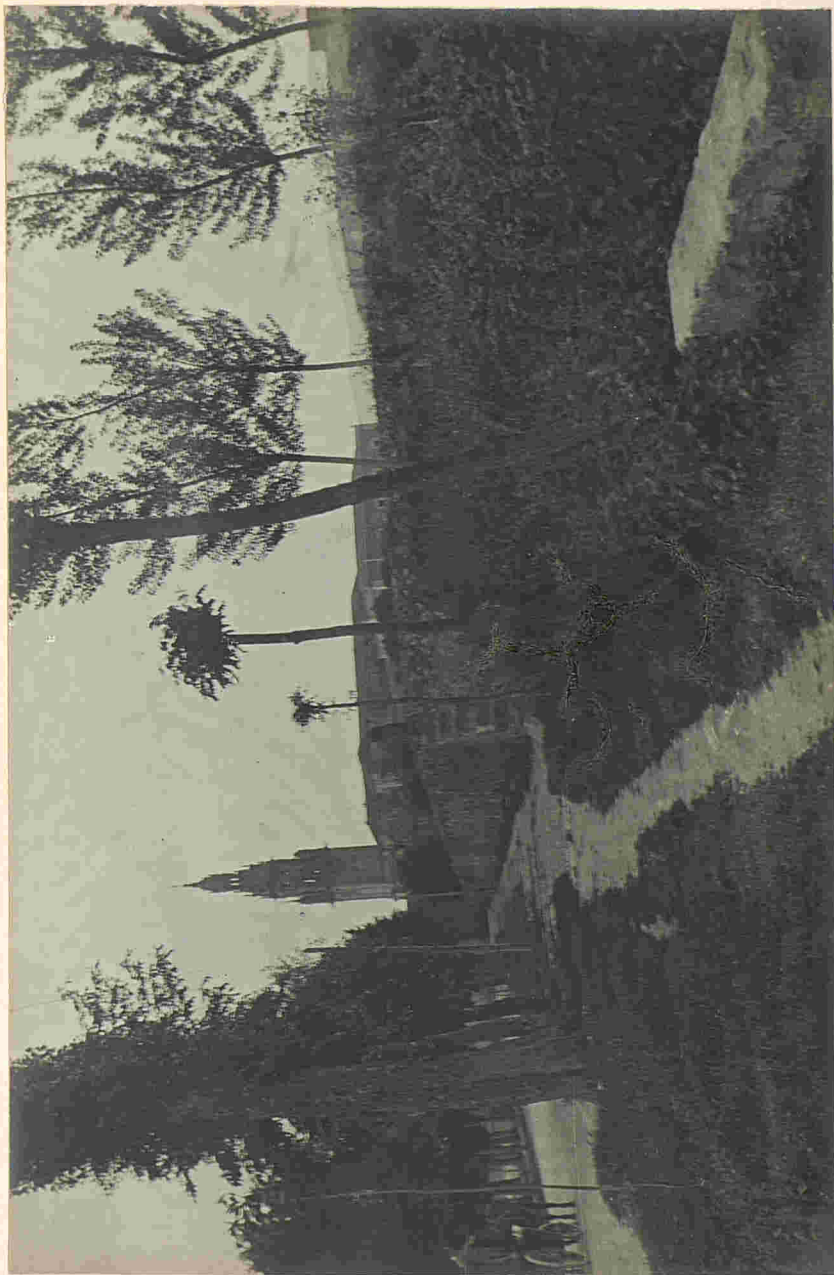

Vista general, con la catedral al fondo.

Santo Domingo de la Calzada.

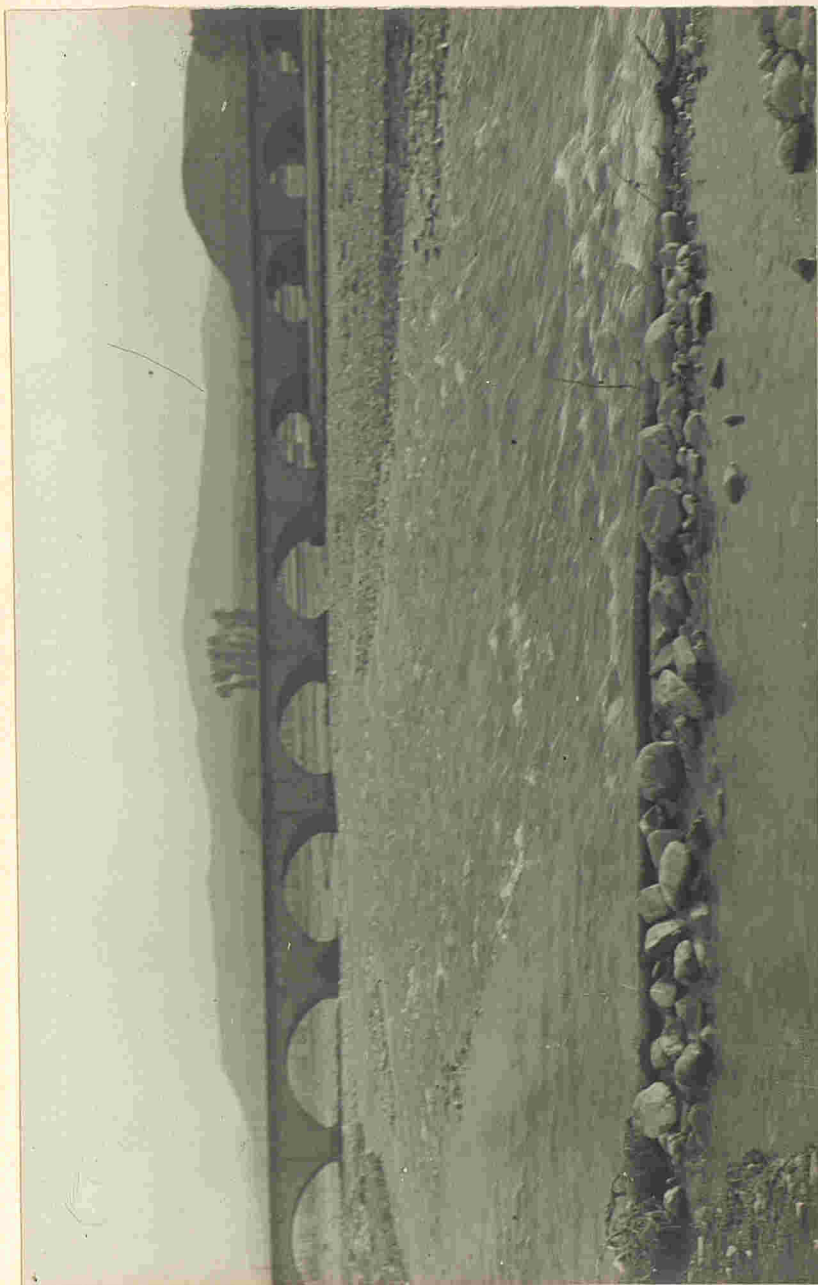

Puente atribuido á San Juan de Ortega.

Santo Domingo de la Calzada



Torre de la catedral.

Santo Domingo de la Calzada.



Portada de la catedral.

Santo Domingo de la Calzada.



Escudos en la fachada de la catedral.

Santo Domingo de la Calzada.

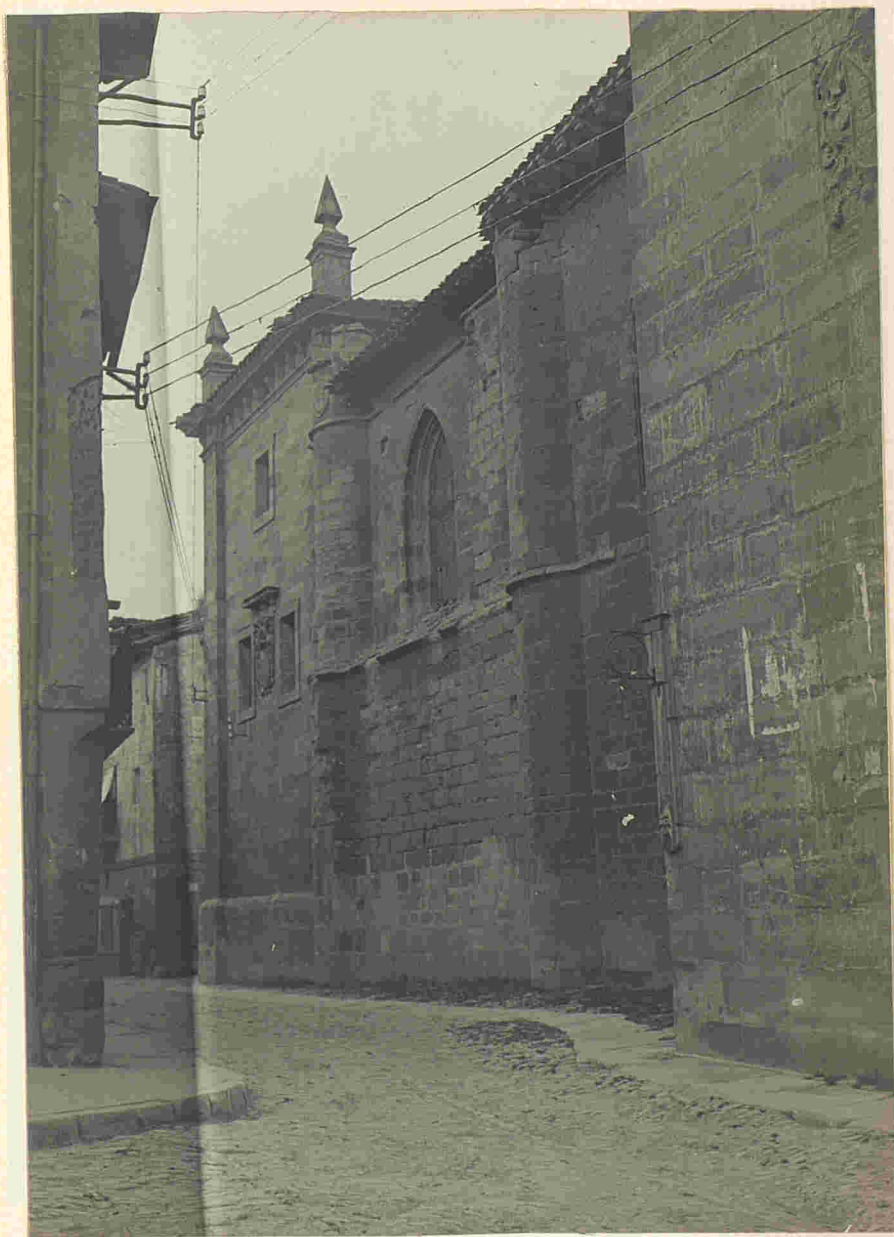

Escudos en la fachada de la catedral.

Santo Domingo de la Calzada.

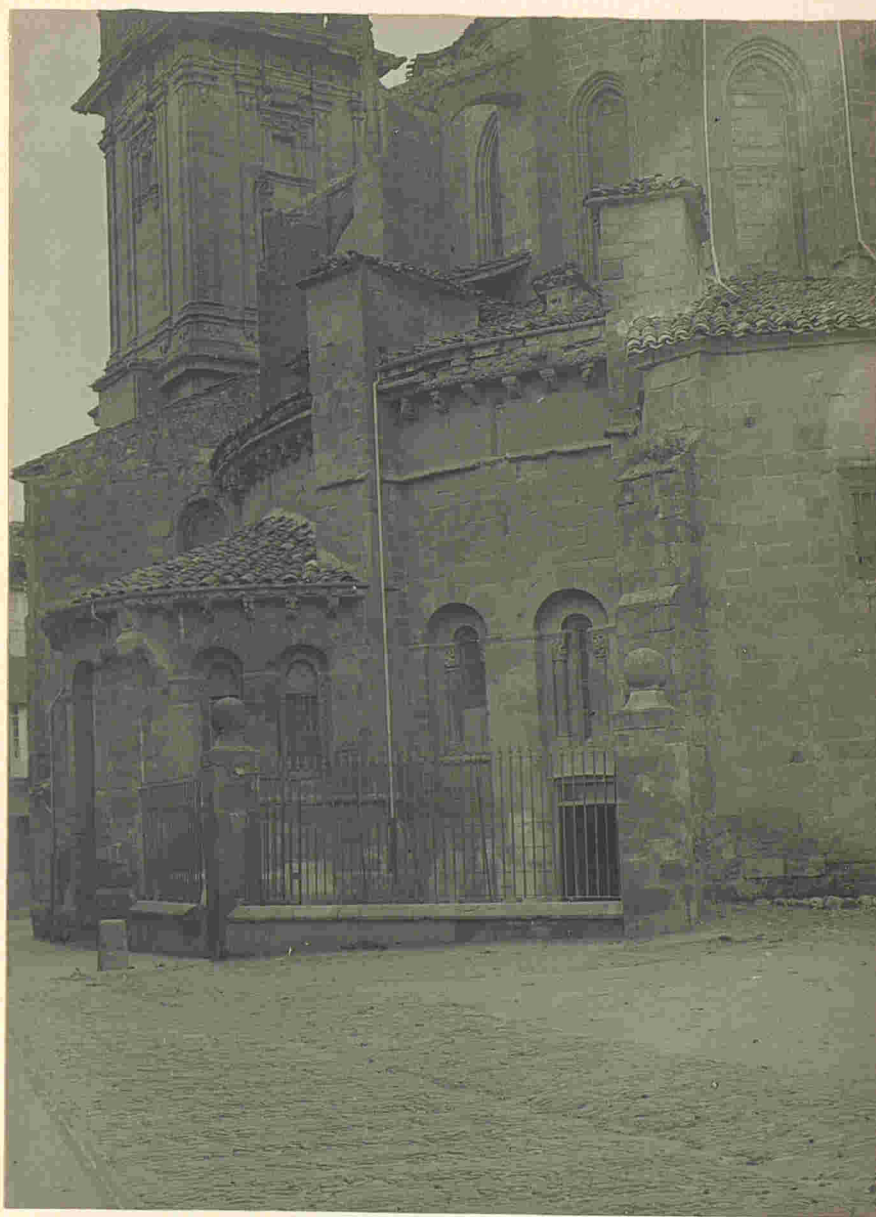

Vista de los absides de la catedral.

Santo Domingo de la Calzada.

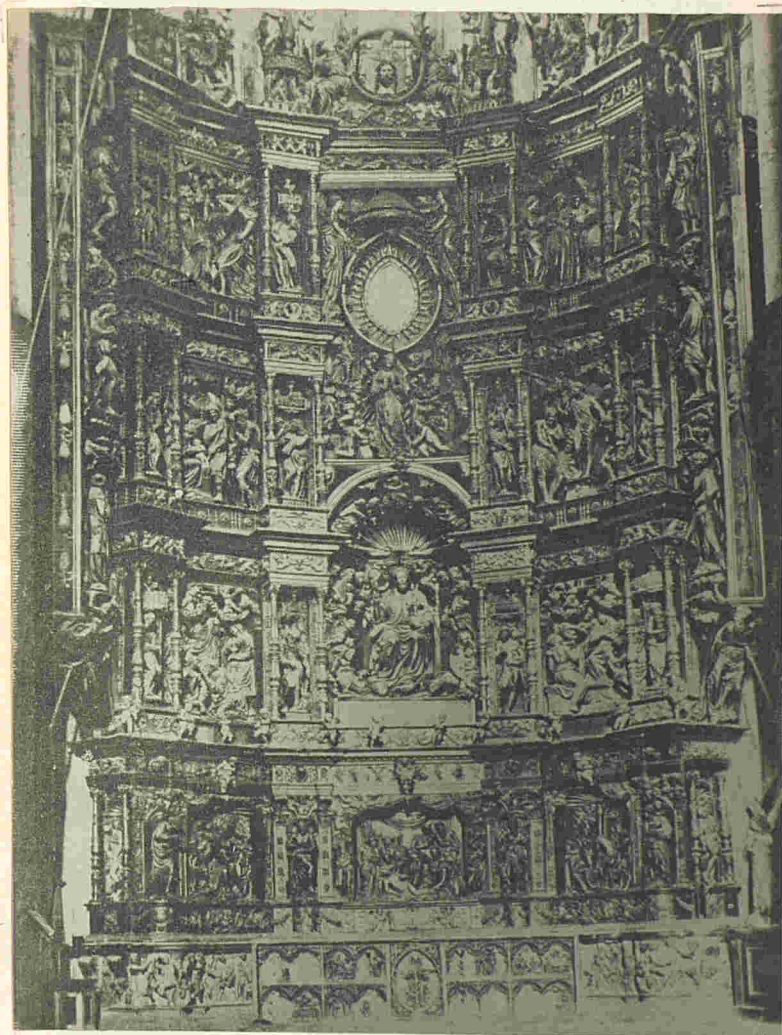

Retablo del altar mayor en la catedral.

Santo Domingo de la Calzada,



Capilla de San Andrés en la catedral.

Santo Domingo de la Calzada.

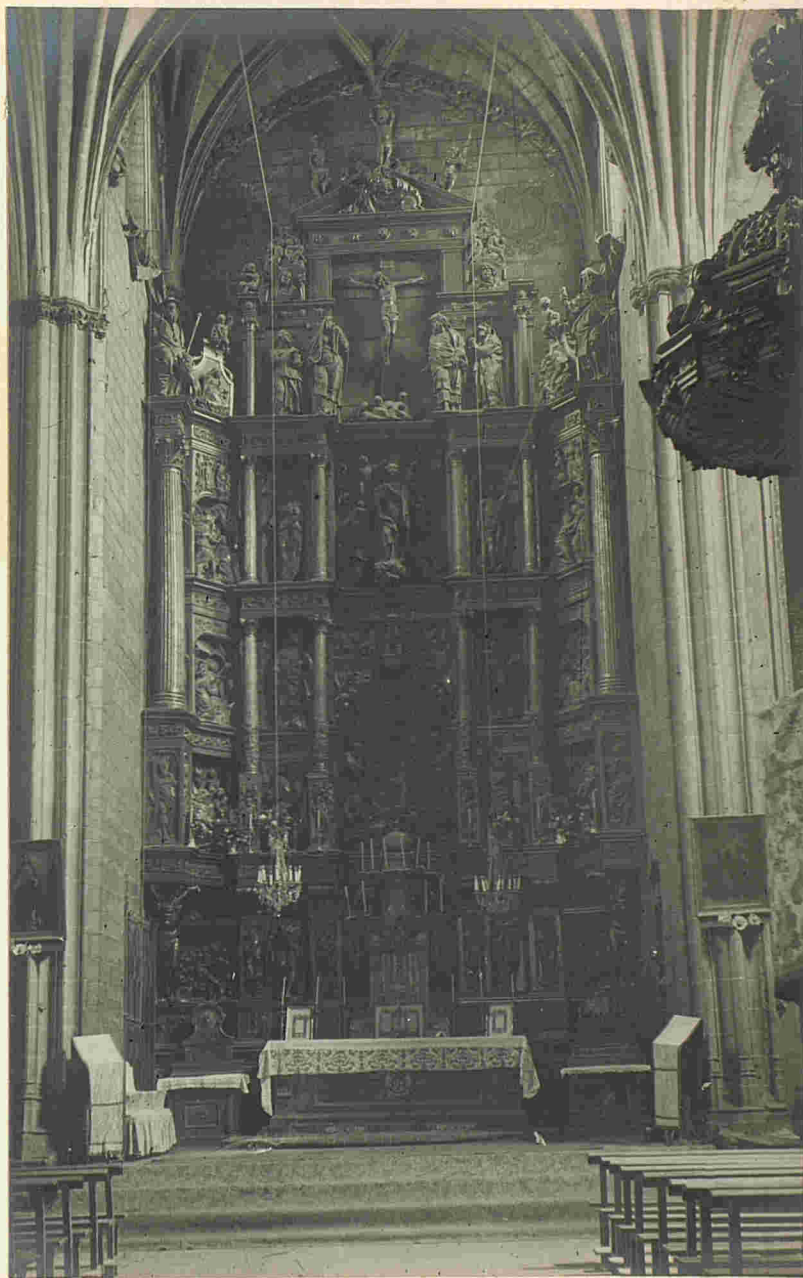

Retablo de una capilla.

Lo es de S.^a M.^a del Palacio en Logroño (Torres)

Santo Domingo de la Calzada.



Detalle de las bóvedas.

No es tal -
Sino tambien de S^a Maria del Palacio en Logroño
(Torne)

Santo Domingo de la Calzada.



Otra capilla en la catedral.

Santo Domingo de la Calzada.



Capilla de la Magdalena y sepulcro del fundador en la catedral.

(237)

Santo Domingo de la Calzada.

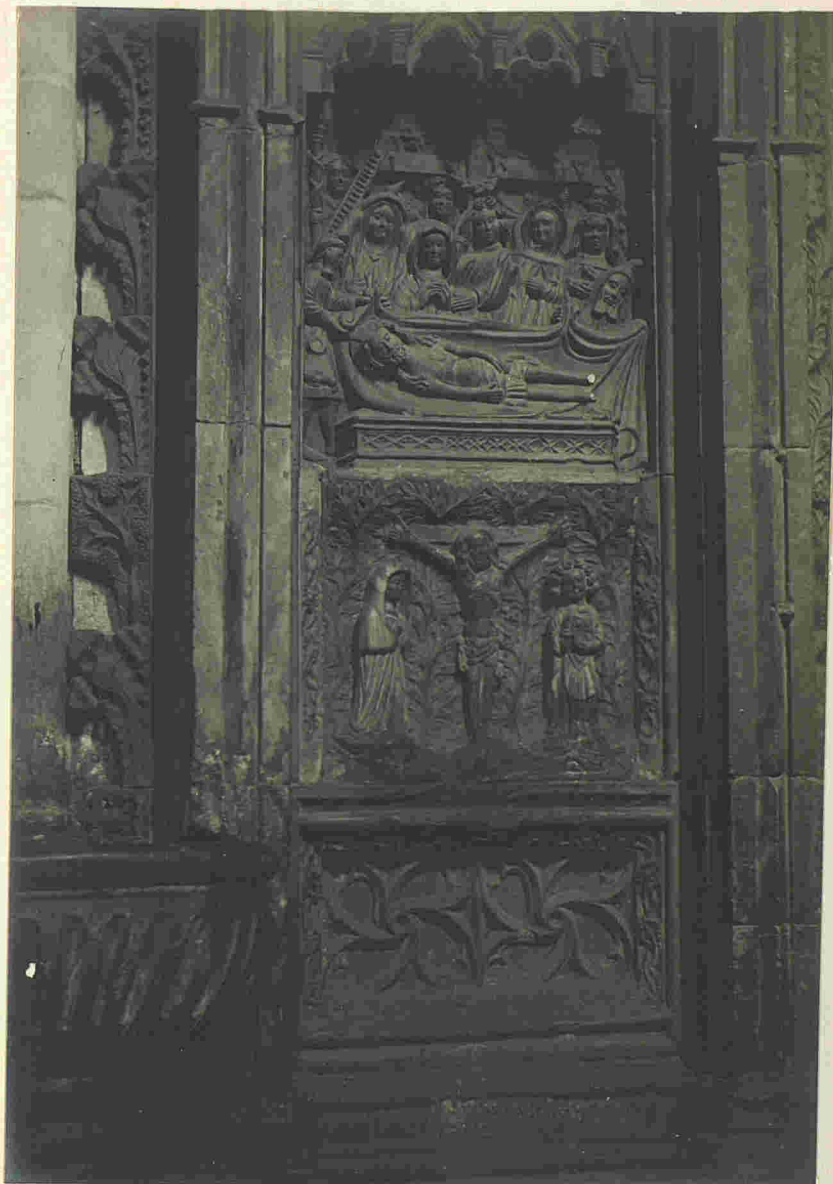

Relieves en piedra en la capilla del trascoro de la catedral.

Santo Domingo de la Calzada.



Convento de las Bernardas-Portada.

Santo Domingo de la Calzada.



Convento de las Bernardas-Estatuas yacentes de los Manso de Zúñiga.

Santo Domingo de la Calzada.

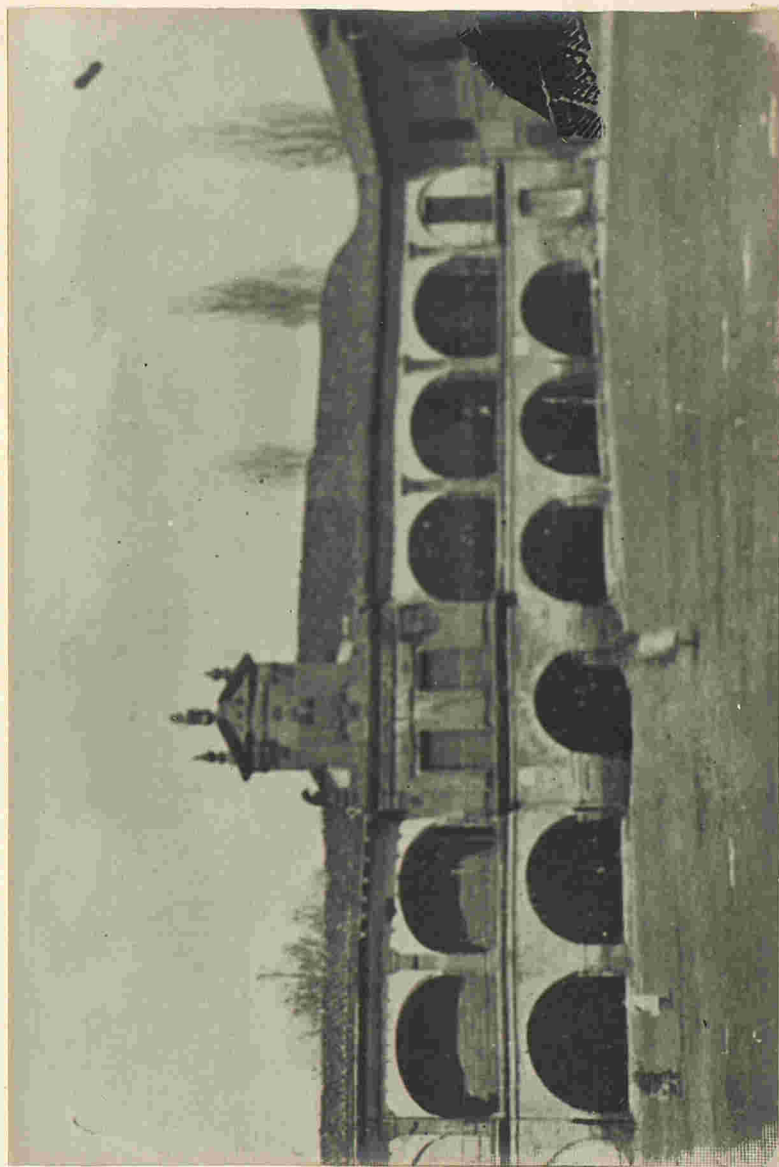

Fachada del Ayuntamiento.

Anguiano.



La fuente intermitente.

Valbanera.



Panorama con el Santuario al fondo.

Valbanera.



Las cumbres del Santuario.

Valbanera.

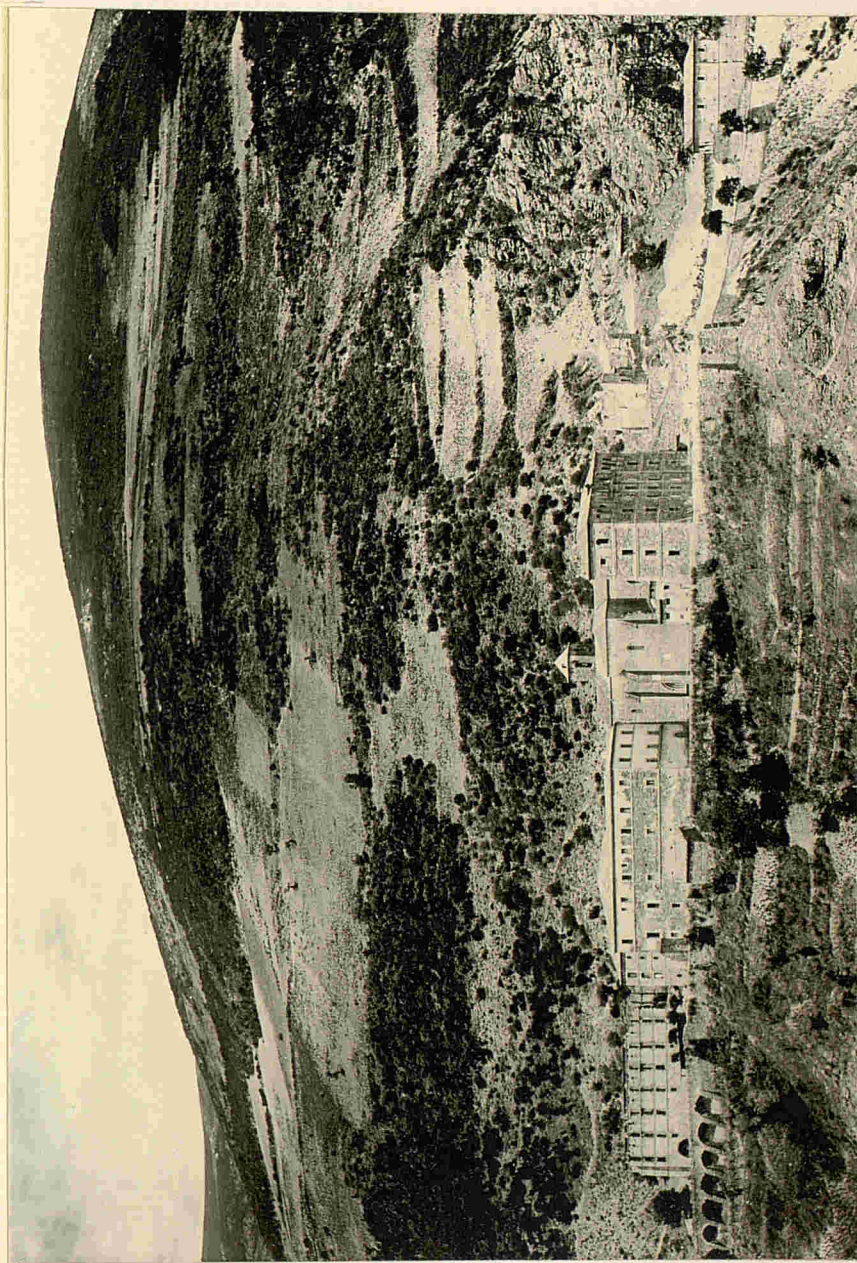

Vista general del Sanatorio.

Valbanera.



Fachada posterior del Santuario.

Valbanera.

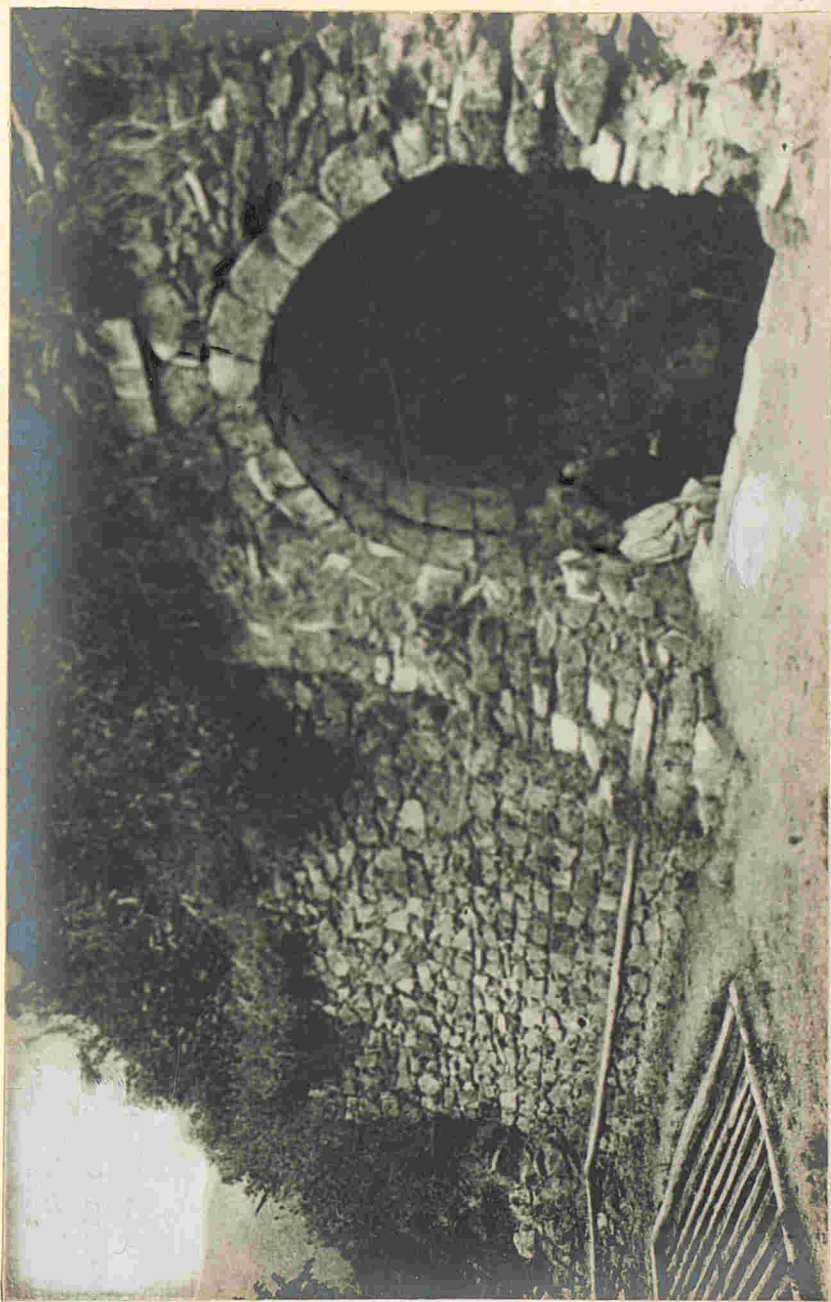

La fuente Santa.

Valbanera.

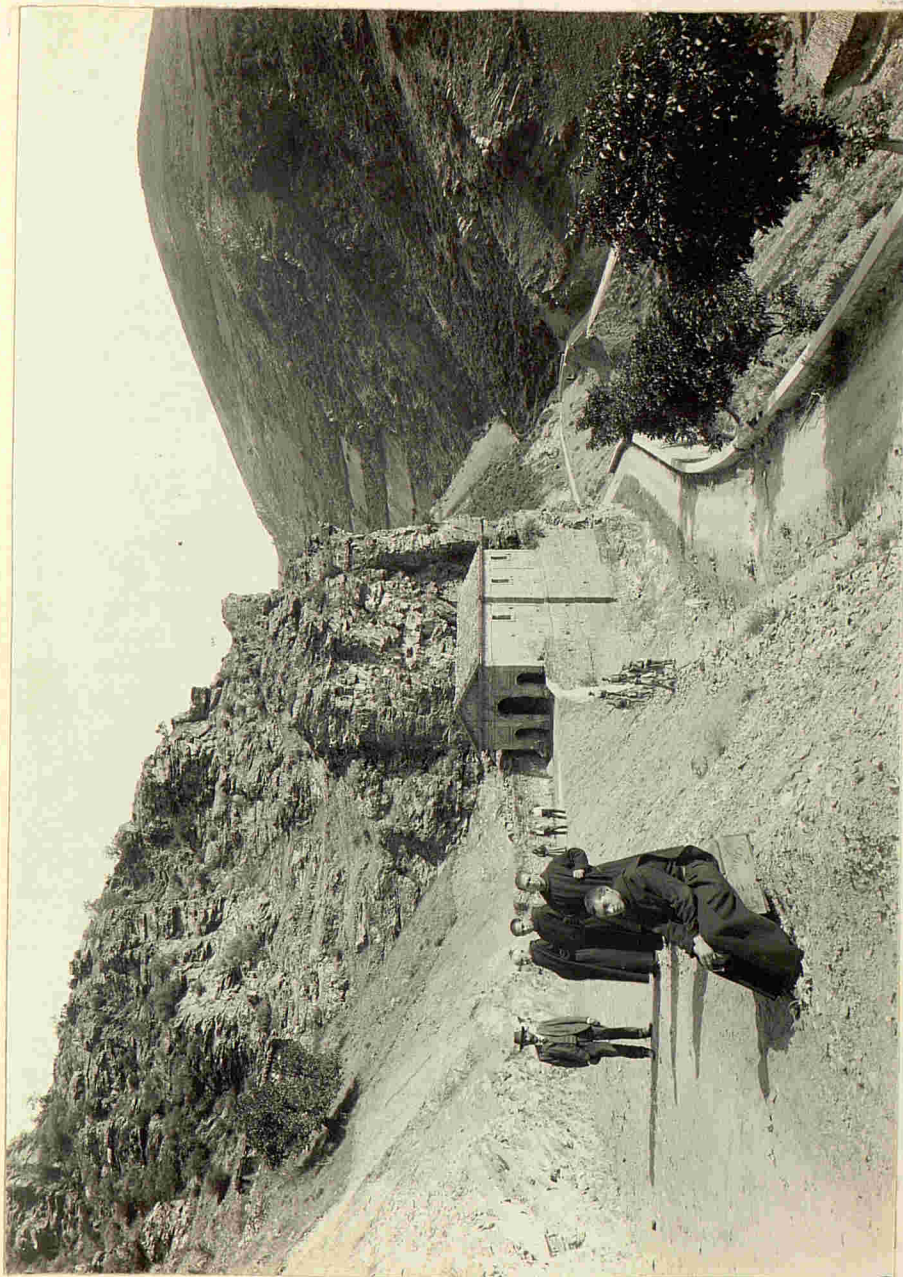

Hospederia del Santuario.

Valbanera.

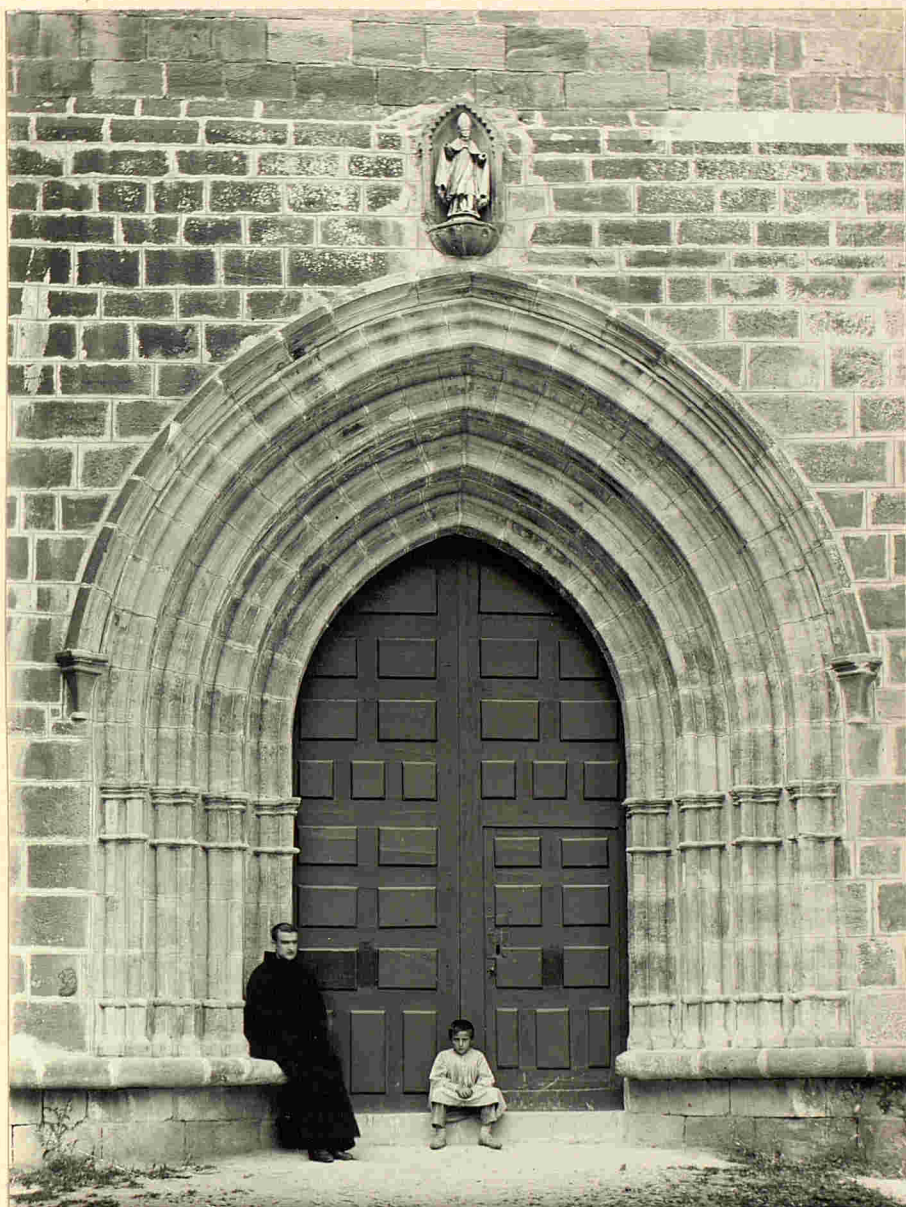

Portada del convento.

Valbanera.

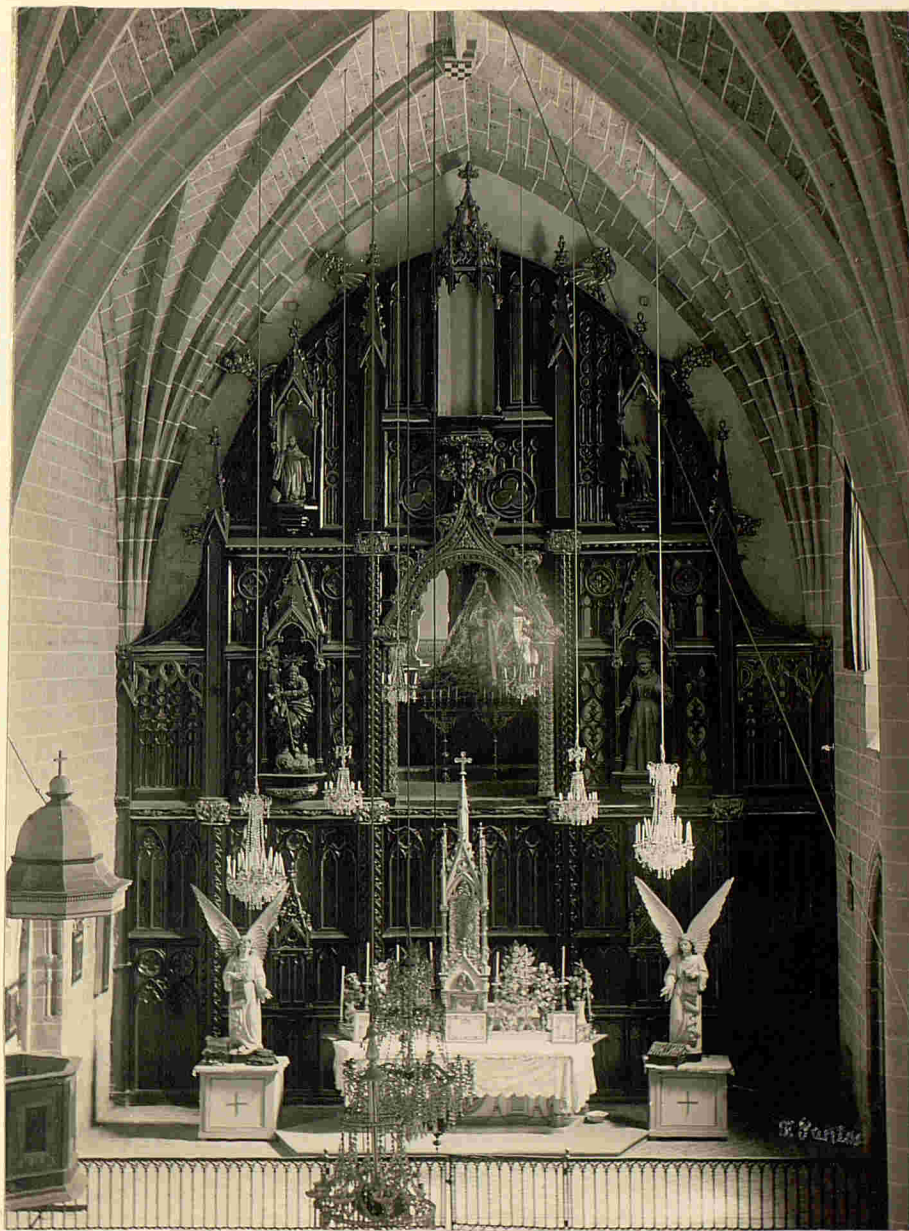

Iglesia vista desde el coro.

Valbanera.

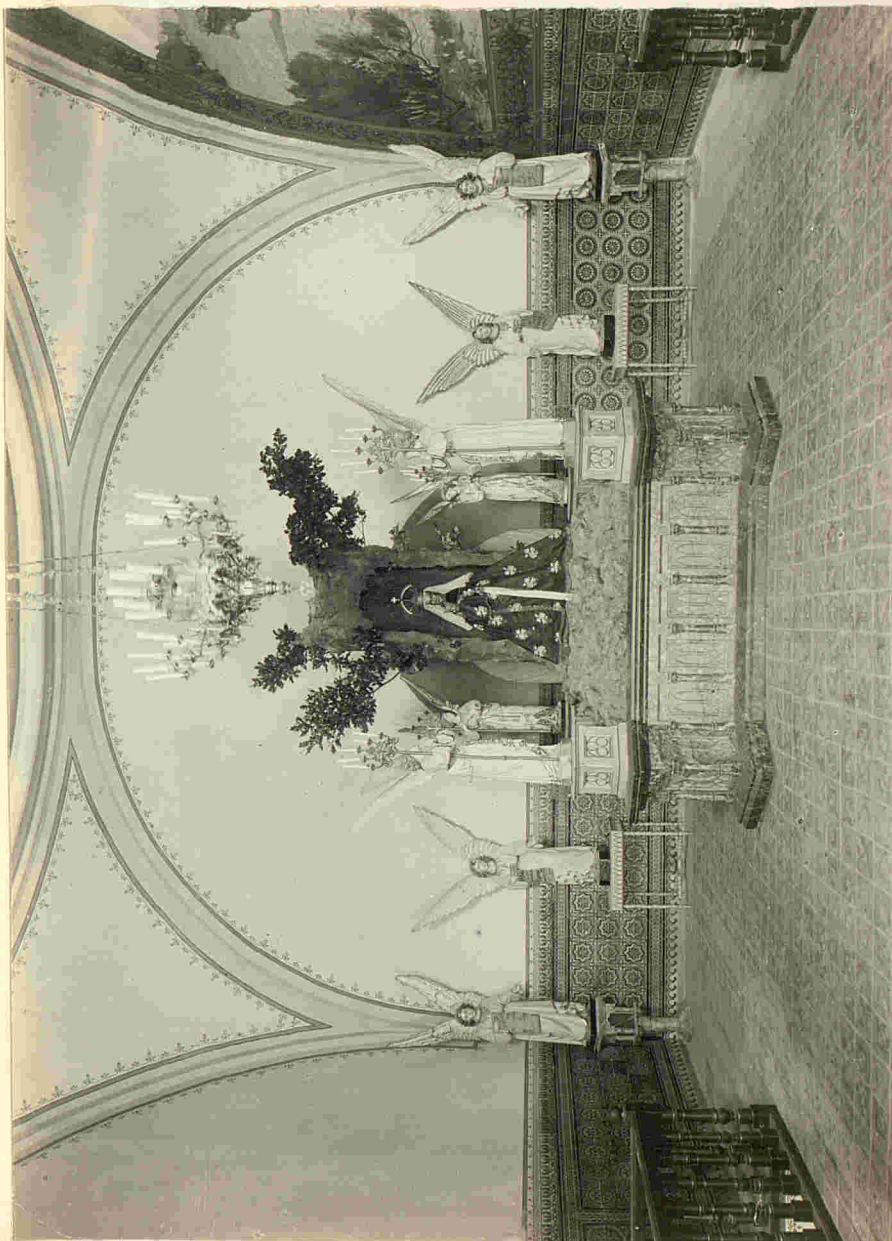

Capilla de la Virgen.

Valbanera.

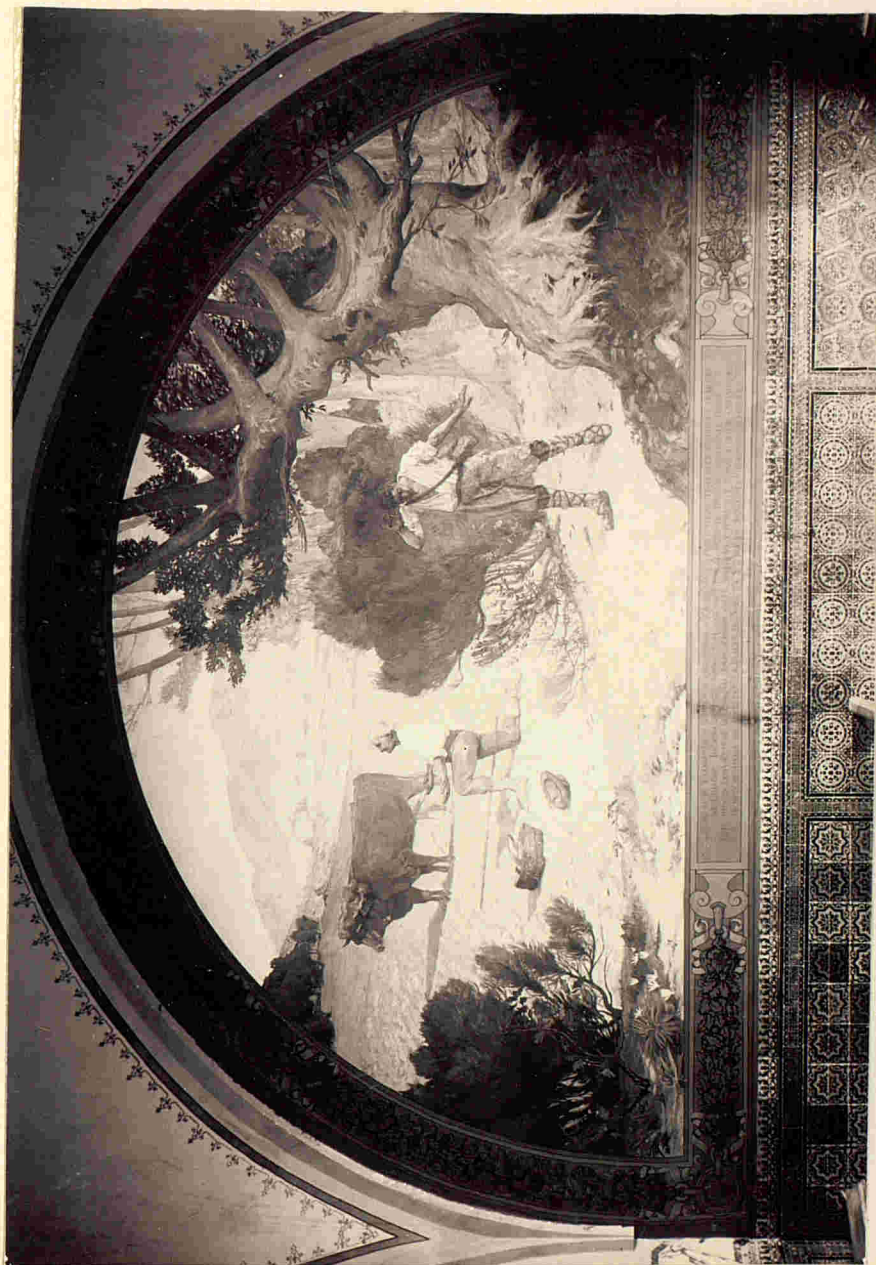

Pintura mural del camarín (lado derecho)

Valbanera.



Pintura mural del camarín (lado izquierdo)

Valbanera.

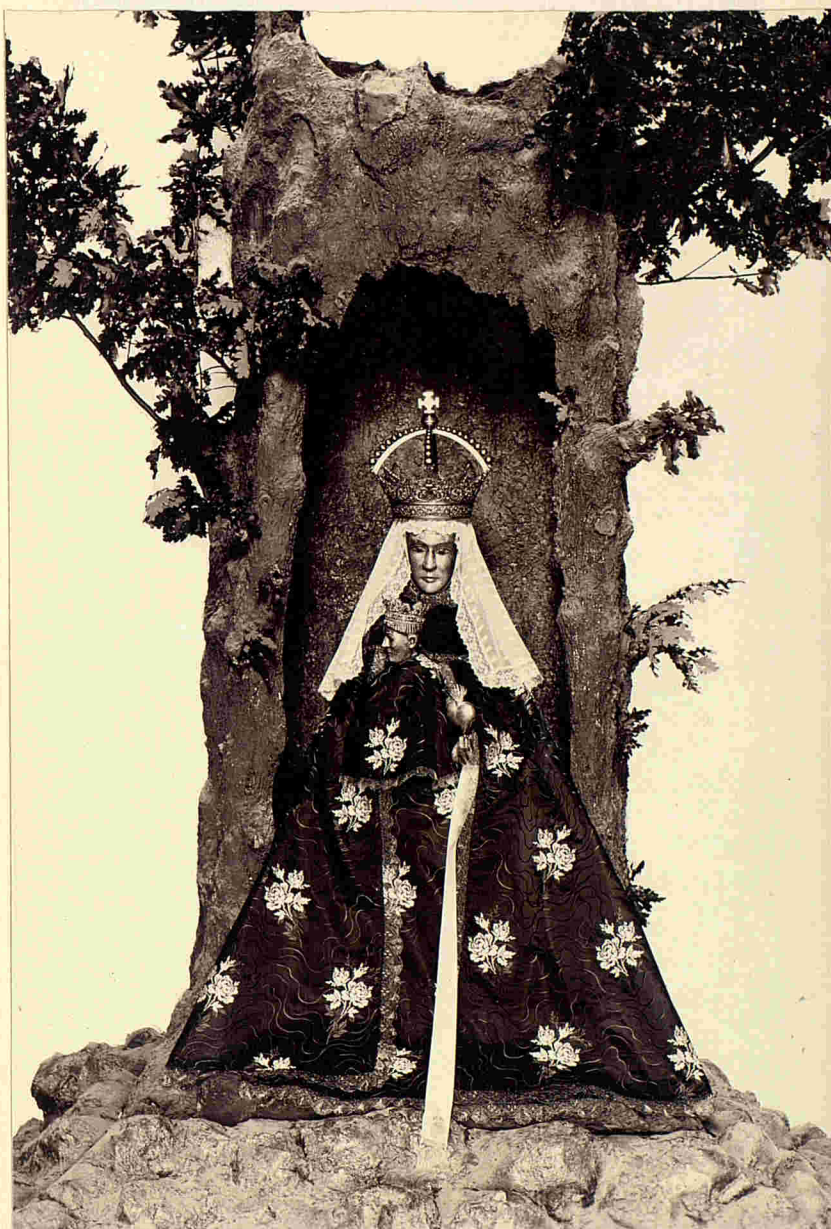

Estatua de la Virgen en su camarín.

Valbanera.



Estatua del Niño Jesús en su altar.



