



CATÁLOGO
MONUMENTAL Y ARTÍSTICO
DE LA
PROVINCIA DE NAVARRA



FOTOGRAFÍAS

Tomo III

Cristóbal de Castro

Navarra



Ruinas del castillo romano de Tiebas.

Navarra

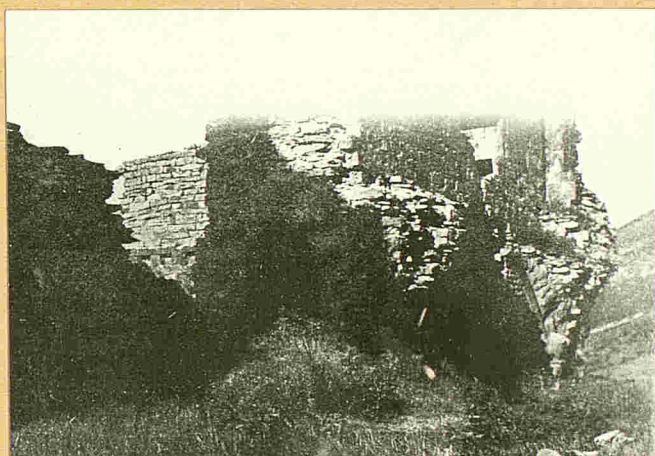

Otra vista de las ruinas del castillo de Ziebas.

294



Vista general del Monasterio de San Salvador.

11- pag 1216

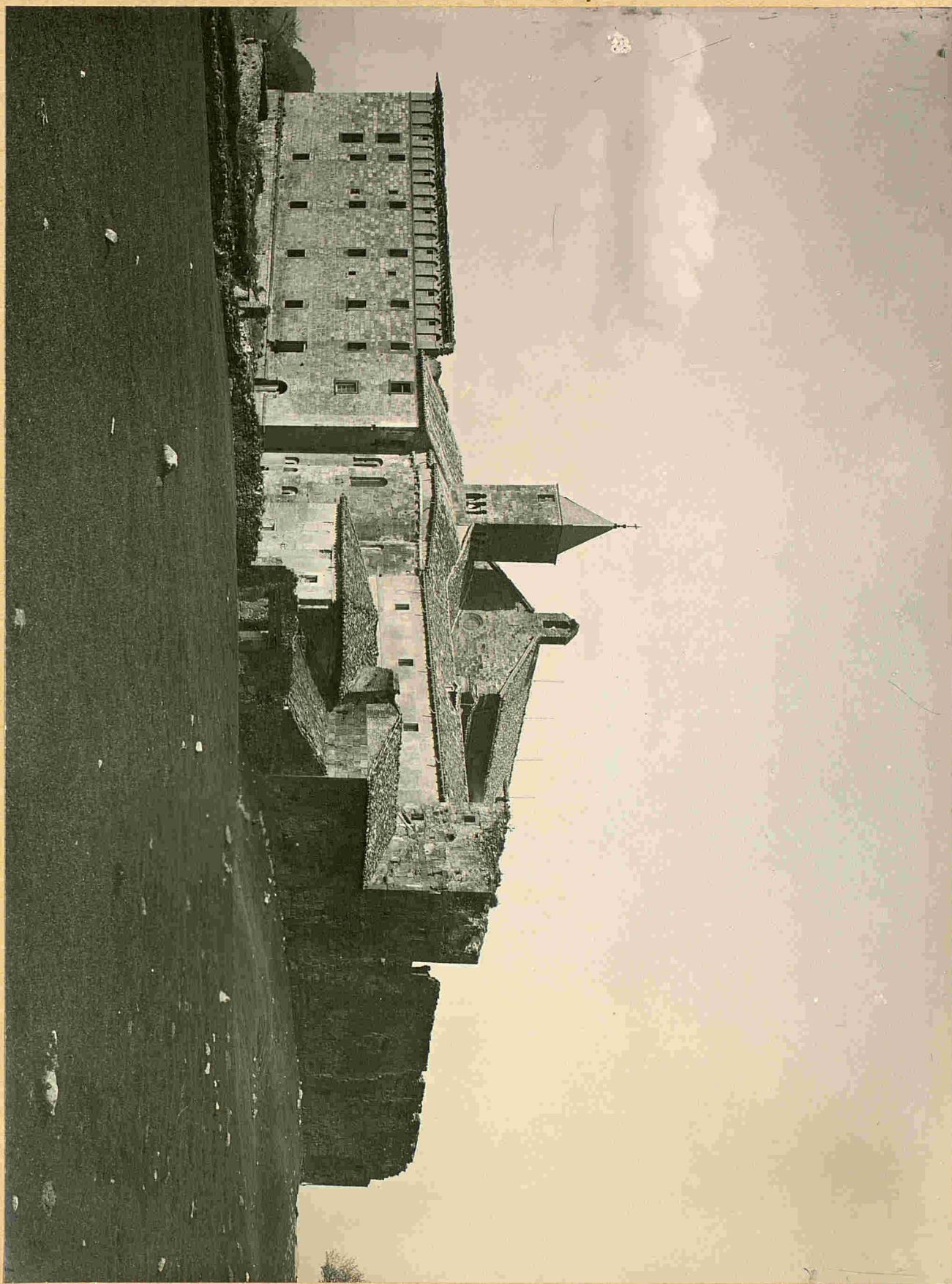

El Monasterio (fachada Norte).

NAVARRA

296-

LEYRE

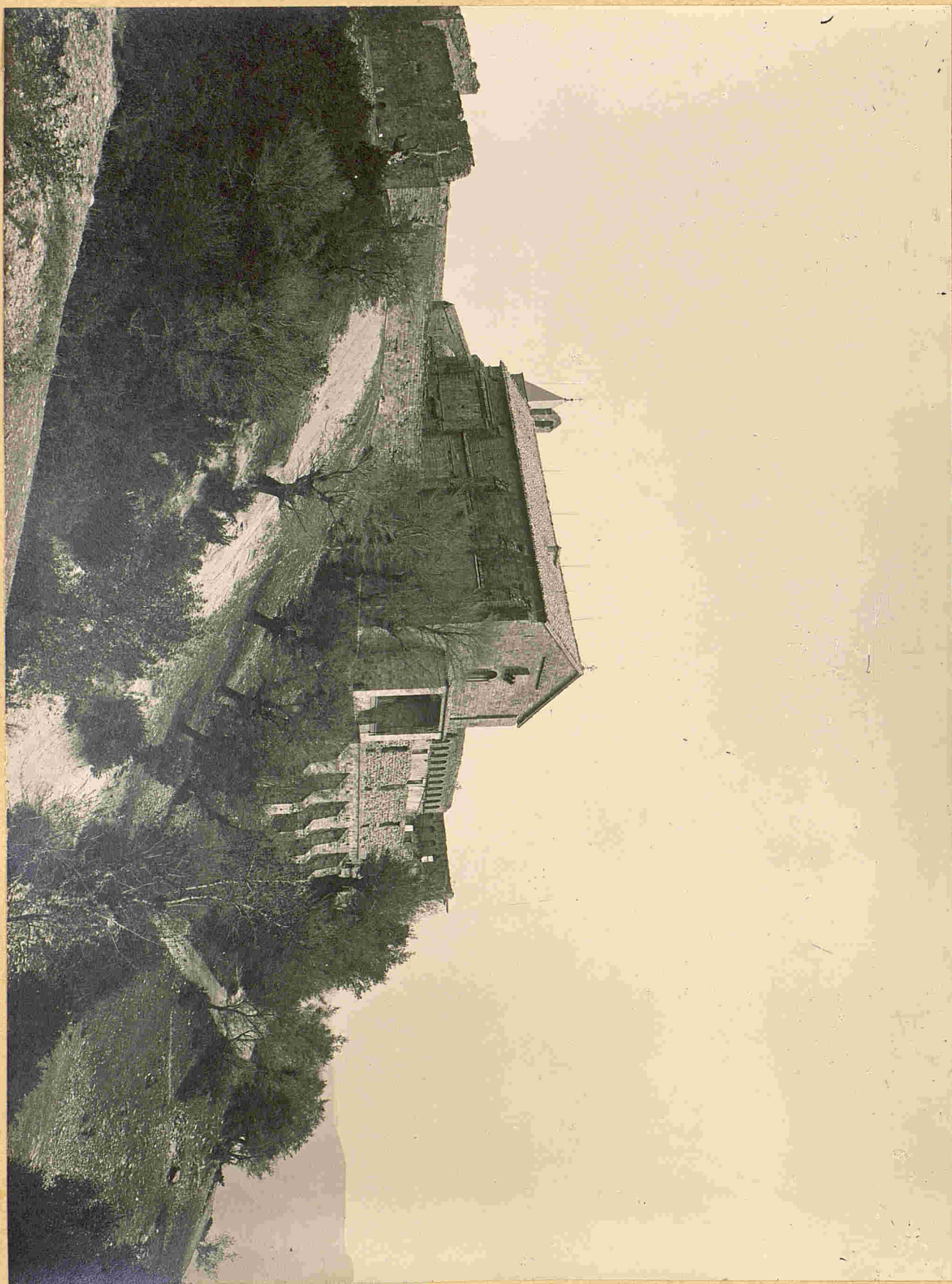

Monasterio (fachada Sur)

11- pag 147

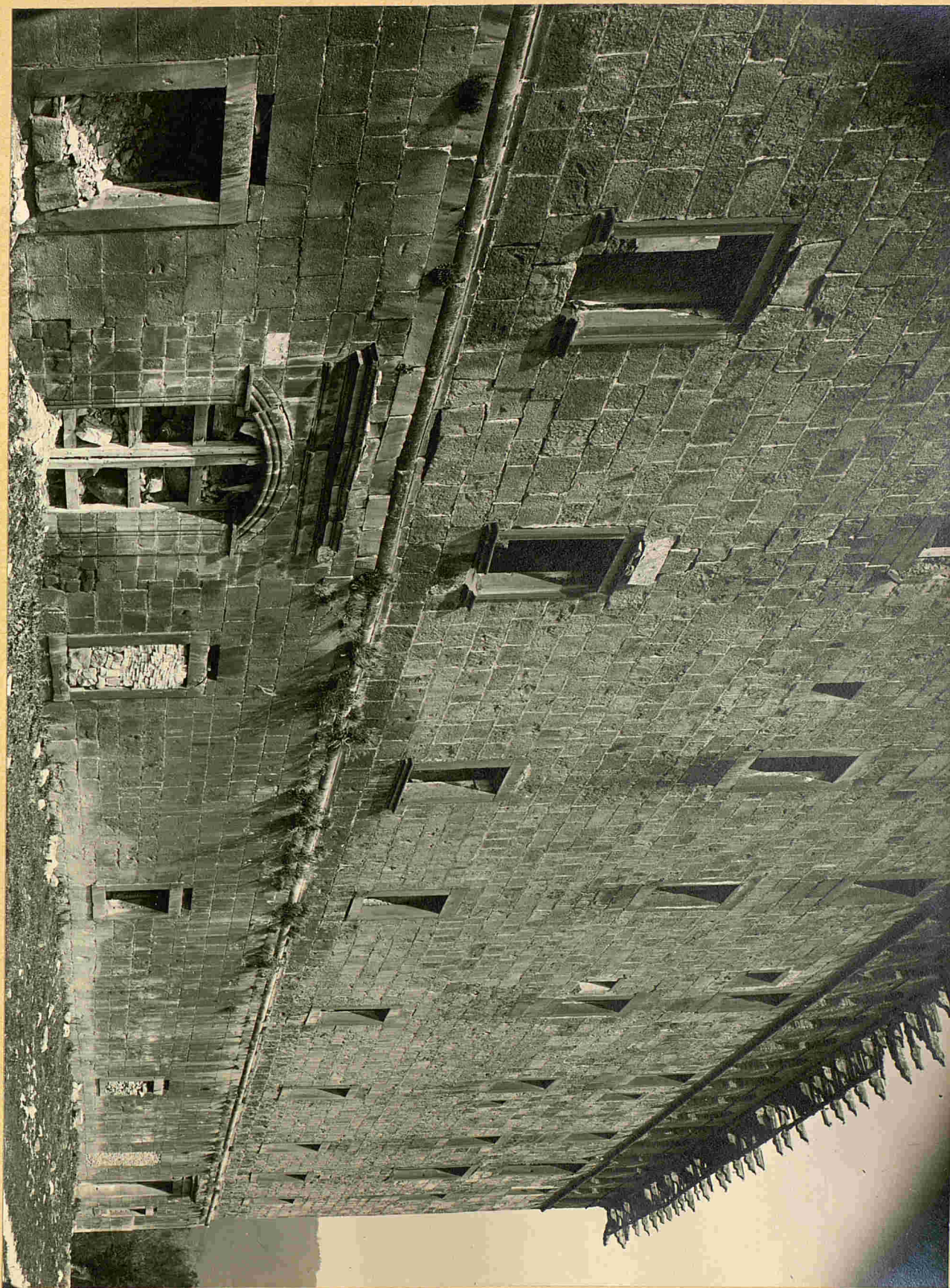

El Monasterio-Entrada actual de la fachada.

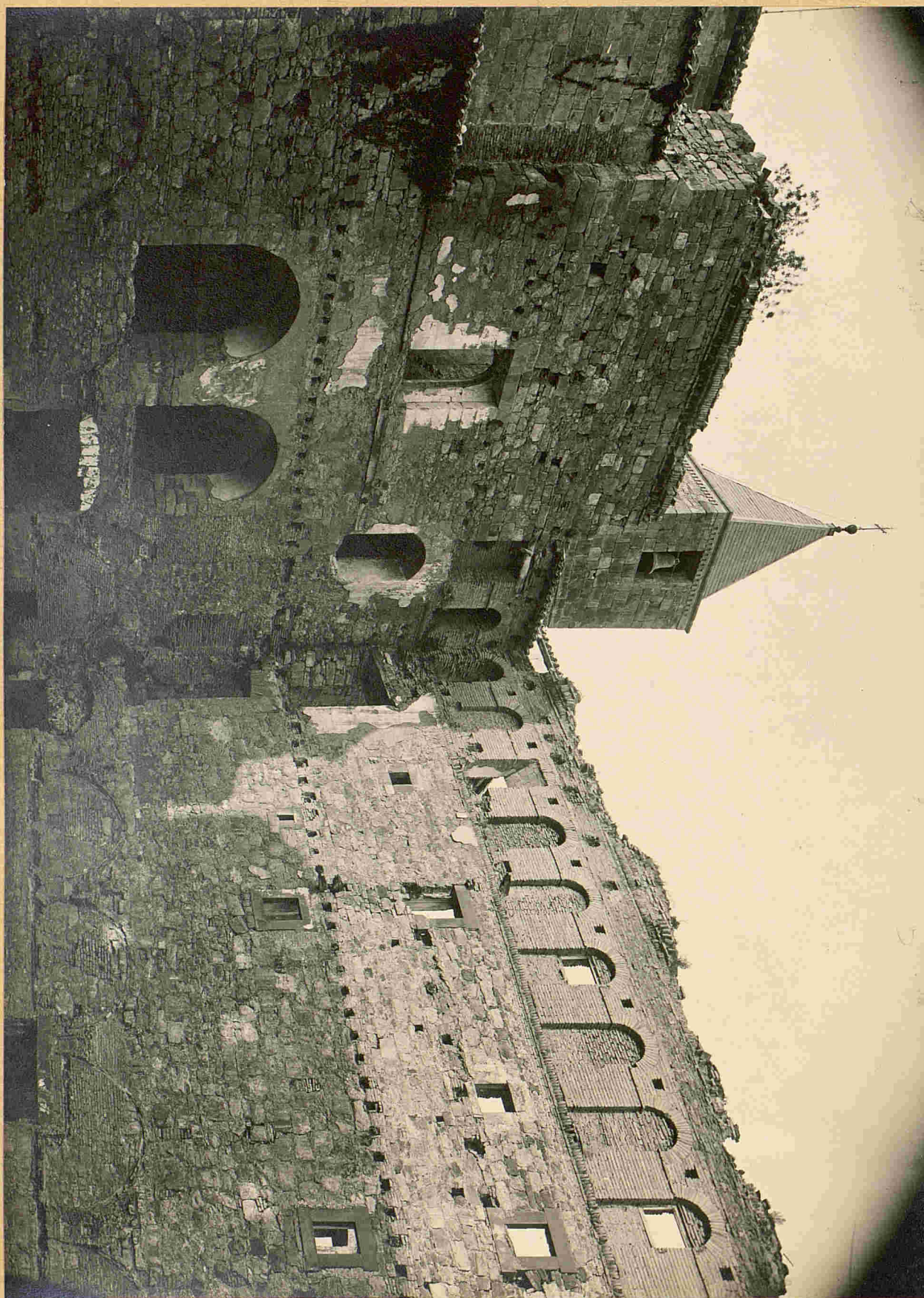

El Monasterio-Pátio llamado del Guardian.

11- pág 150

Navarra

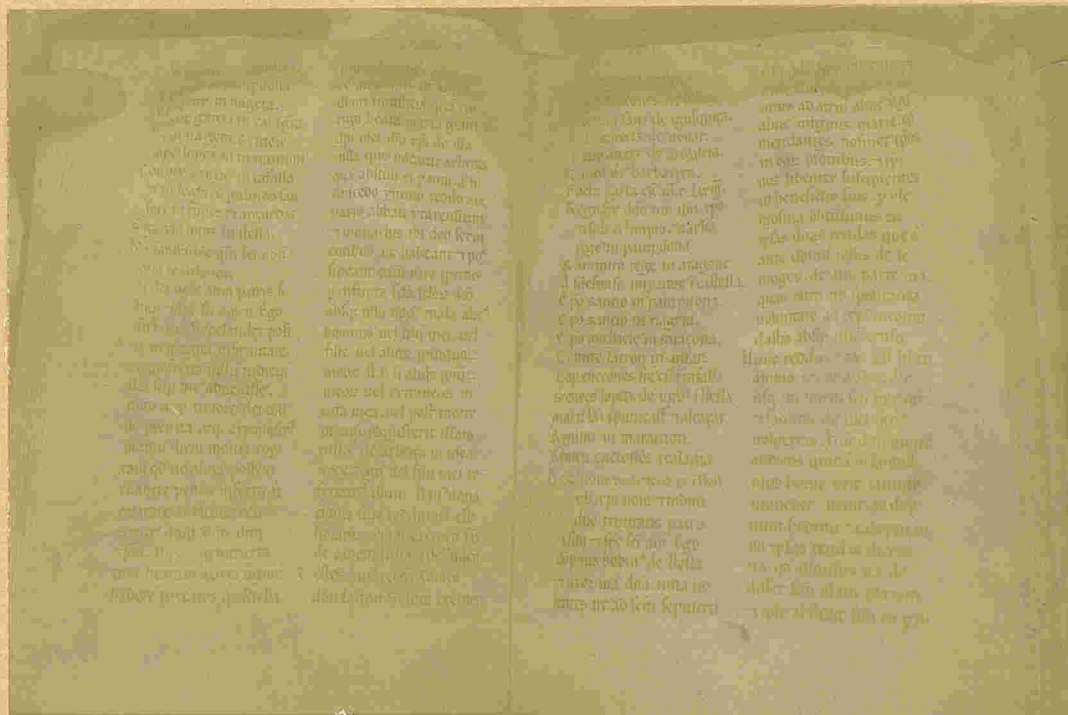

Becerro gótico de Léyde.

Navarra

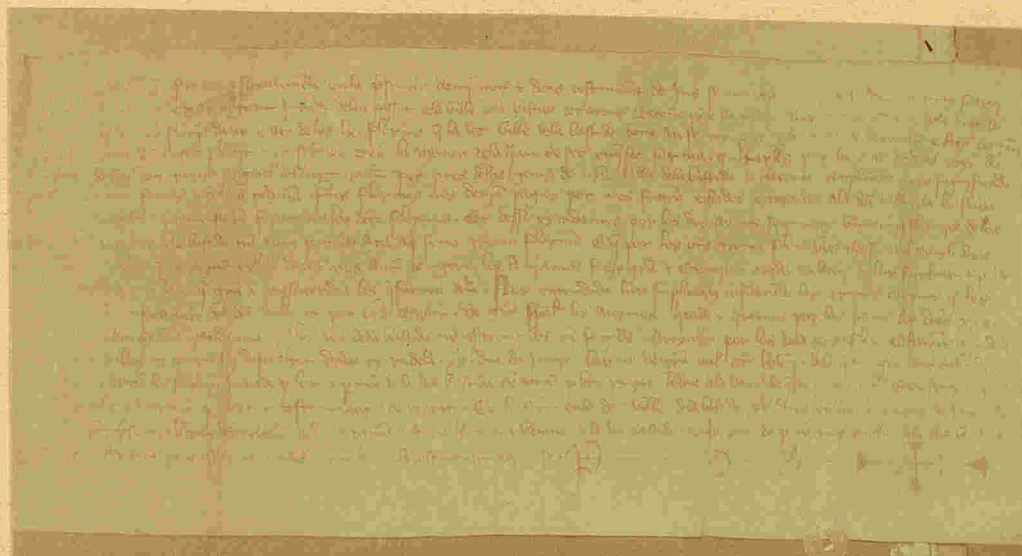

Escritura referente al Monasterio de Leyde



Portada del Monasterio.



Vista interior del templo.



Puerta de la Cripta.

11-pág 154

304



Otro detalle de la cripta.

11-pág 155



Detalle de la cripta.



Entrada á la Cripta.



Arqueta con las armas de Don Sancho, el Fuerte.

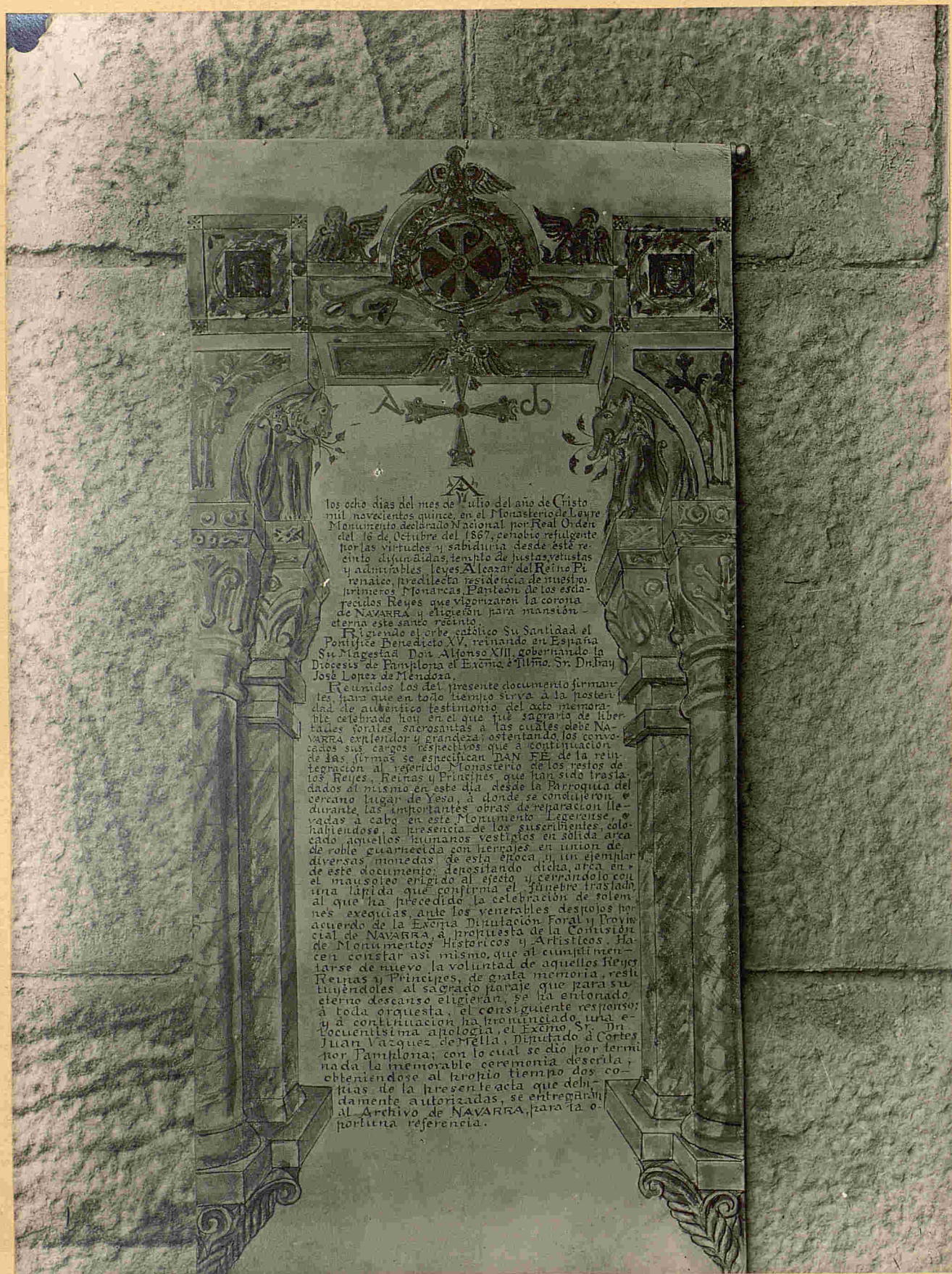

Acta de la reintegracion al Monasterio de los restos de Reyes y Reynas de Navarra que habia sepultados en el vecino lugar de Lesa.

11- pag 157



Urna con los restos de algunos reyes navarros(vista angular).

310 -



Urna con los restos de algunos reyes navarros(vista de frente).

11. pag 157

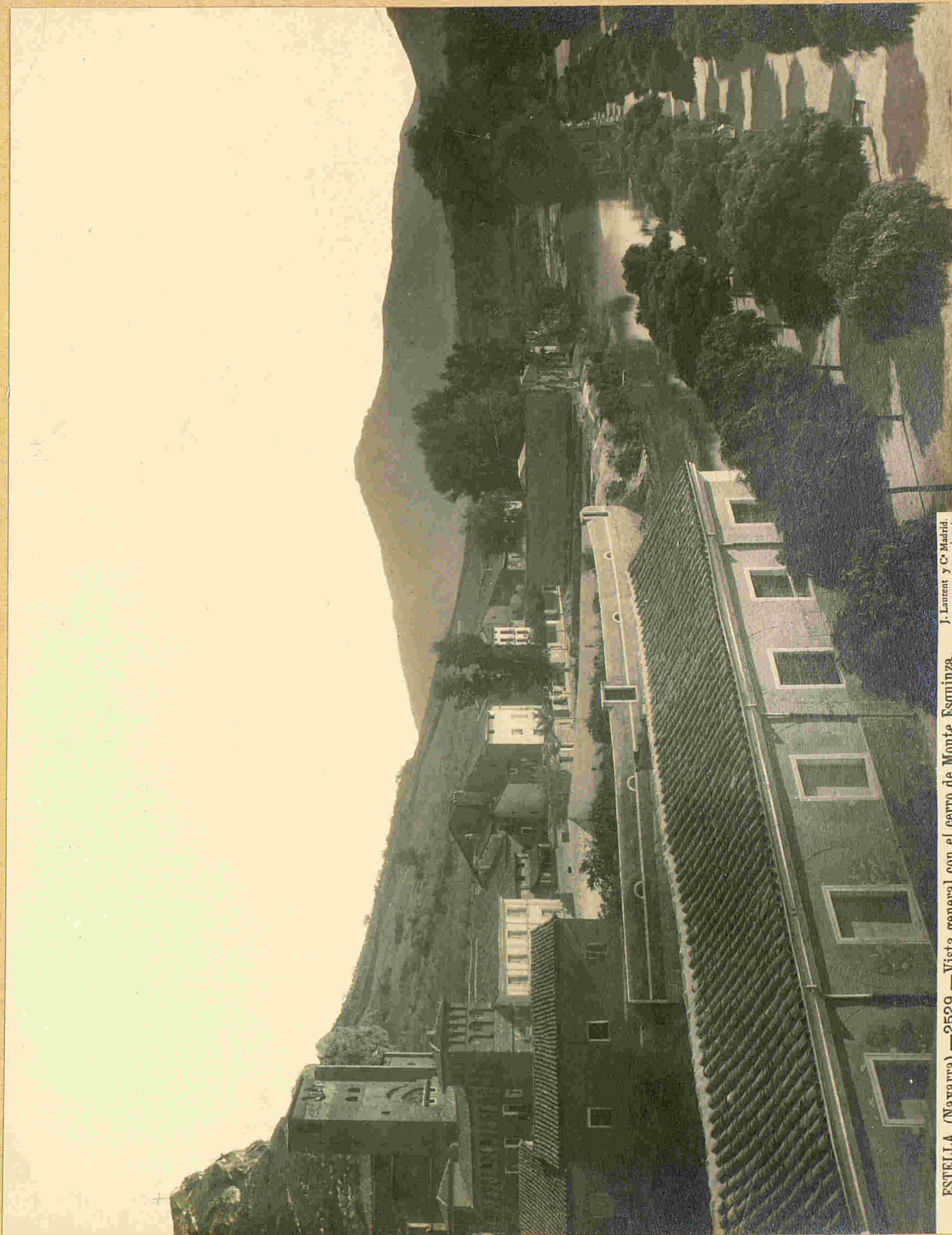

ESTELLA (Navarra).—2529.—Vista general con el cerro de Monte Esquinza. J. Laurent y C^a Madrid.

Vista general con el cerro de Monte Esquinza.

312

NAVARRA

ESTELLA



Vista parcial con las peñas del Castillo.

11-may-198-

313

NAVARRA

ESTELLA



La peña de los Castillos.

11-may 160

314

NAVARRA

ESTELLA

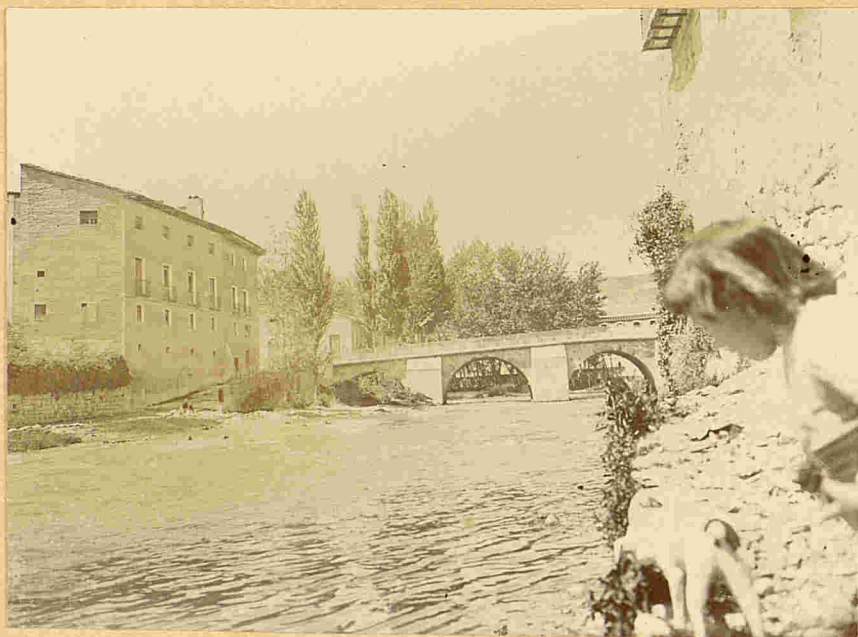

Puente del Azucarero.

11-pag 160-



PORTAL DE "LA GALLARDA". Ultimo resto de fortificacion, que ha sido demolida hace cuatro años.

216

NAVARRA

ESTELLA

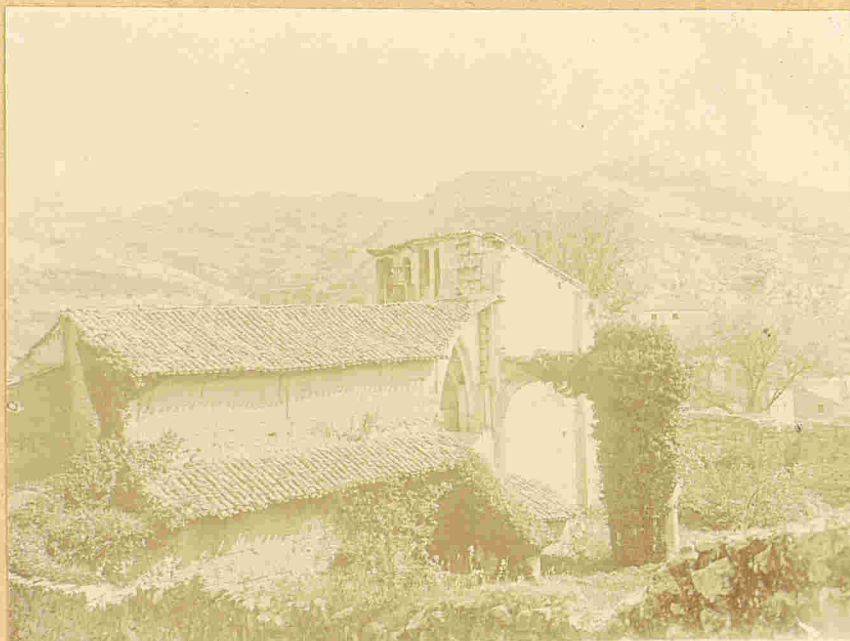

de Santo Domingo
Ruinas del Santo Sepulcro.

[Handwritten signature]

11-pag 162.

317

NAVARRA

ESTELLA



Detalle de las ruinas de Santo Domingo.

11-may 163-

318

NAVARRA

ESTELLA

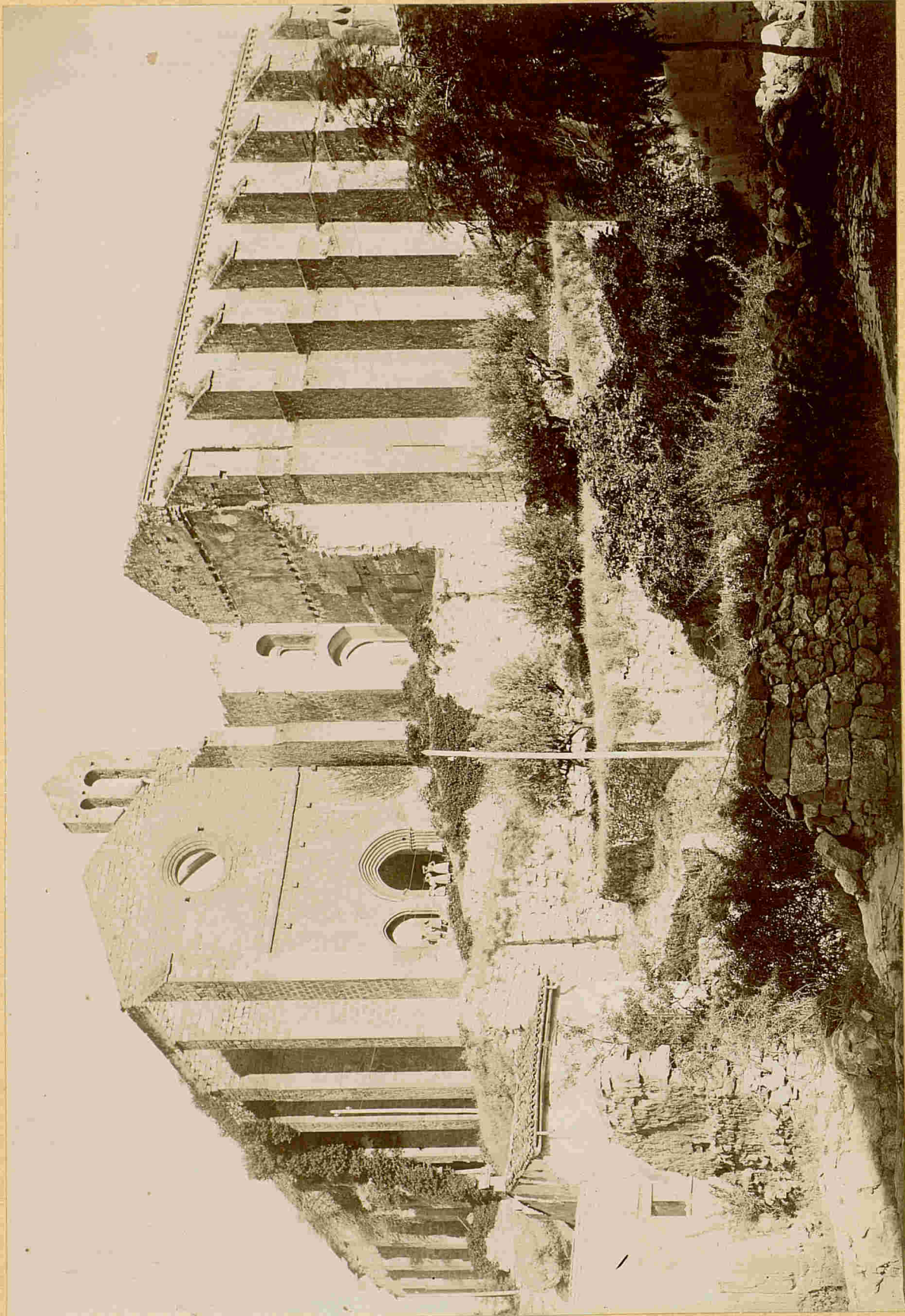

Ruinas del Convento de Santo Domingo

11 - pag 1642

319

NAVARRA

ESTELLA

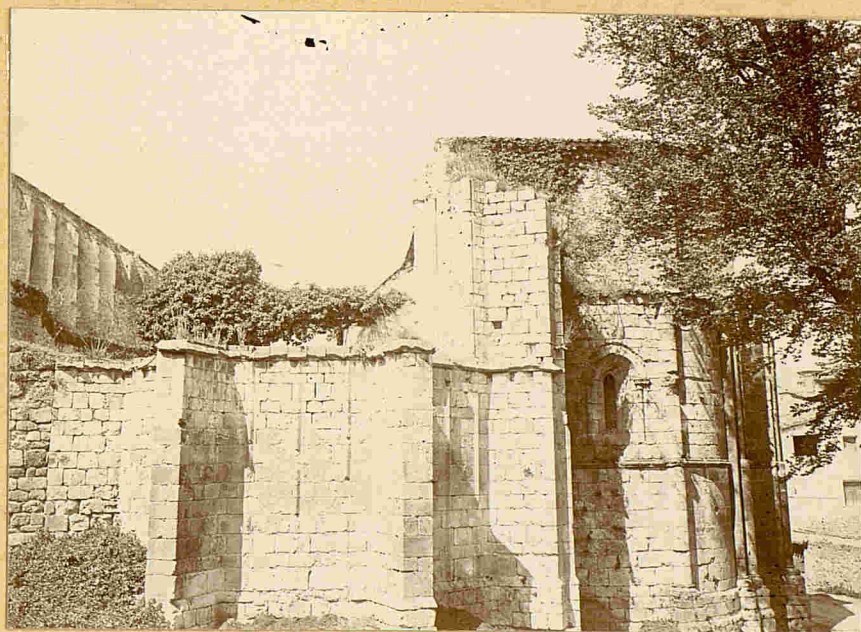

Detalle de las ruinas de Santo Domingo.

11-may 164-

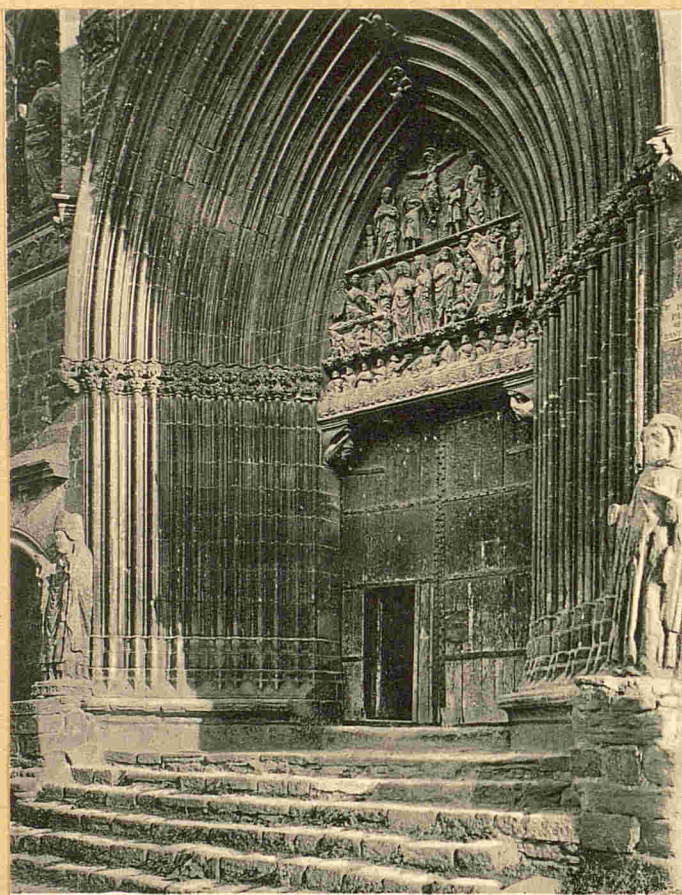
NAVARRAESTELLA

Portada de la iglesia del ^{Santo} Sepulcro.

11 may 166=



Puerta de la Iglesia de San Miguel.

11-may. 1900

NAVARRAESTELLA

Portada de la iglesia de San Miguel

11-10-176-

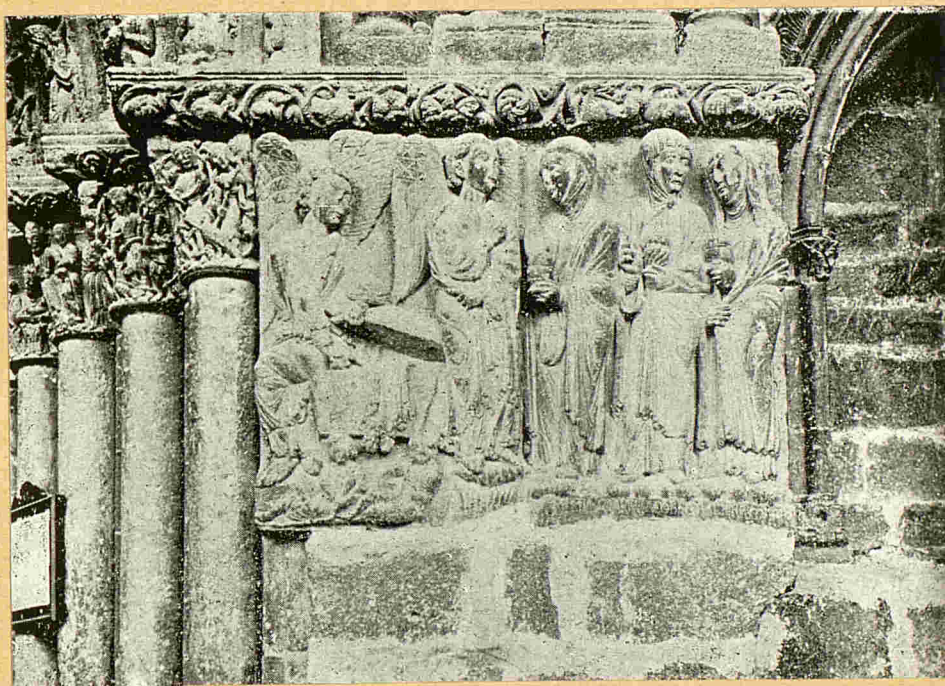
NAVARRAESTELLA

Relieves en el pórtico de San Miguel (lado derecho).

11-pg 172-

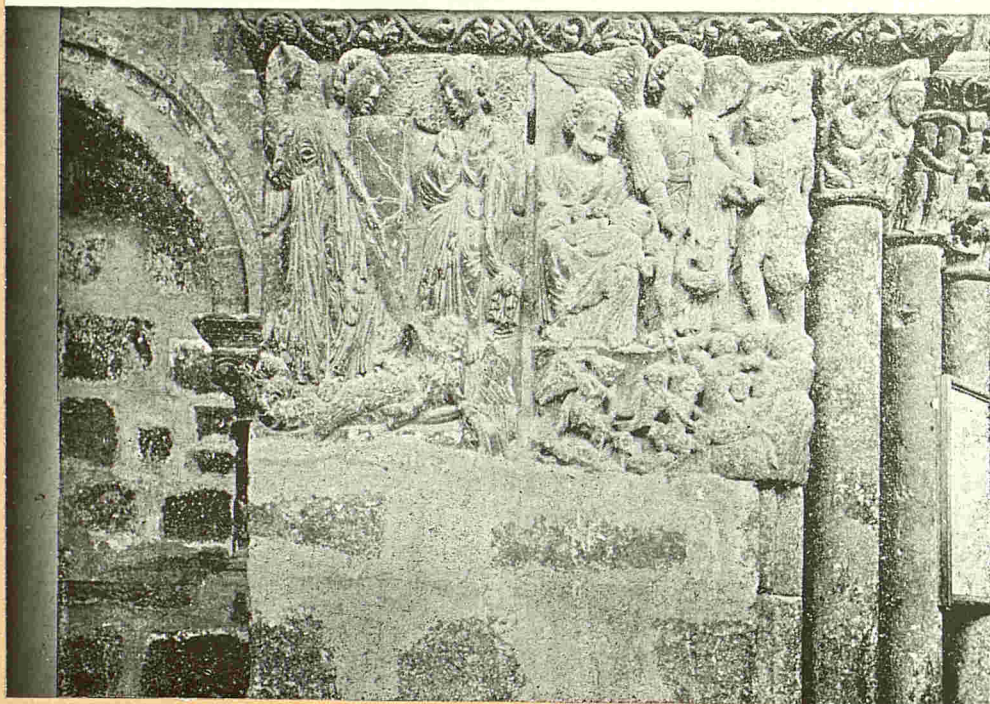
NAVARRAESTELLA

Relieves en el pórtico de San Miguel (lado izquierdo).

- 11-pg 172 -



Claustro de San Pedro de la Ruá (interior).

11-12-174-

326

NAVARRA

ESTELLA

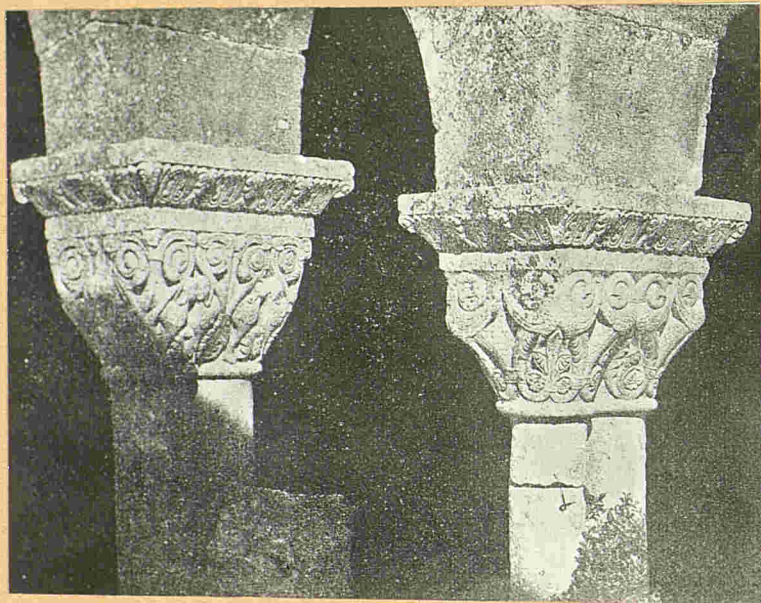

Capiteles del Camposanto en San Pedro de la Ruá .

11- mg 198-

324

NAVARRA

ESTELLA



Capiteles del Claustro en San Pedro de la Ruá.

11-10-179-

328

NAVARRA

ESTELLA



Fachada de San Pedro de la Ruá.

11-jug 128-

329



Claustro de San Pedro de la Ruá. (exterior).

11-mj 179

330

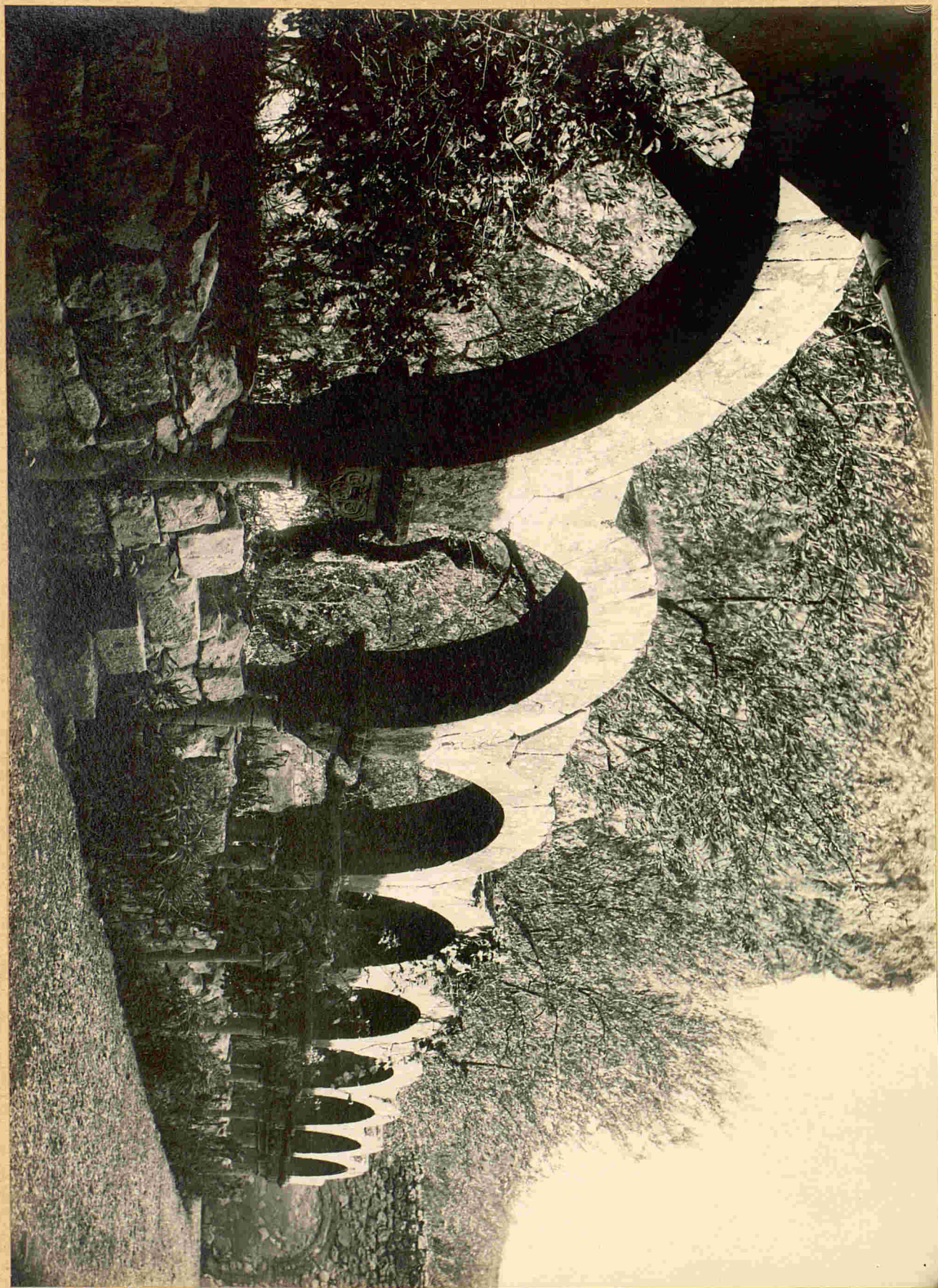

San Pedro de la Ruá (Campo Santo.)

11 pg 175 -

331

NAVARRA

ESTELLA



Capitel, figurando una serpiente, en el interior de San Pedro
de la Ruá .

11-17 176-

332



Baculo, en bronce esmaltado, de San Pedro de la Ruá.

11-17 177

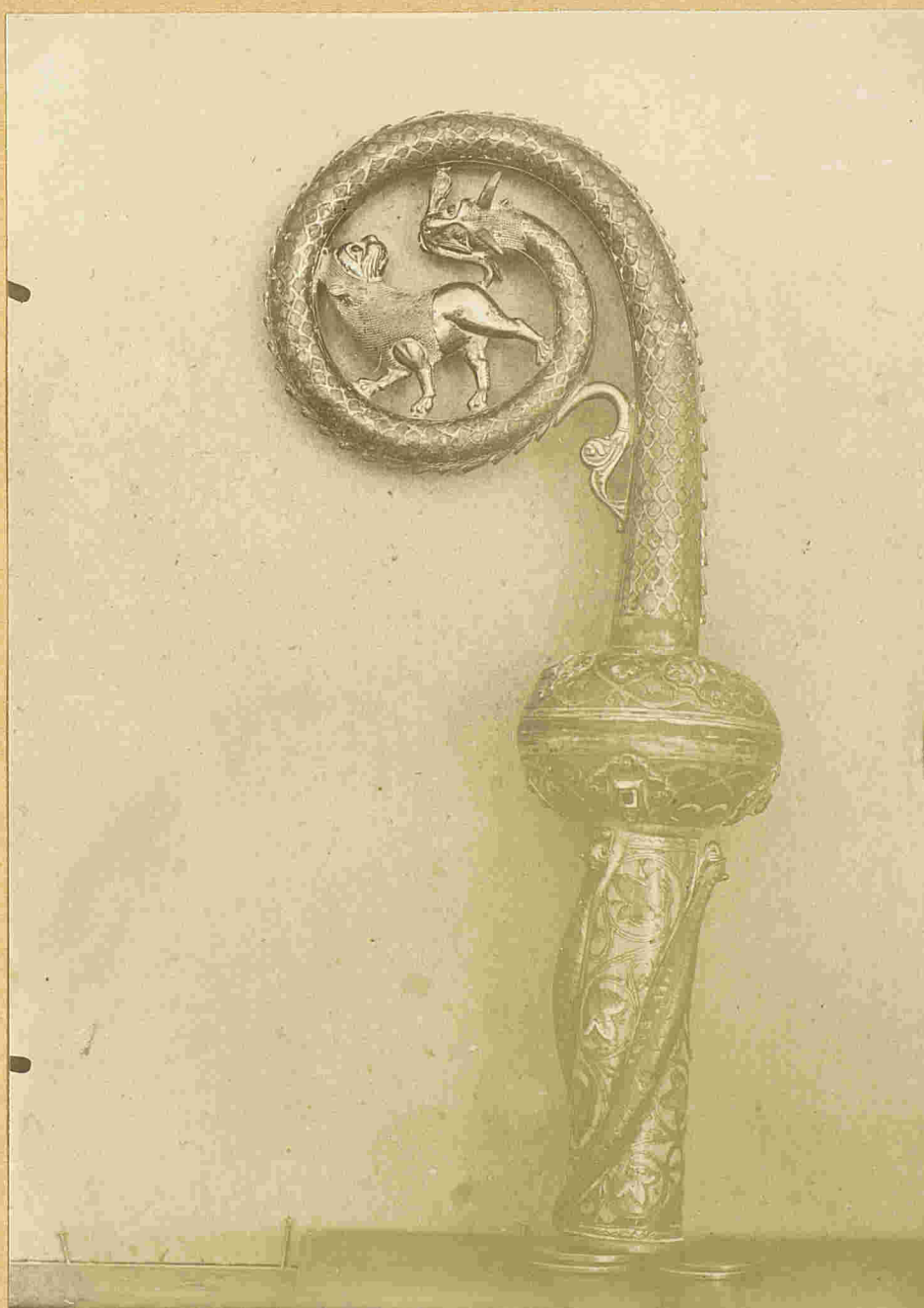

Baculo, en bronce esmaltado, de San Pedro de la Ruá (anverso.)

11-177

034

NAVARRA

ESTELLA



Baculo, en bronce esmaltado, de San Pedro de la Ruá (reverso)

11-12 1977

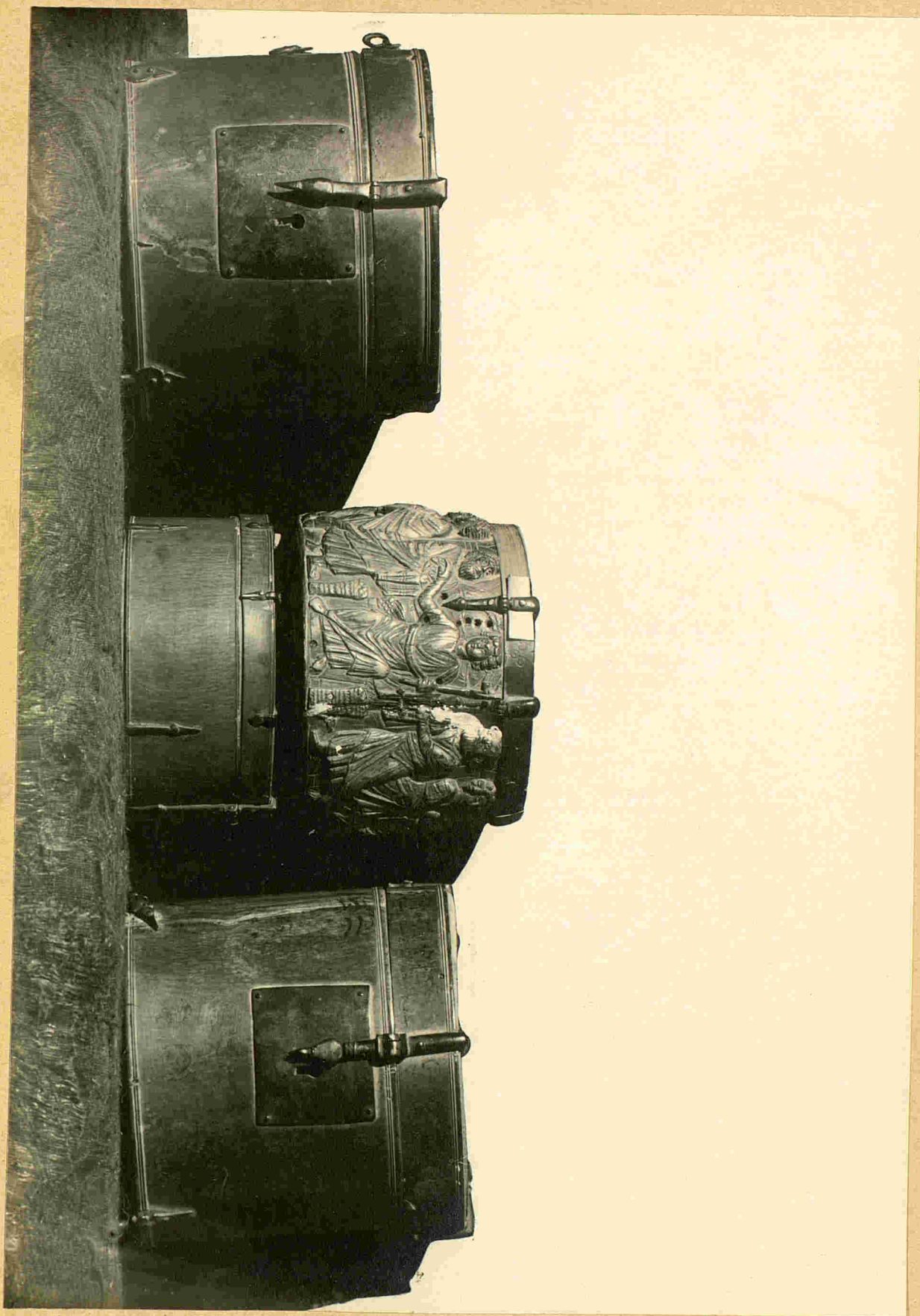

11-10-1917-
211

~~Los cofres arabes y uno cristiano, del siglo IV, en San Pedro de la Rúa~~
 Tres hostiarios, uno de ellos con relieve del siglo XII, en
 San Pedro de la Rúa

~~Alfonso~~

336

NAVARRA

ESTELLA

PARTIDO DE ESTELLA

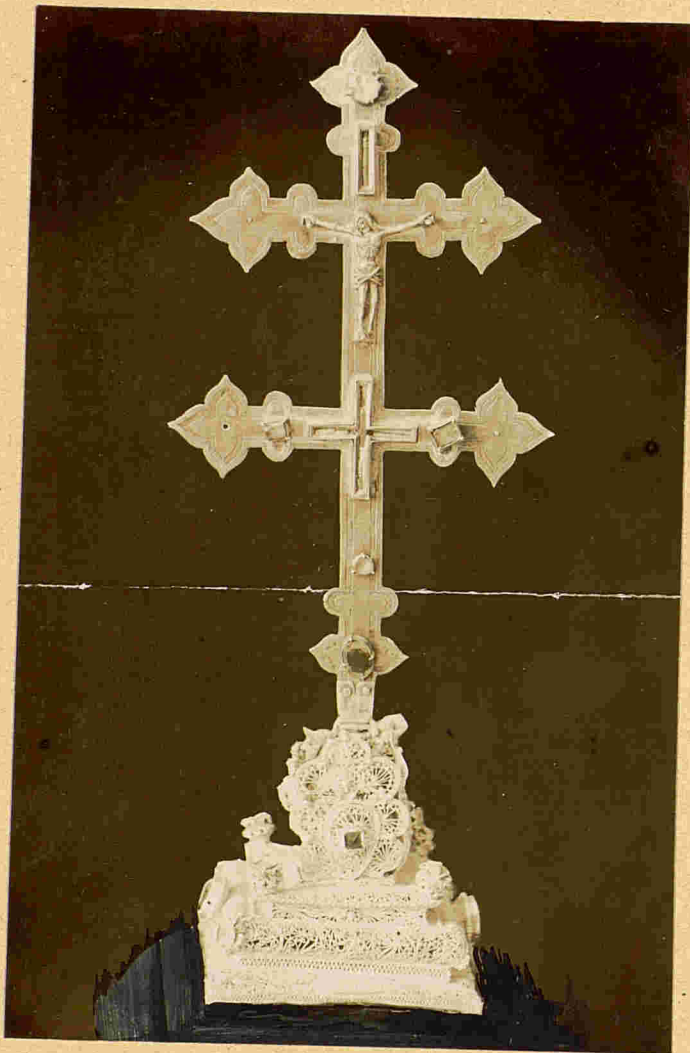

El "Lignum crucis" de San Pedro (fotografia de "La
Avalancha").

(11-may 198=)

337

NAVARRA

ESTELLA

PARTIDO DE ESTELLA

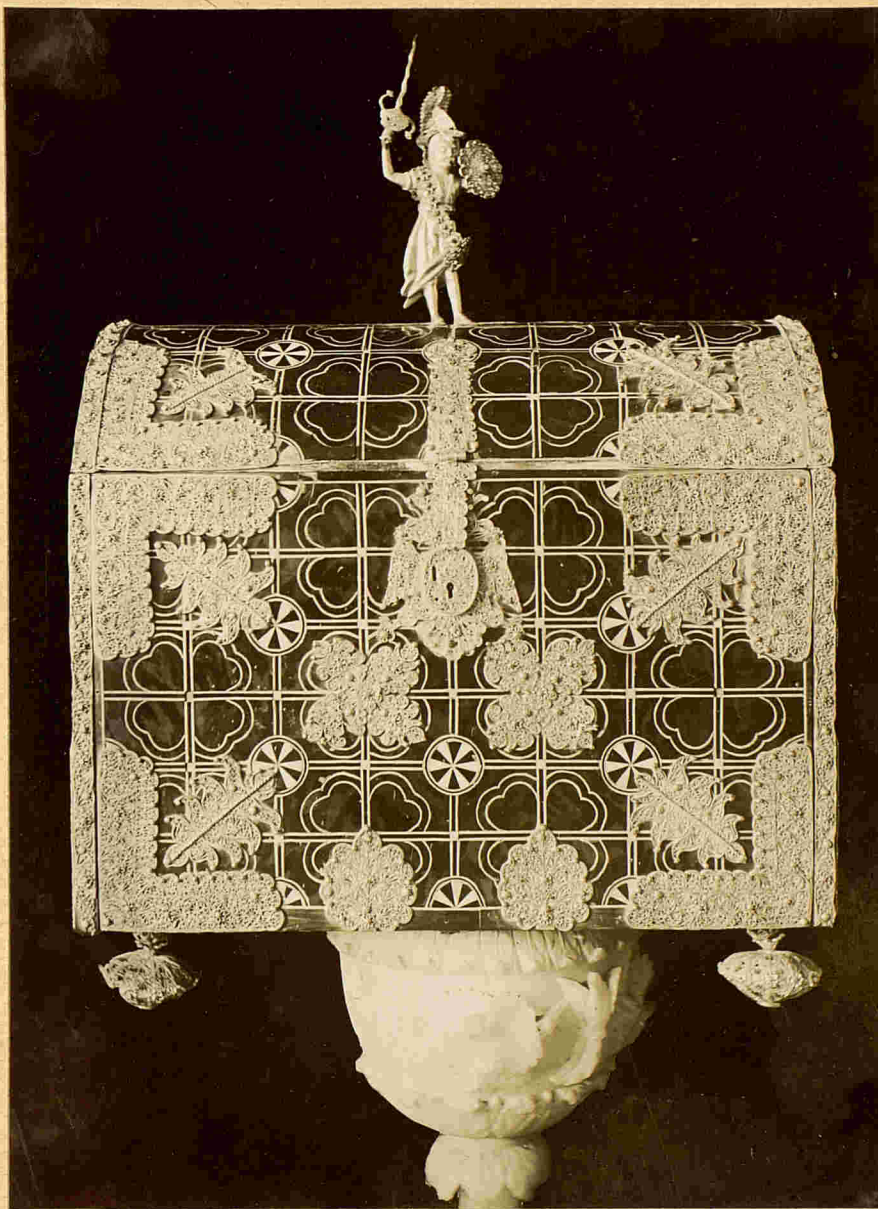

Arquilla de concha y plata, en San Pedro.

- 11-pag 178 -

338

NAVARRA

ESTELLA



Ruinas de San Pedro de Lizarra.

11-107 178-

339

NAVARRA

ESTELLA



Avenida de la Basilica del Puy.

11-17 178

340

NAVARRA

ESTELLA



Portico de la Basilica del Puy.

11-pg 179.

341

NAVARRA

ESTELA



La Virgen del Puy (frente).

- 11-py 179 -

NAVARRAESTELLA

La Virgen del Puy (perfil).

- 11-pg 179 -

NAVARRA

ESTELLA

543

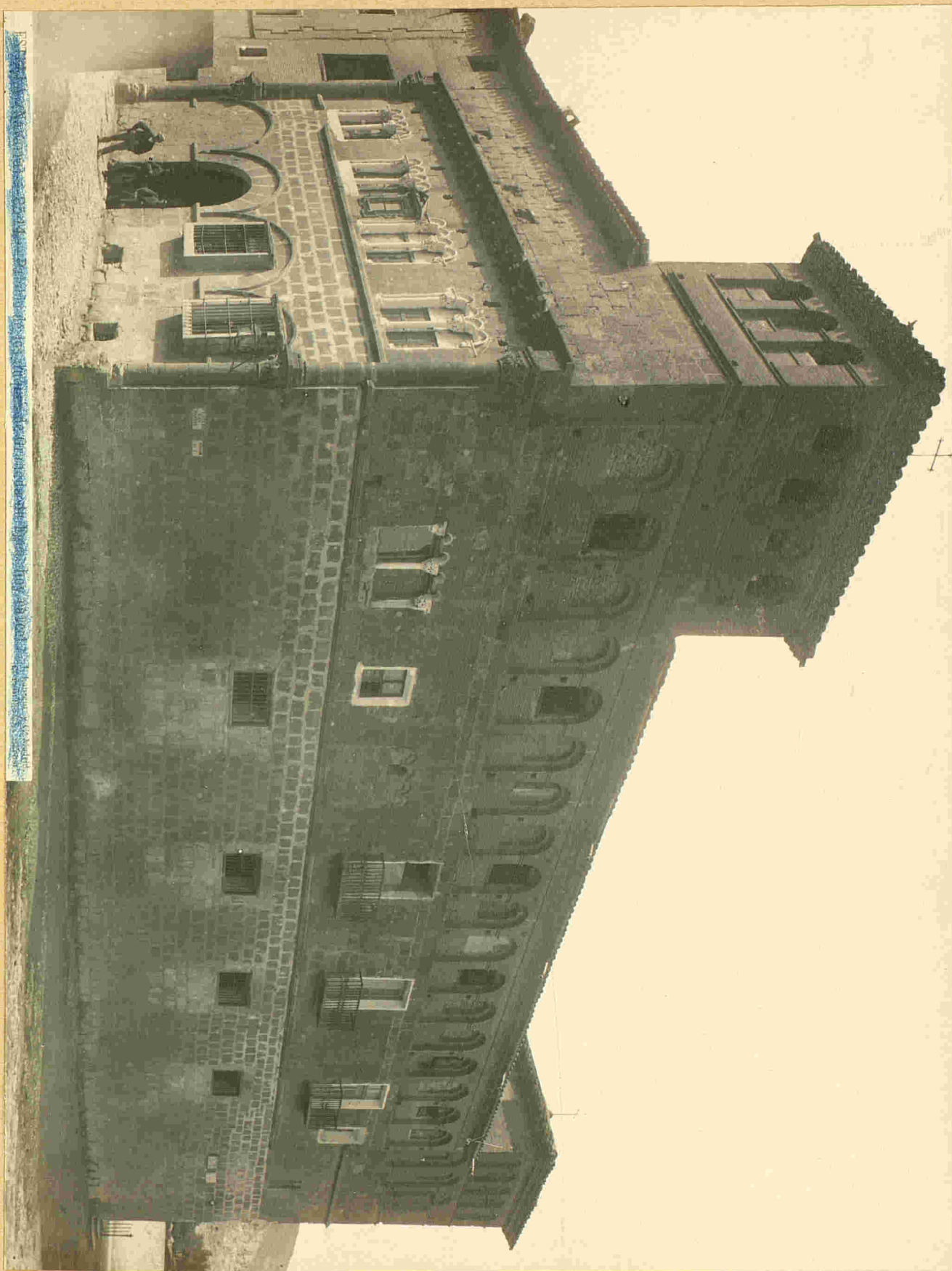

Palacio de los duques de Granada de Egea, hoy cárcel.

11-jug 180

344

NAVARRA

IRANZU



Ruinas del portico del Monasterio.

11-pg 185-

NAVARRA

IRANZU

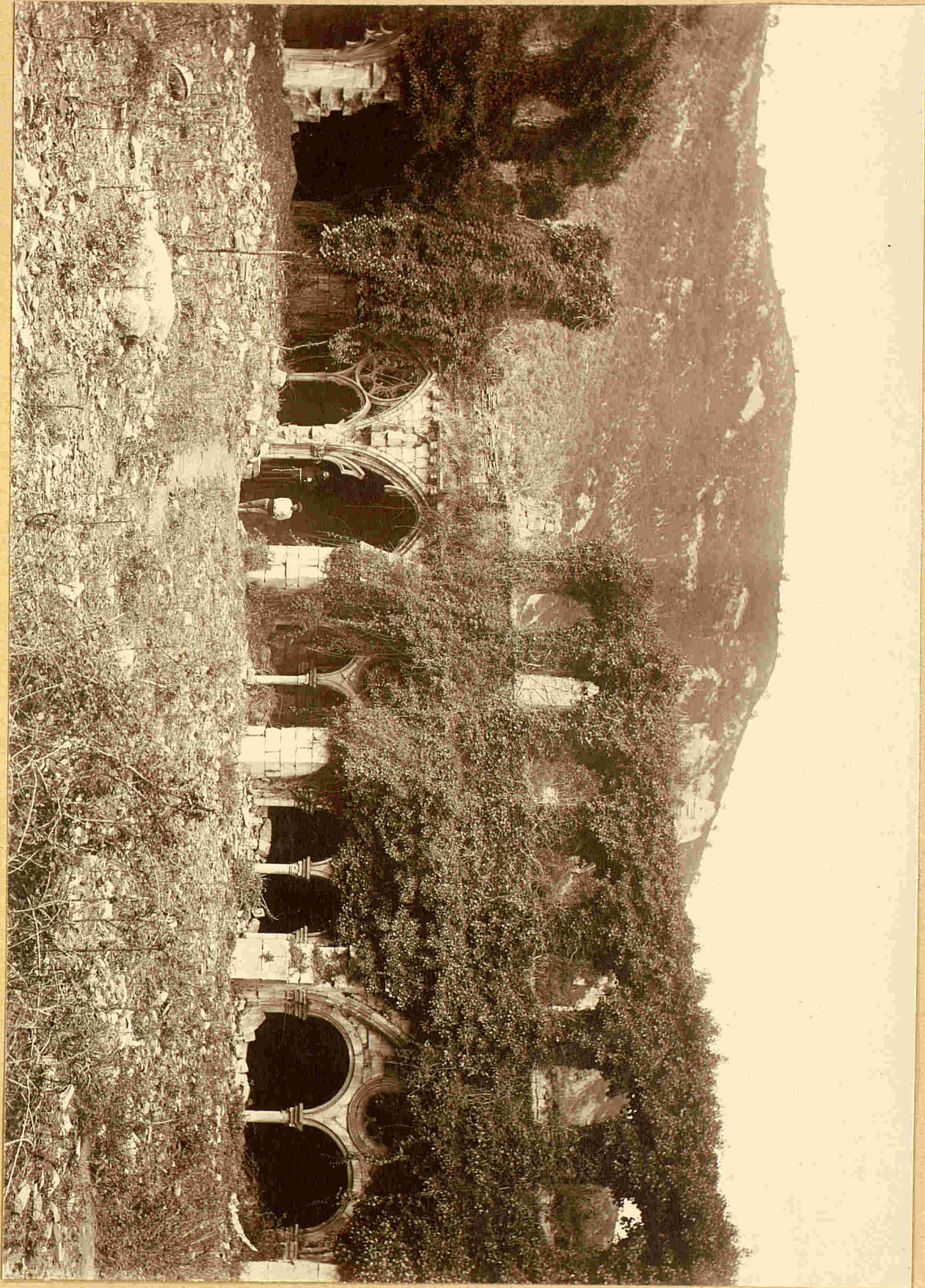

Ruinas del claustro del Monasterio.

11-jug 1885-

346

NAVARRA

IRACHE

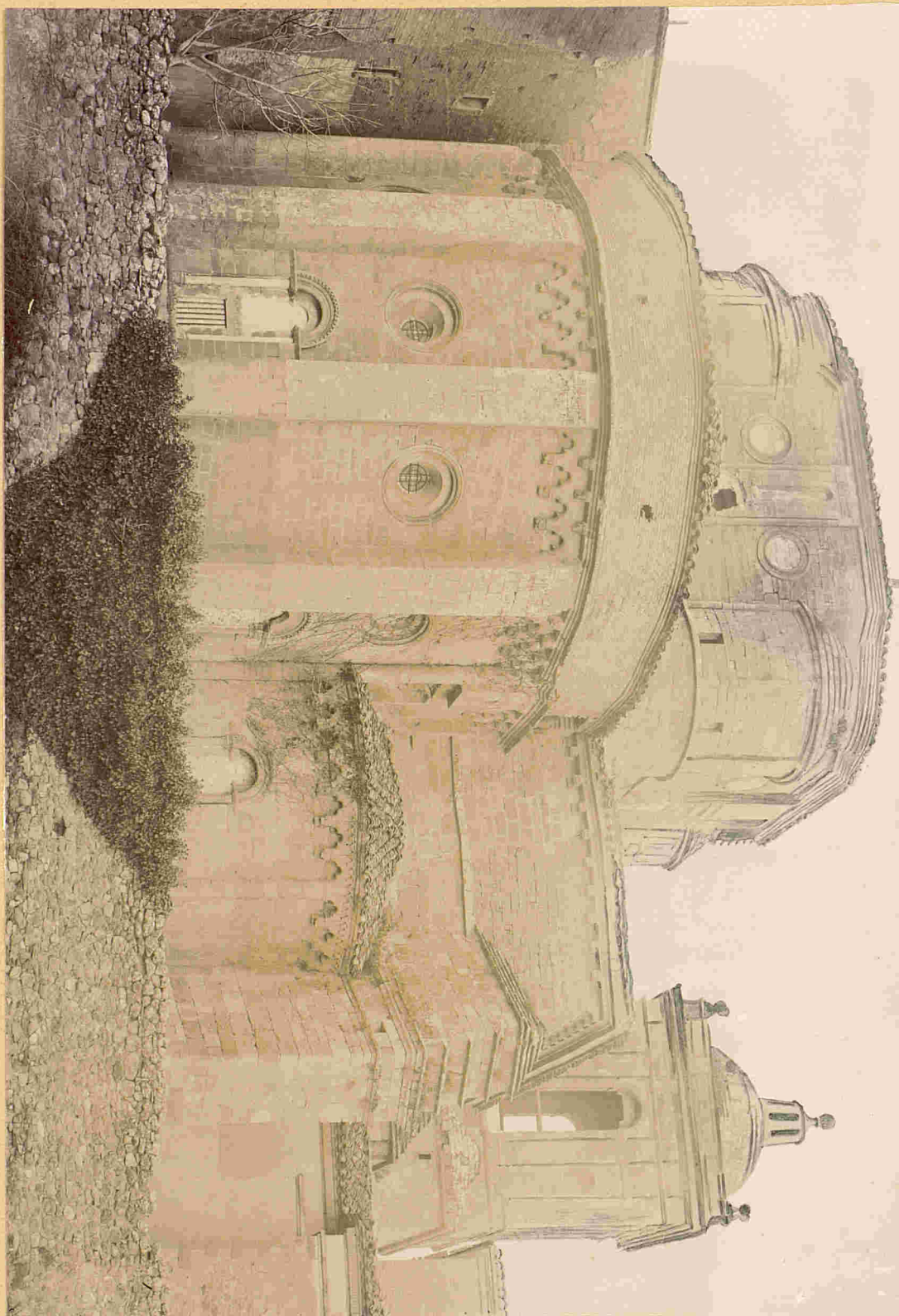

Abside del Monasterio.

11-17 192-

347

NAVARRA

ESTELLA



ESTELLA (Navarra) — 2517 — Claustro de Santa Maria de Irache. — J. Lacort y C. Madrid. — L. 10.000. — 1914.

Santa Maria de Irache — El claustro.

11-py 194

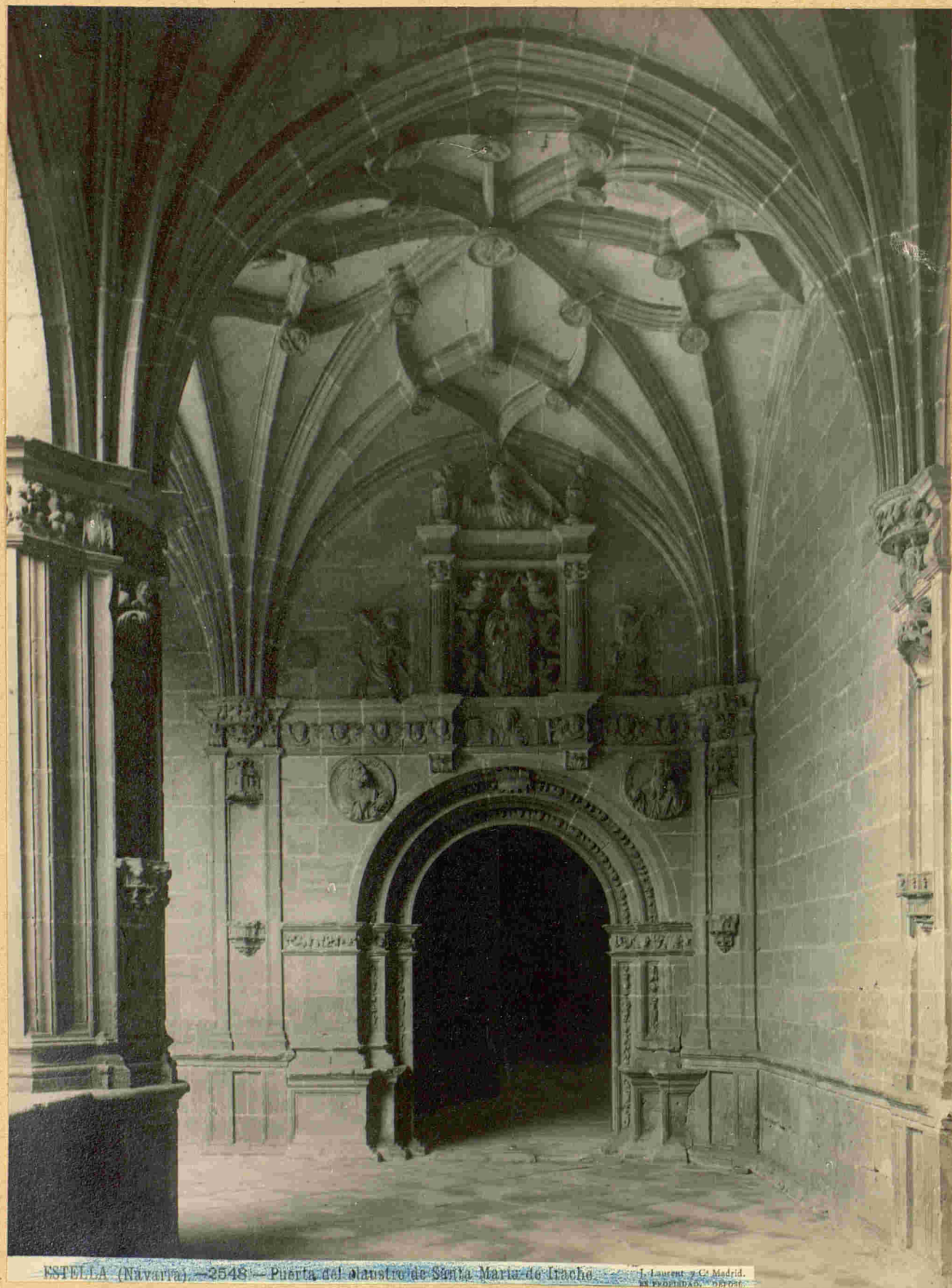

ESTELLA (Navarra).—2548.—Puerta del claustro de Santa Maria de Irujo. J. Laurent, y Ca Madrid. LA FOTODUO, S. M. B. C.

Santa Maria de Irujo. — Puerta del claustro.

11-10-194-

249

NAVARRA

CIRAUQUI

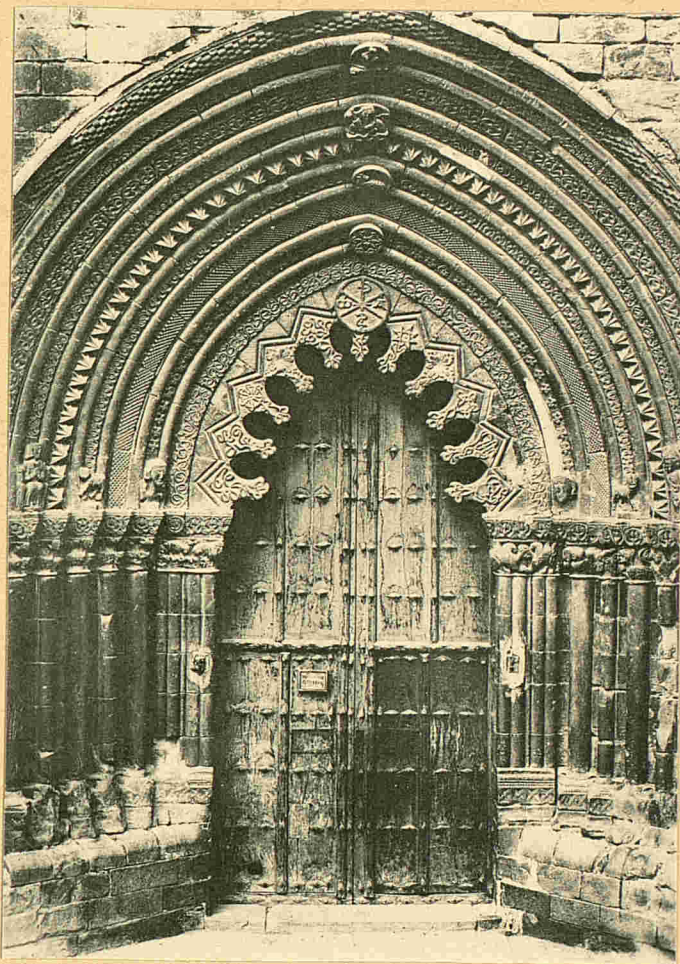

Portico de la iglesia de San Román.

-361 Arch 11-

350

NAVARRA

CIRAUQUI

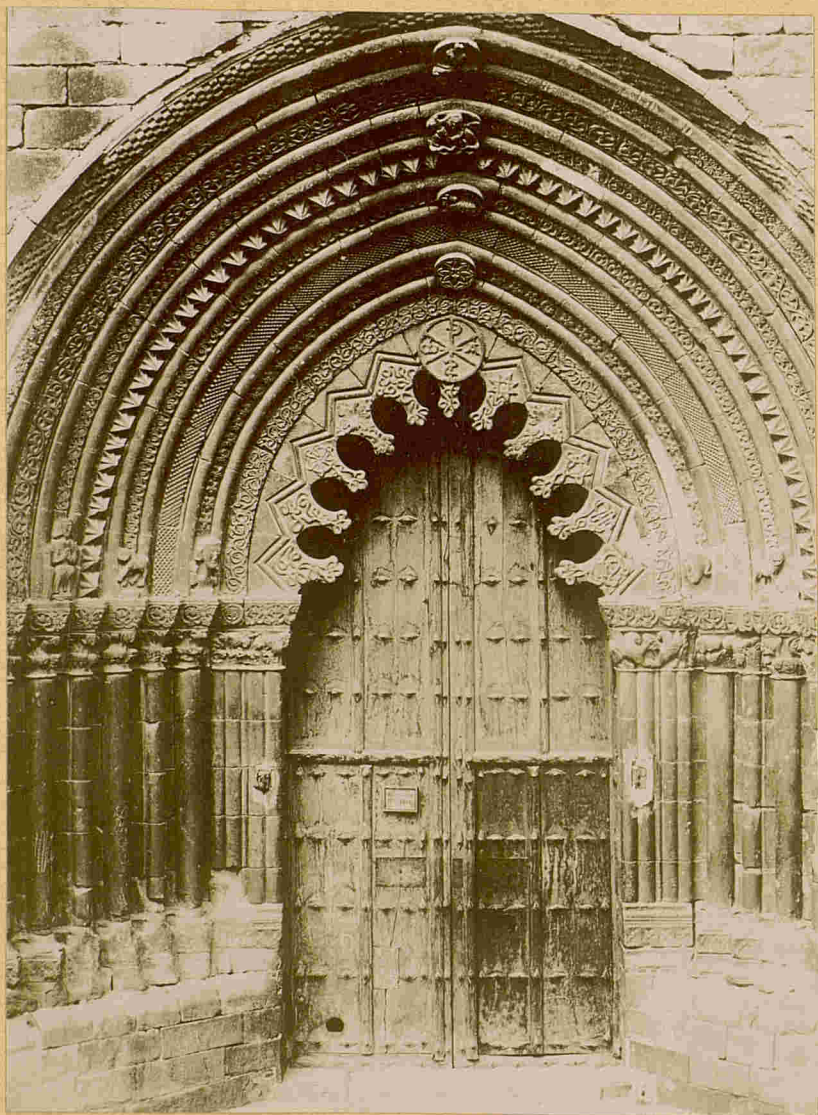

Portico de la iglesia de San Roman.

11-pag 196-

NAVARRA

PARTIDO DE TABALLA

DICASTILLO

251



La Virgen de Irache.

11-pag 198-

382

NAVARRA

Dicastillo



Arqueta de San Veremundo.

11-may 200-

393

NAVARRA

PARTIDO DE ESTELLA

Los Arcos

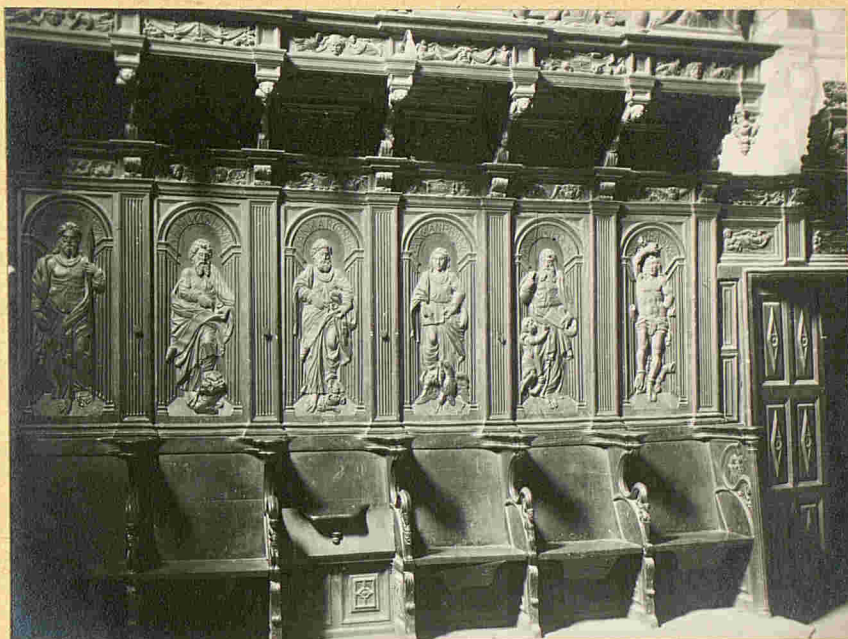

Silleria del coro en la iglesia parroquial.

11-jun 201

NAVARRALOS ARCOS

Detalles del claustro exterior del Monasterio.

11-pag 207

255-

NAVARRA

LOS ARCOS



Felicia par- La Virgen bizantina.

11-pag 207-

386

NAVARRA

SORZADA

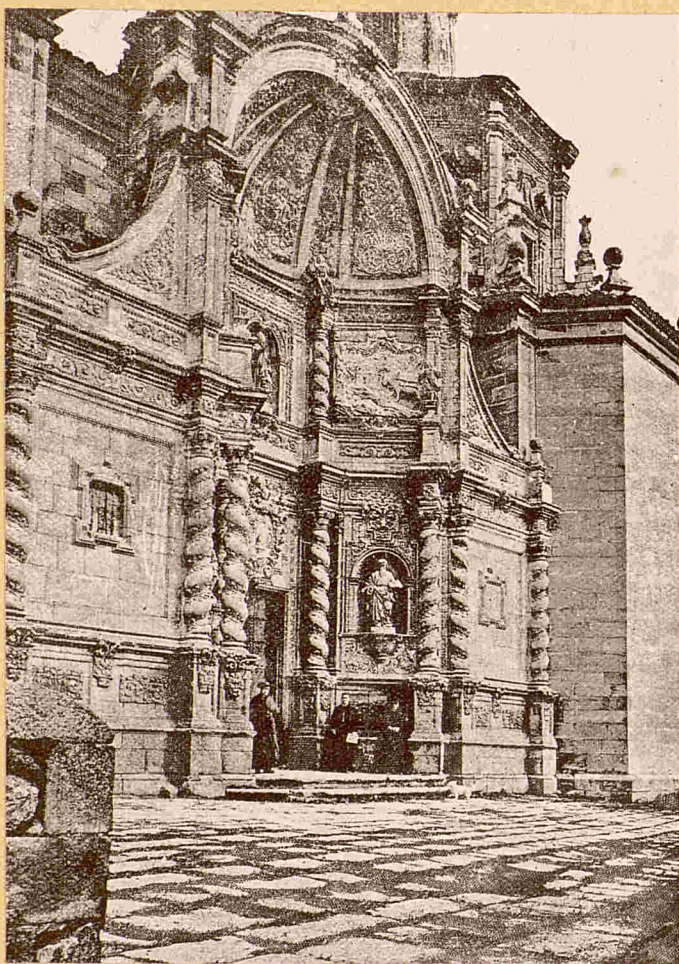

El monasterio de San Gregorio Ostiense.

11-pcy-208

357

NAVARRA

PARTIDO DE ESTELLA

MONJARDIN

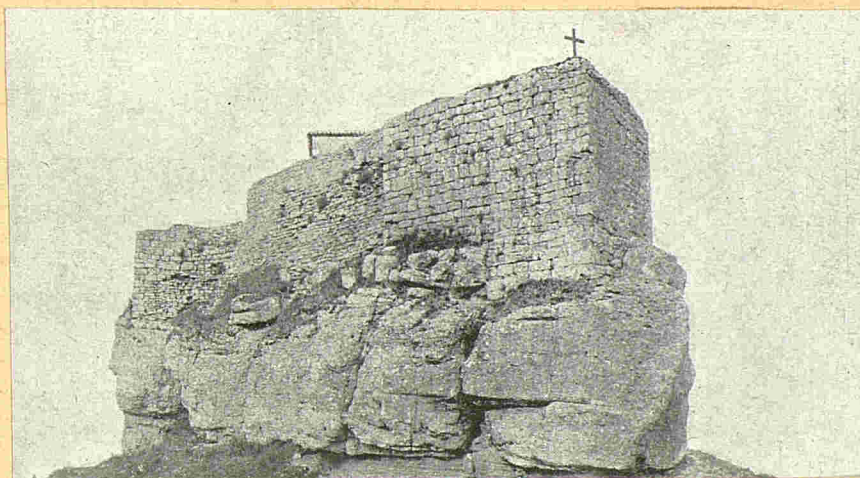

Vista del castillo.

11-pag 208-

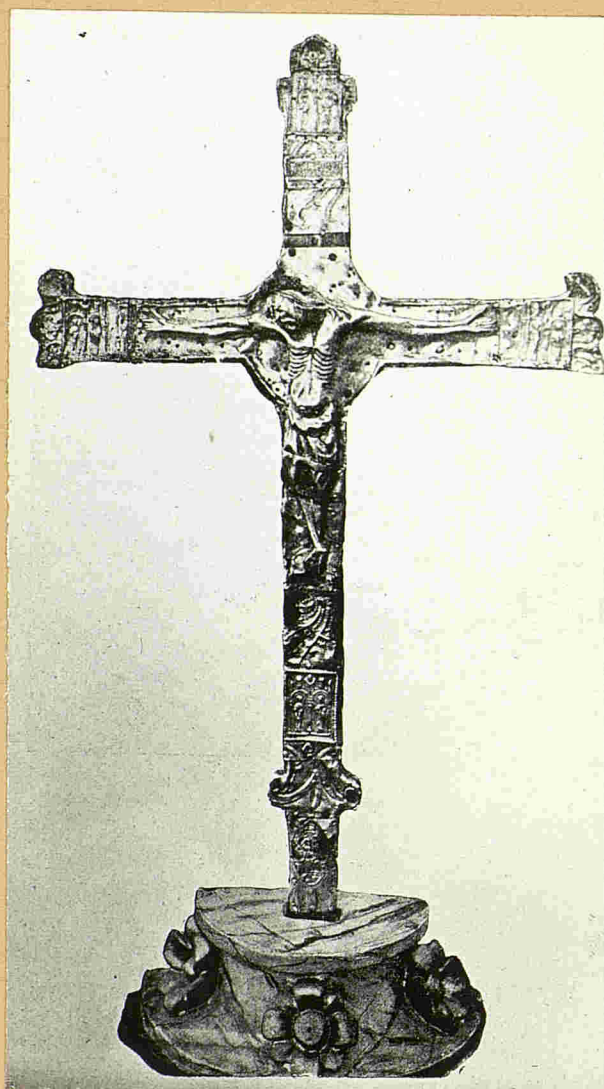
NAVARRAMONJARDIN

Anverso de la cruz parroquial.

11-pag 208-

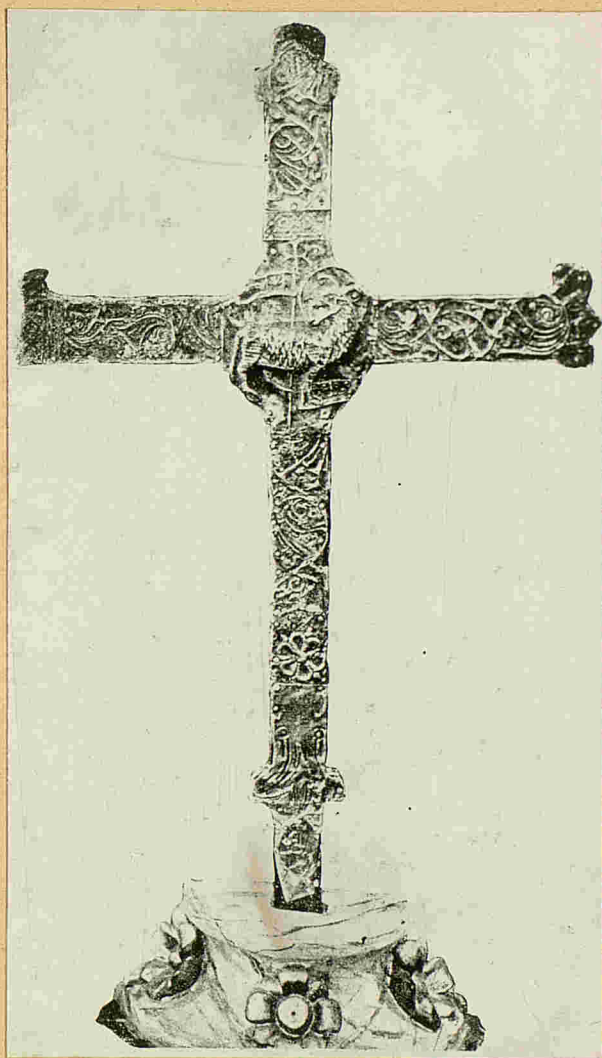
NAVARRAMONJARDIN

Reverso de la cruz parroquial.

260

NAVARRA

Torres de Sansol



Iglesia de los Templarios-Vista general.

11-pag 213-

261

NAVARRA

PARTIDO DE ESTELLA

TORRES DE SANSOL



Puerta y ventanas de la iglesia de Templarios.

11-jun-214

362

NAVARRA

Torres de Sansol

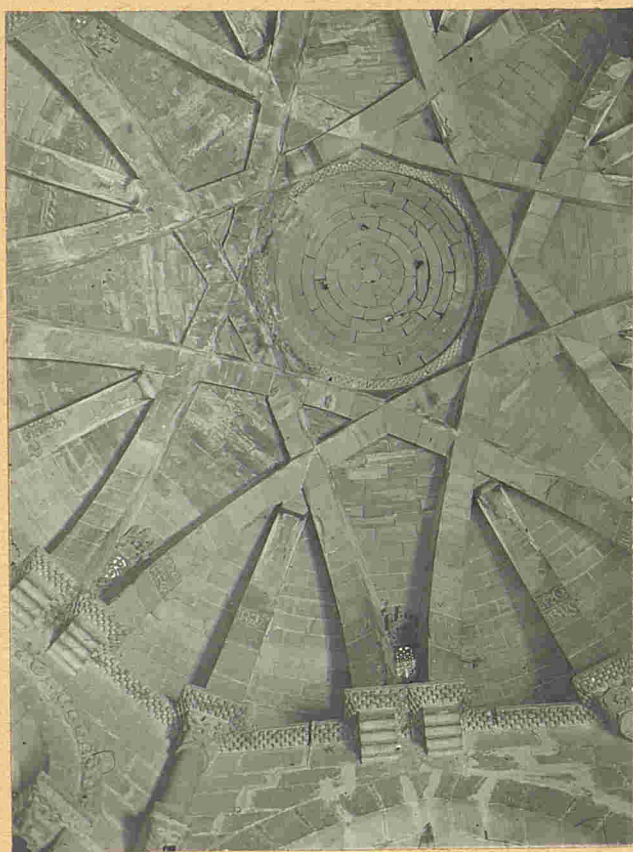

Iglesia de los Templarios-Nervadura de la boveda.

11-pag 215

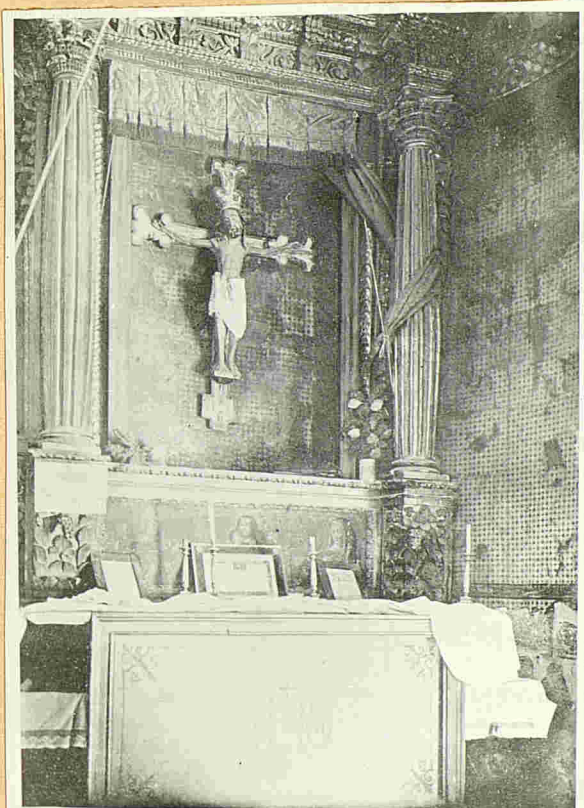
NAVARRATorres de Sansol

Altar e imagen unicos en la Iglesia de Templarios de Torres de Sansol

Iglesia de los Templarios-El altar y el Cristo.

11-pg 217

264

NAVARRA

PARTIDO DE TAFALLA

TAFALLA

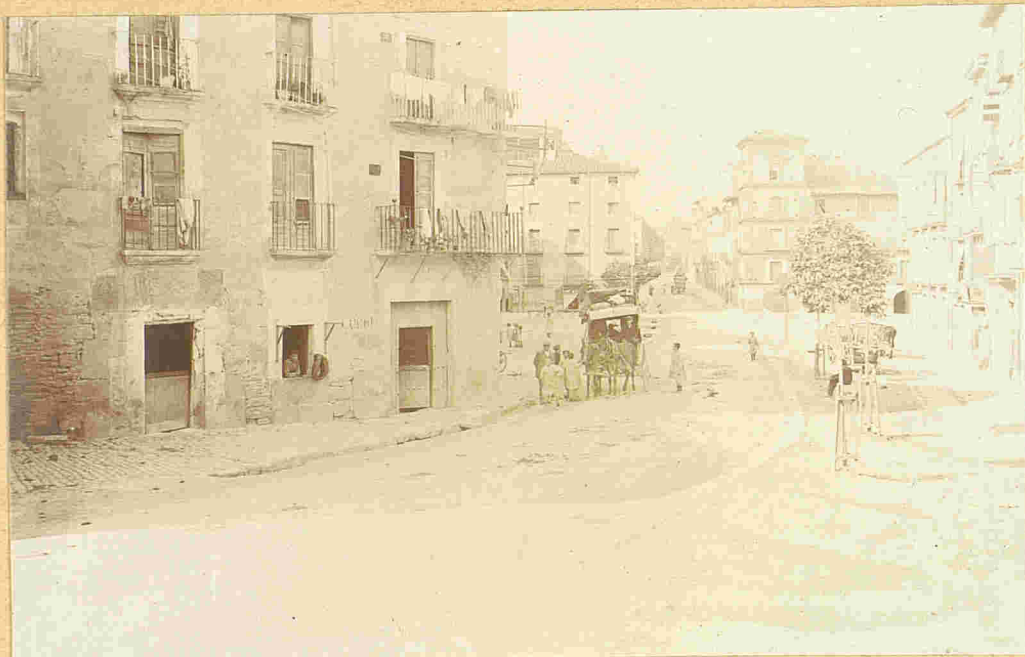

Entrada á la ciudad por el Sur.

11-pag 229.

265

NAVARRA

PARTIDO DE TAFALLA

TAFALLA

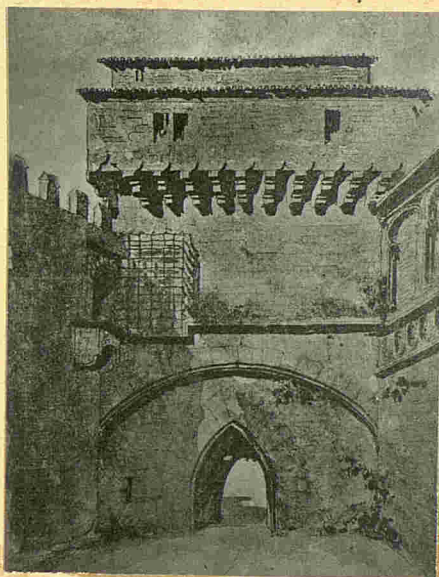

Arco de entrada al que fué Palacio Real.

- 11 pag 230 -

366

NAVARRA

PARTIDO DE TAFALLA

TAFALLA



Mirador de la Reina en el que fué Palacio Real.

11-pag-231

367

NAVARRA

ARTAJONA

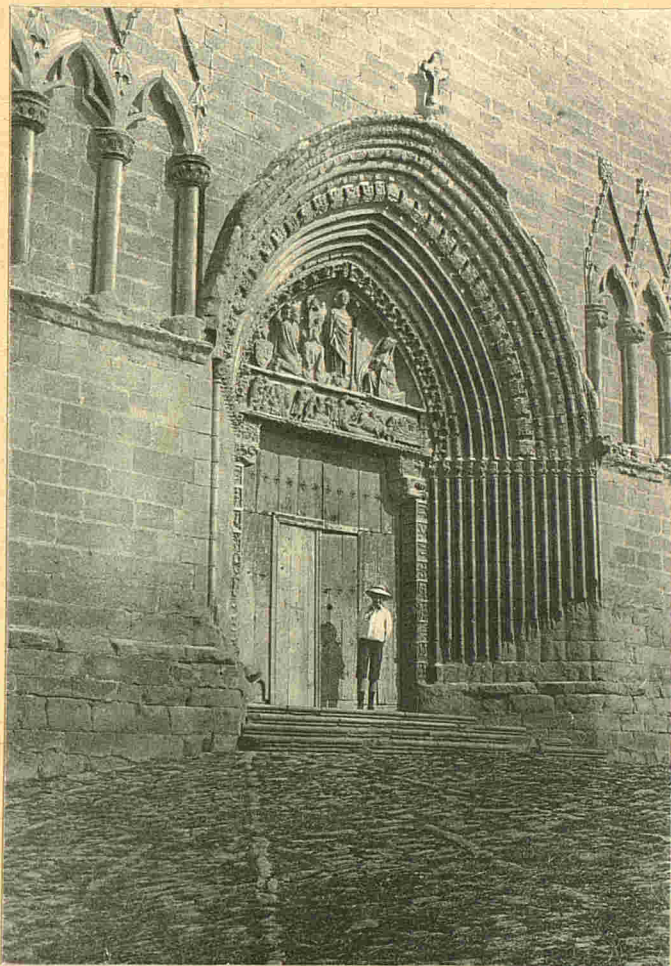

Portada de la iglesia de San Saturnino.

(11-pag 234)

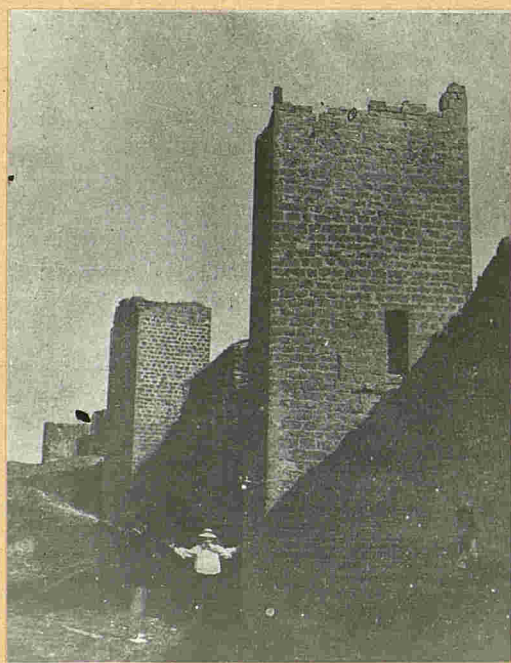
NAVARRAARTAJONA

Detalles de las murallas

(11-pag 234-)

NAVARRAFALCES

Vista del pueblo con la iglesia en el cerrillo.

(11-pag 243-)

370

NAVARRA

FUNES



Plaza de los Fueros y Casa Consistorial.

(11-pag. 244-)

371

NAVARRA

FUNES

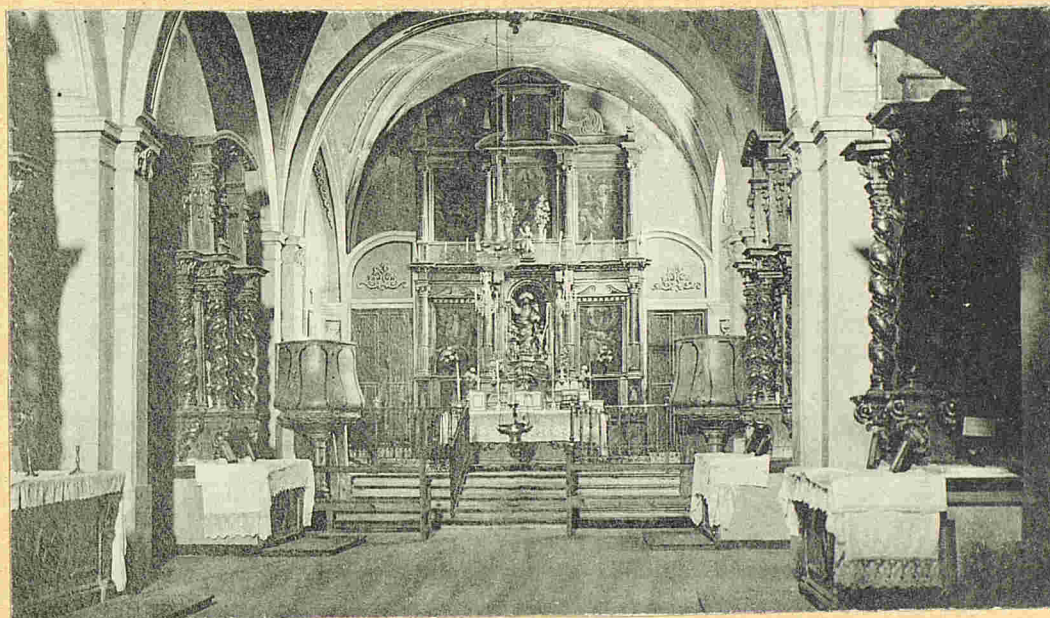

Interior de la iglesia.

(11-mag 244-)

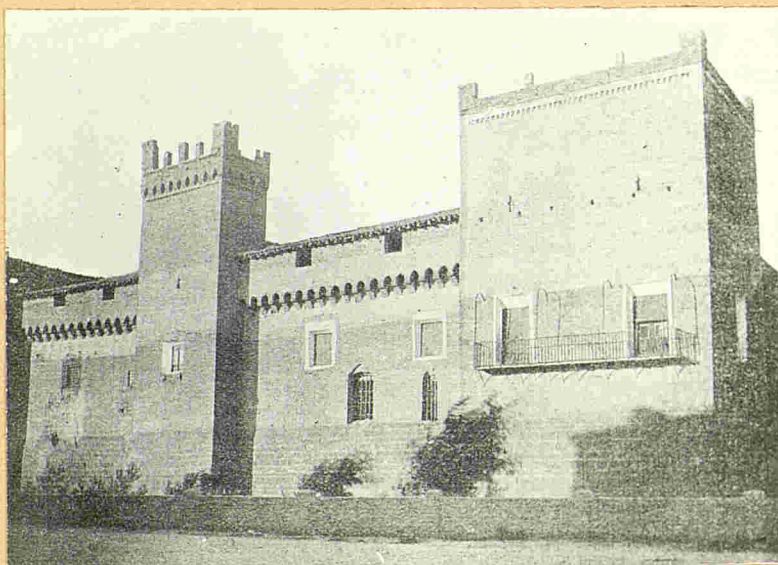
NAVARRAMARCILLA

El castillo-palacio, como se halla actualmente.

(11-pag 2047-)

NAVARRAMARELLA

Otra vista del Castillo-palacio

~~Detalle de las fortificaciones~~

270

(11-pag 247-)

Marella

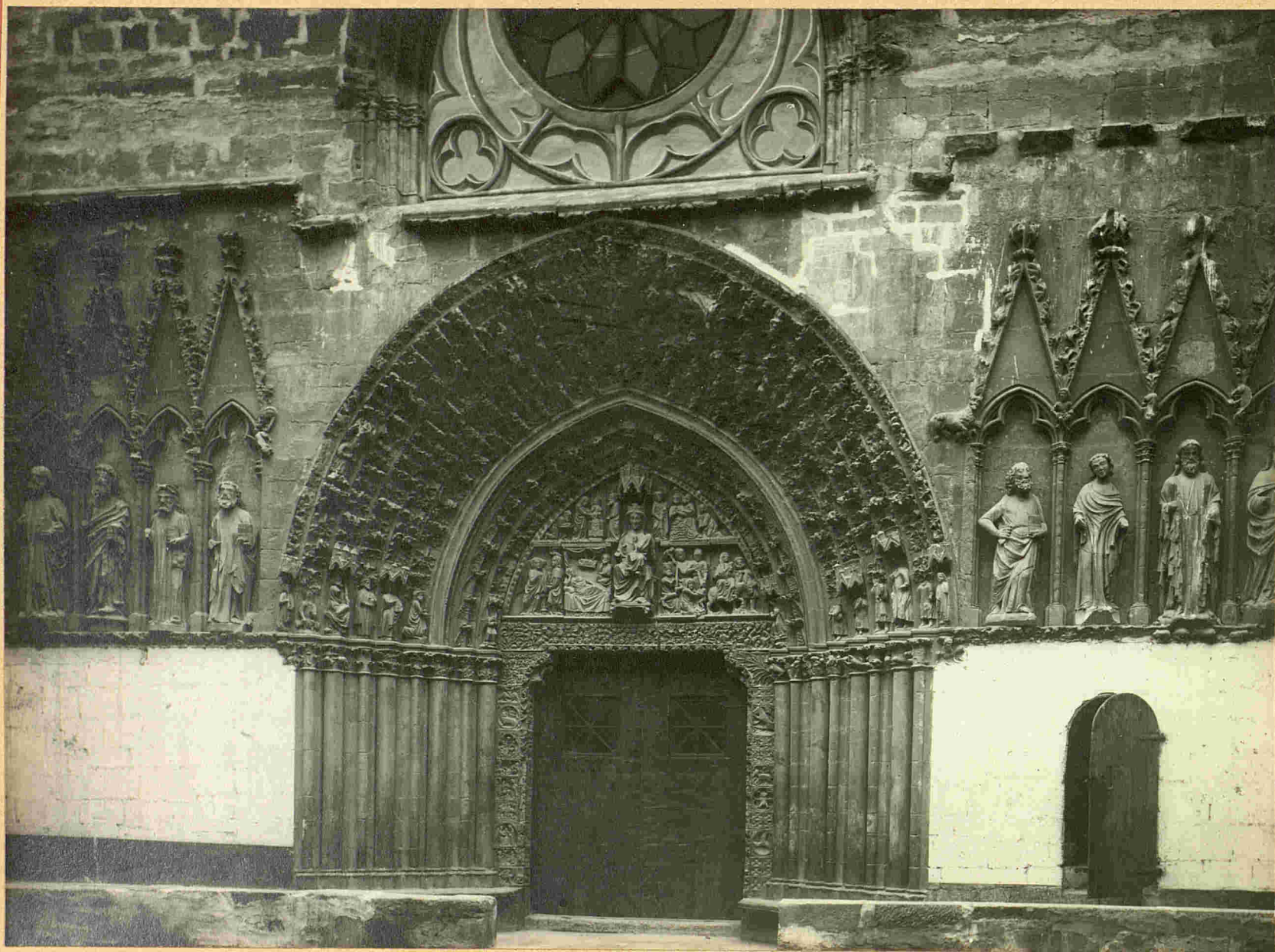
NAVARRAOLITE

Iglesia de Santa Maria-La portada.

(11-may 250-)

NAVARRA

375
TAFALLA

- Olite -

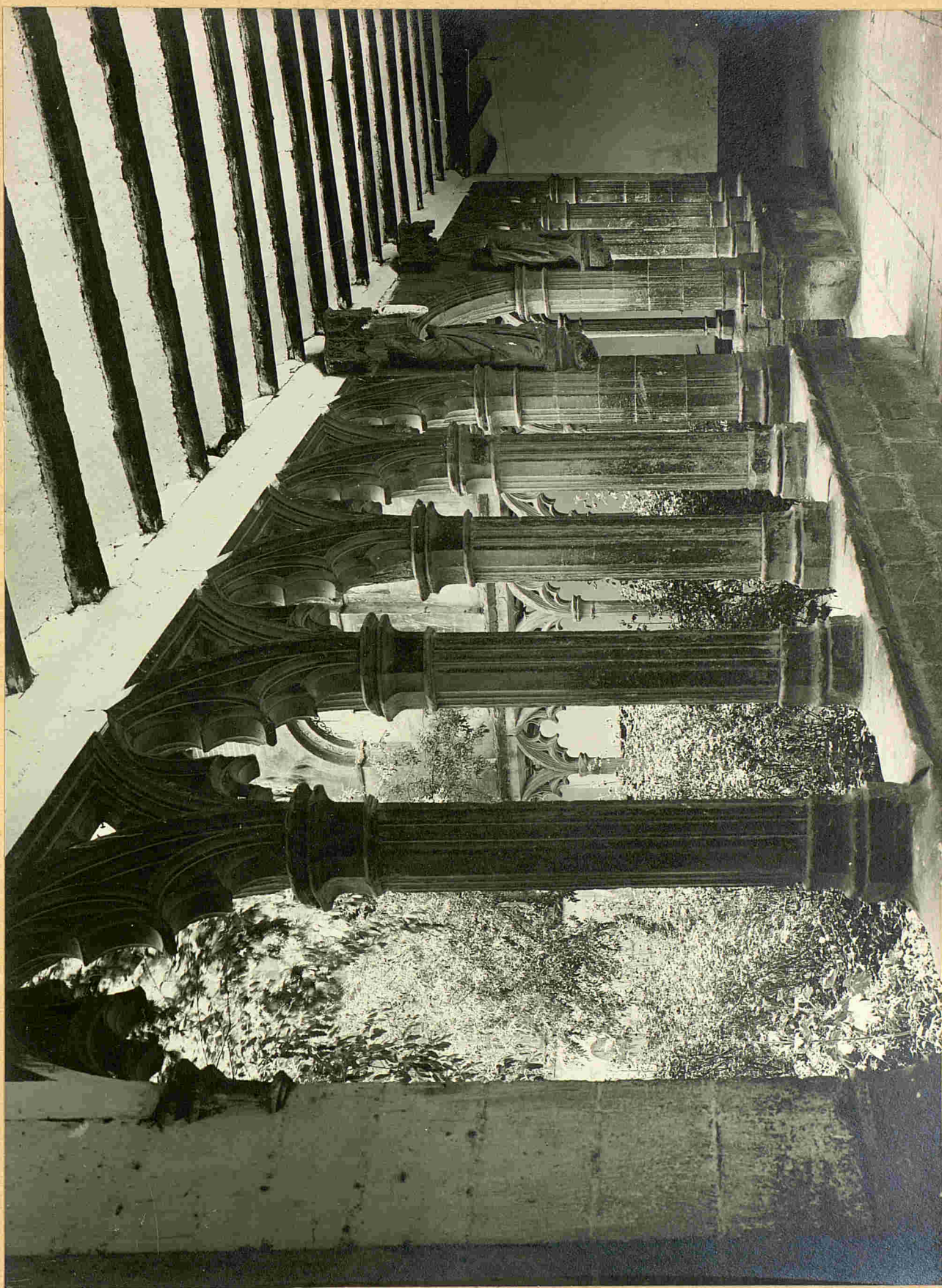

Atrio de Sta. Maria la Real de Olite =

11-pag 252 =

0/0

San Juan de los Rios

376

NAVARRA

OLITE



Iglesia de San Pedro-Fachada y torres.

(11-pag 253-)



Vista general del Palacio-Castillo.

111 pag 284

NAVARRA

OLITE

398



Otra vista del Palacio Castillo.

-11-may 285-

379

NAVARRA

OLITE

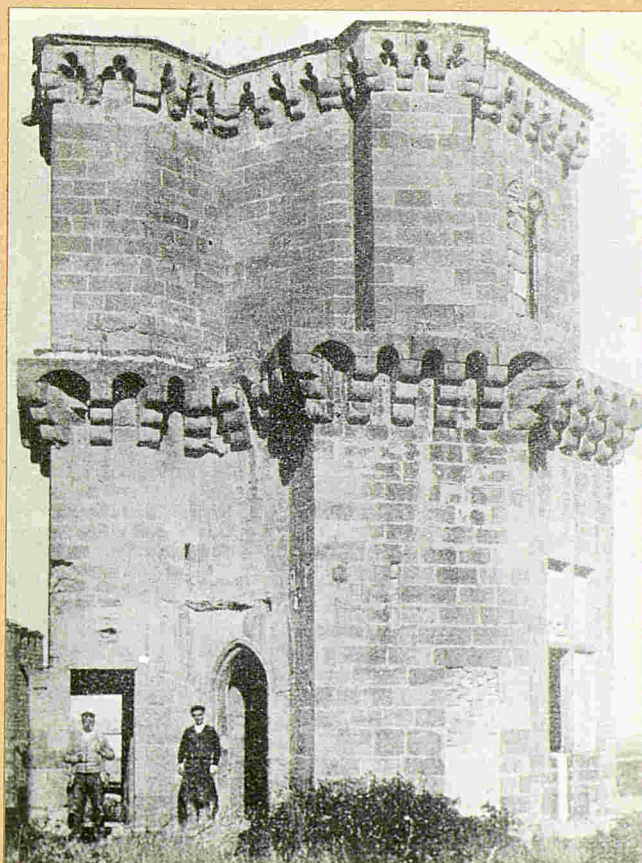

Torre de las Tres Coronas en el Palacio-Castillo.

11-pag-256-

380

NAVARRA

OLITE



Un angulo de la "Leonera" en el Palacio-Castillo.

11-pag 298-

381

NAVARRA

OLITE

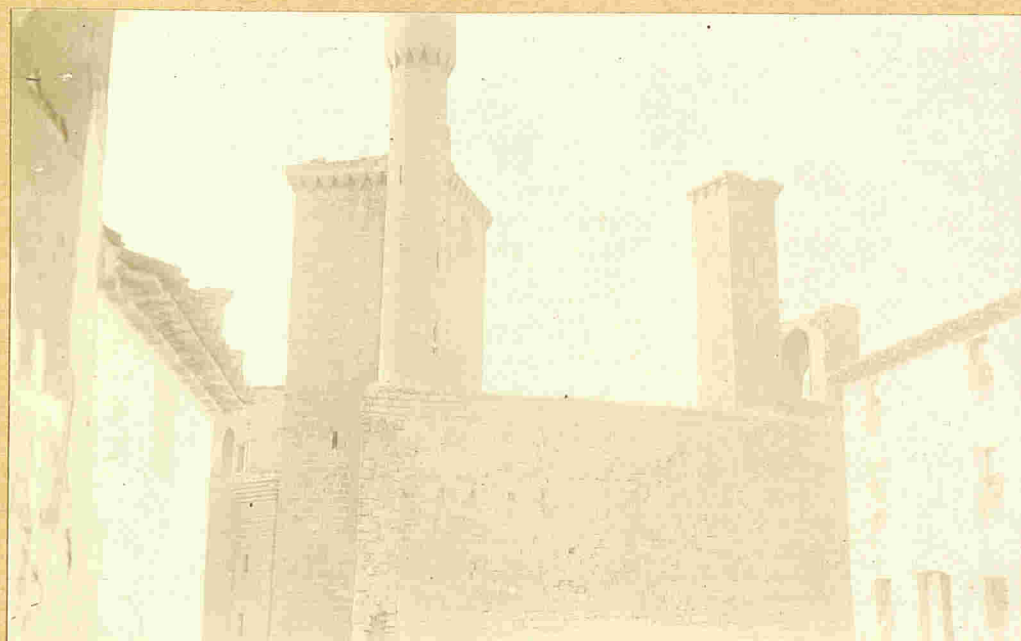

La torre de los Cuatro Vientos en el Palacio-Castillo.

11-pag 299-

382

NAVARRA

OLITE



Torres de las "Toronjas" en el Palacio-Castillo.

11-pag 288-

383

NAVARRA

OLITE



Arqueria de las " Cigüeñas " en el Palacio-Castillo.

11-pag 289-

285

NAVARRA

PERALTA

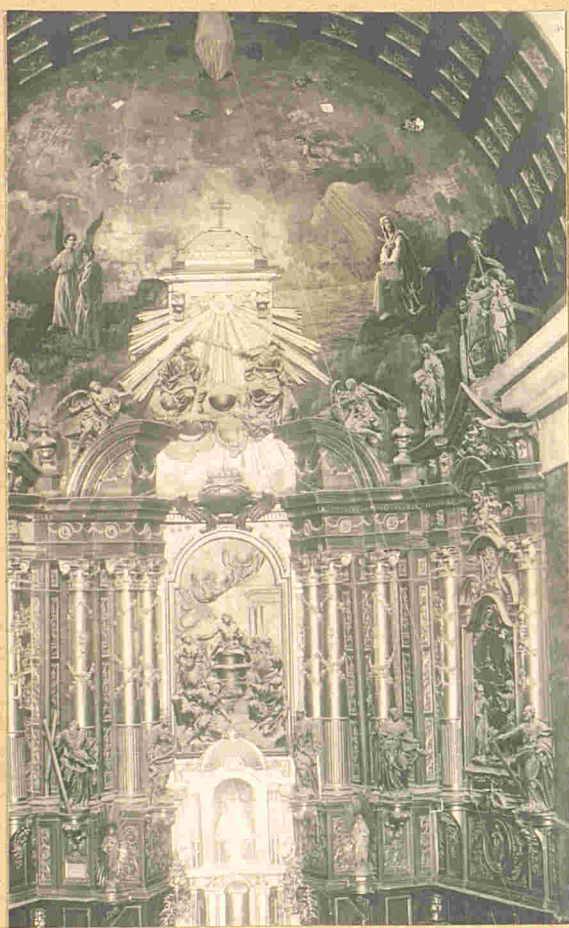

El altar mayor de la iglesia.

Il pag 268-

284

NAVARRA

PERALTA



Vista del pueblo, con la iglesia y el castillo.

-11-pag 268-

386

NAVARRA

UJUE

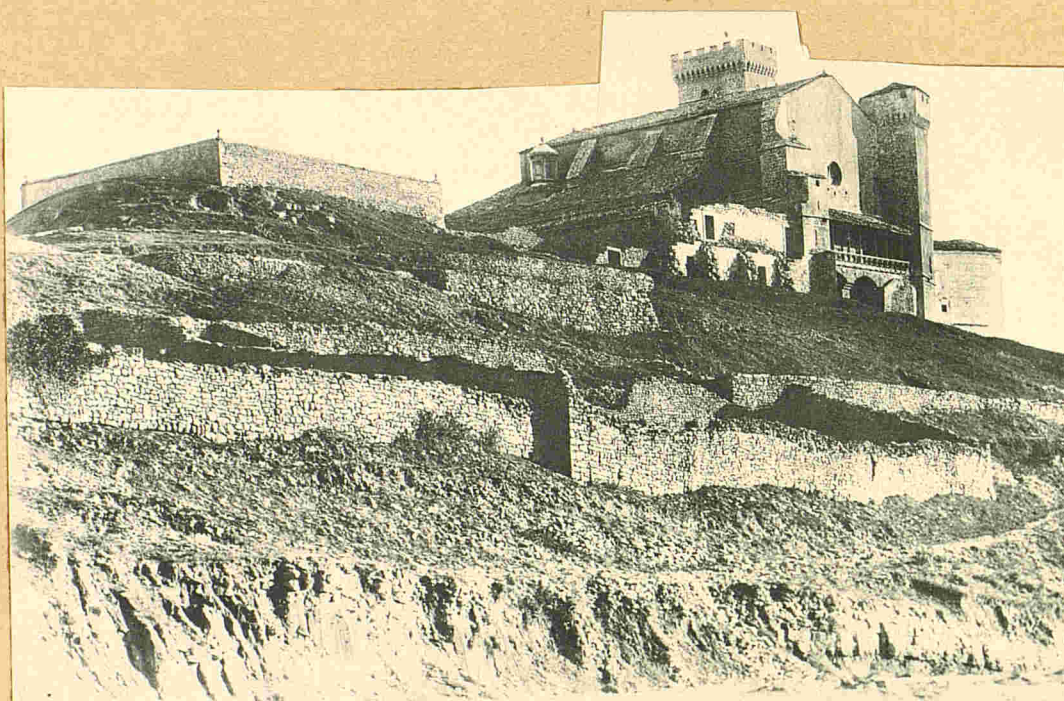

Vista general con los restos de muralla y la iglesia.

-11 pag 270-

387

NAVARRA

UJUE

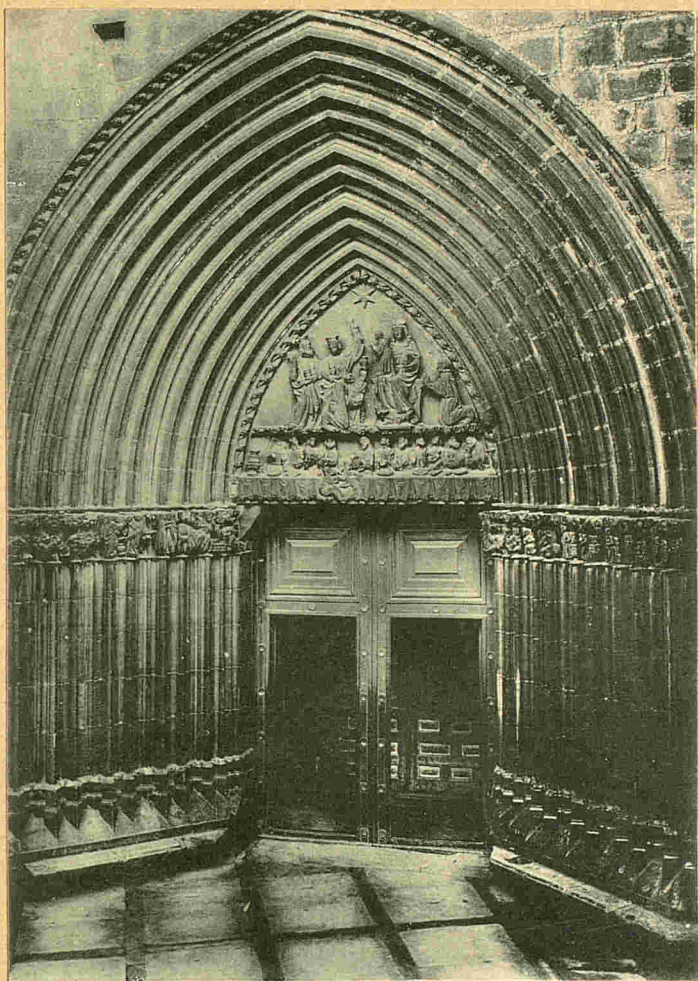

Portada de la iglesia parroquial.

II pag 272-

NAVARRA

388
UJUE



Escultura en ^{plata}~~pie~~dra de la Virgen (siglo XIII).

11-pag 274-

390

NAVARRA

TUDELA

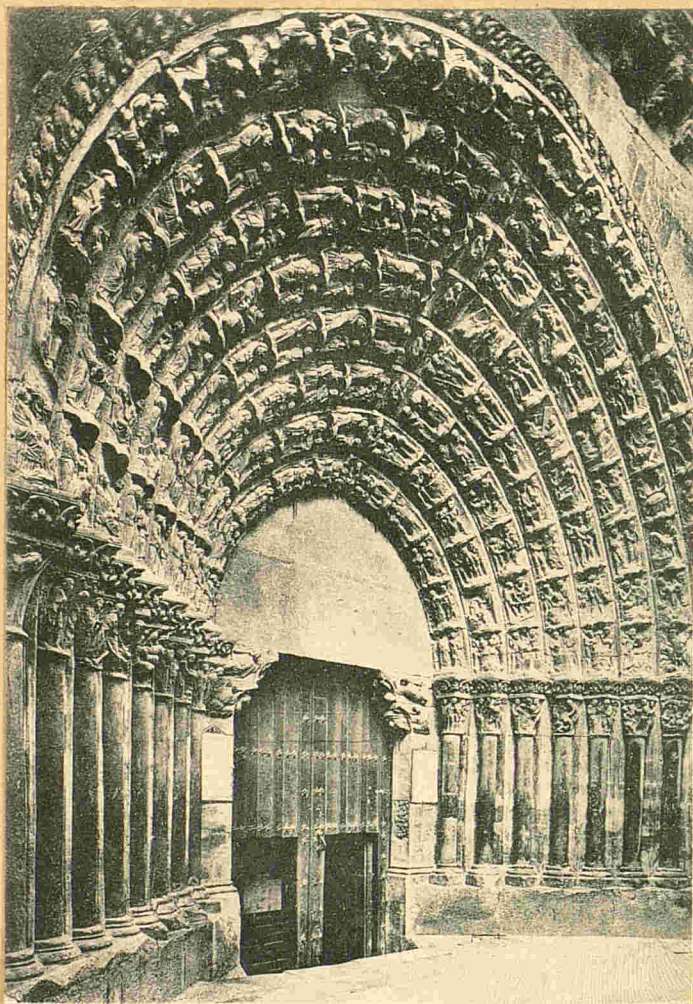

Catedral-Puerta del Juicio.

-11-pag 284-

391

NAVARRA

TUDELA

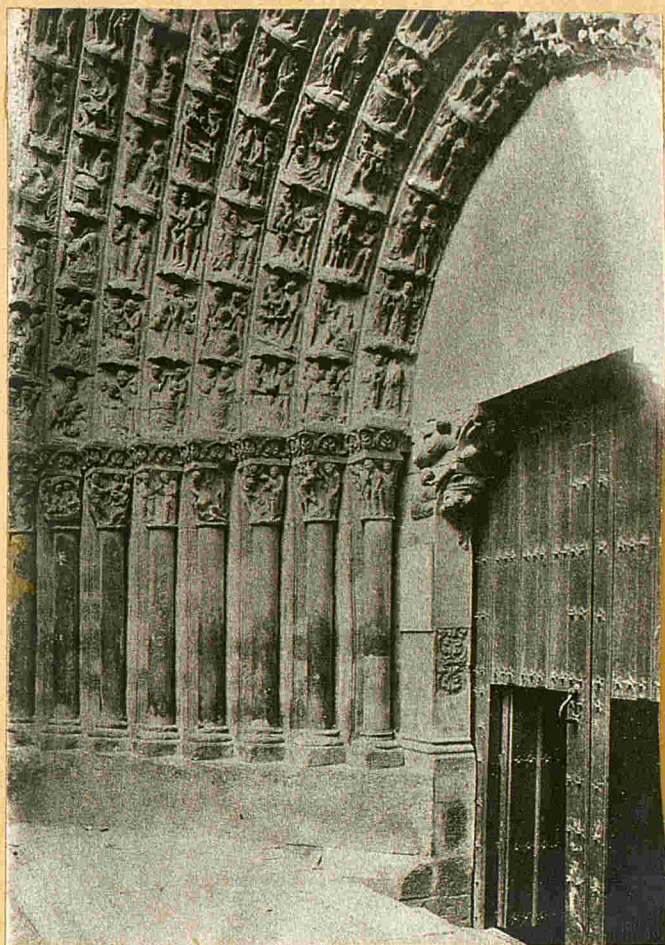

Catedral-Puerta del Juicio (lado derecho).

-11 pag 284-

392

NAVARRA

TUDELA



Catedral-Detalle de la puerta.

-11- pag 284

393

NAVARRA

PARTIDO DE TUDELA

TUDELA

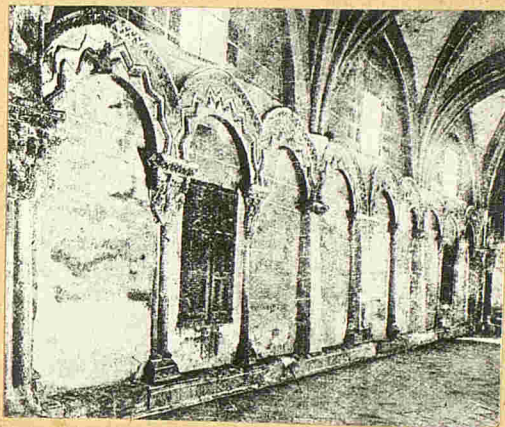

Claustros de la Catedral.

-11 pag 289-

396

NAVARRA

TUDELA



Medallon de Don Sancho el Fuerte en la Catedral.

398

NAVARRA

TUDELA

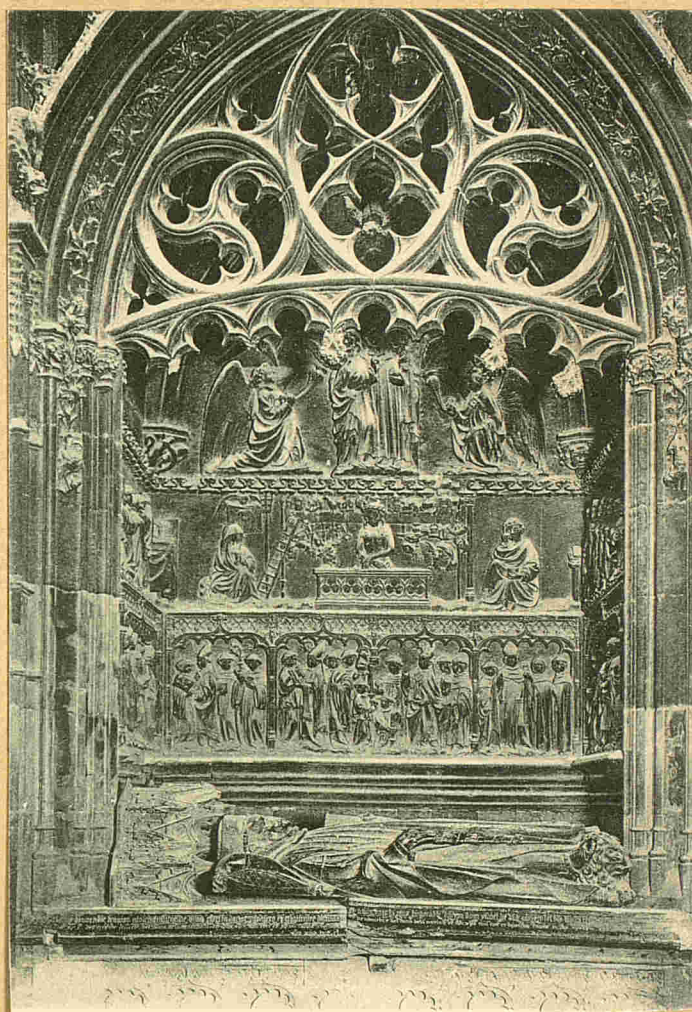

Catedral-Sepulcro del canceller Villaespesa.

11-pag-293-

396

NAVARRA

TUDELA



Portada de la iglesia de San Nicolas.

11-pag-302-

NAVARRA

BAÑUEL

PARTIDO DE TUDELA

297



Iglesia parroquial.

11-pag. 308

398

NAVARRA

PARTIDO DE TUDELA

BAÑUEL

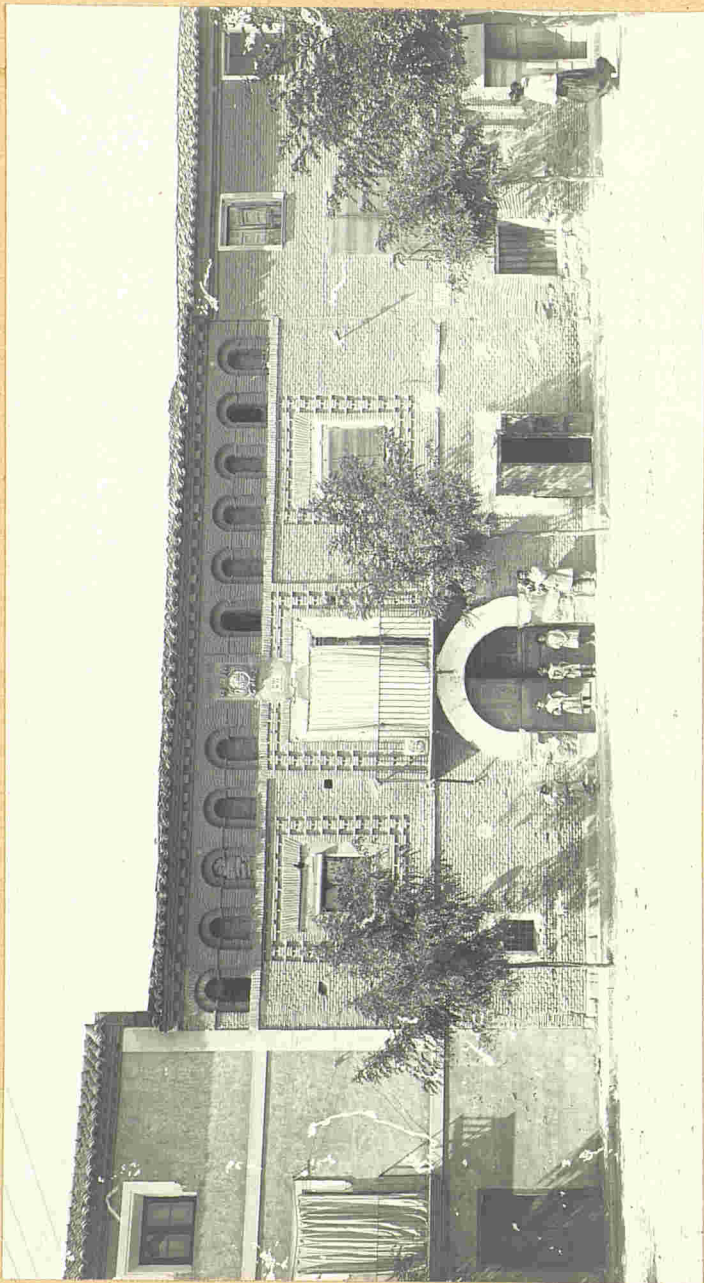

Palacio del Conde de Altamira.

11-pag 308-

399

NAVARRA

BAÑUEL

PARTIDO DE TUDELA



Escudo de los caballeros de San Juan de Jerusalén.

11-pag 308-

400

NAVARRA

LA OLIVA

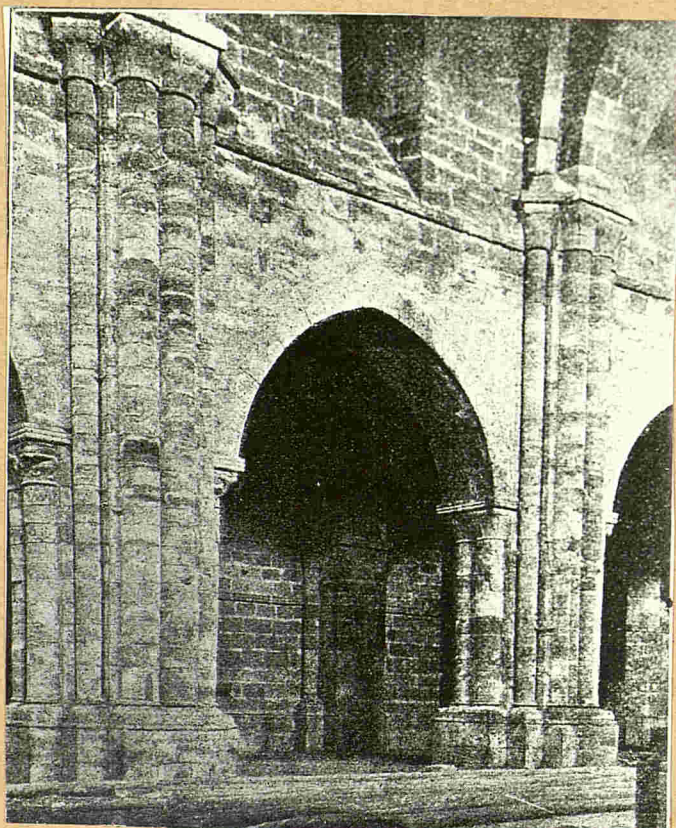

Interior de la iglesia =
Portada del Monasterio.

11-pag 308-

401

NAVARRA

LA OLIVA

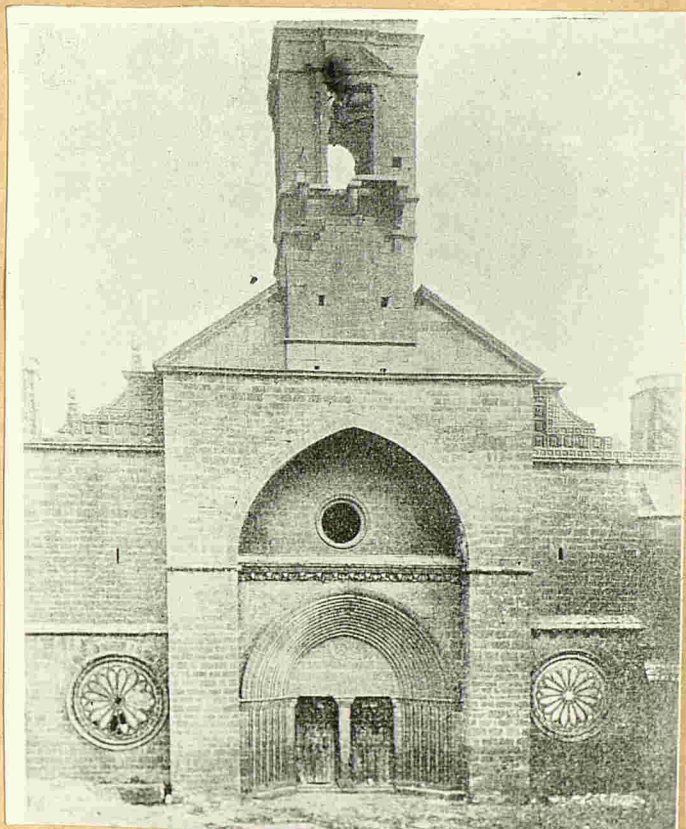

Fachada del Real Monasterio.

- 11 - pag 309 -

NAVARRA

402
PARTIDO DE TUDELA

LA OLIVA



Puerta de entrada al templo.

11-pag 309.

403

NAVARRA

LA OLIVA

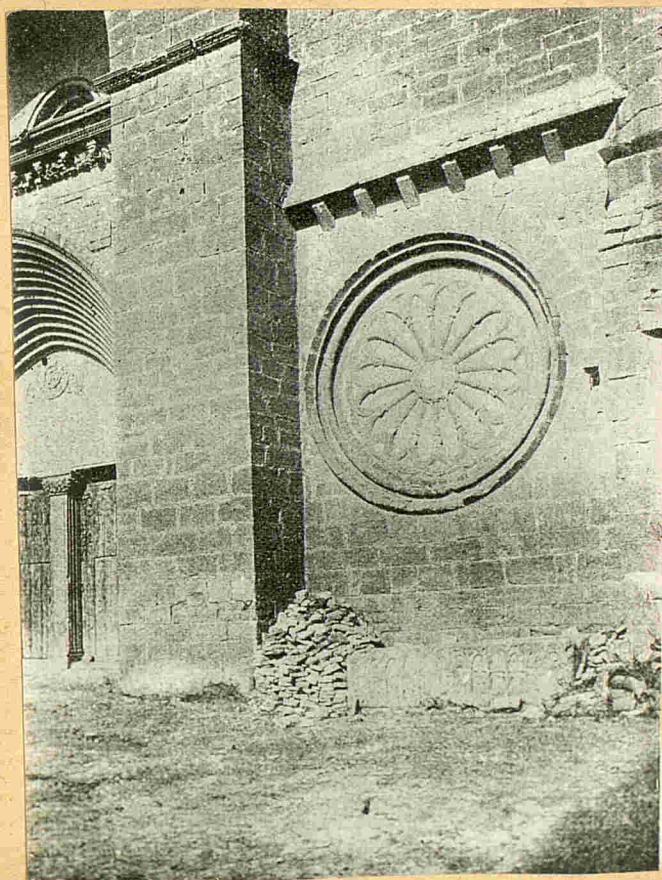

Rosetones de la fachada del Monasterio.

11- pag 310 -

404

NAVARRA

PARTIDO DE ^{TUDELA}~~AOIZ~~

CARCASTILLO

- La Oliva -

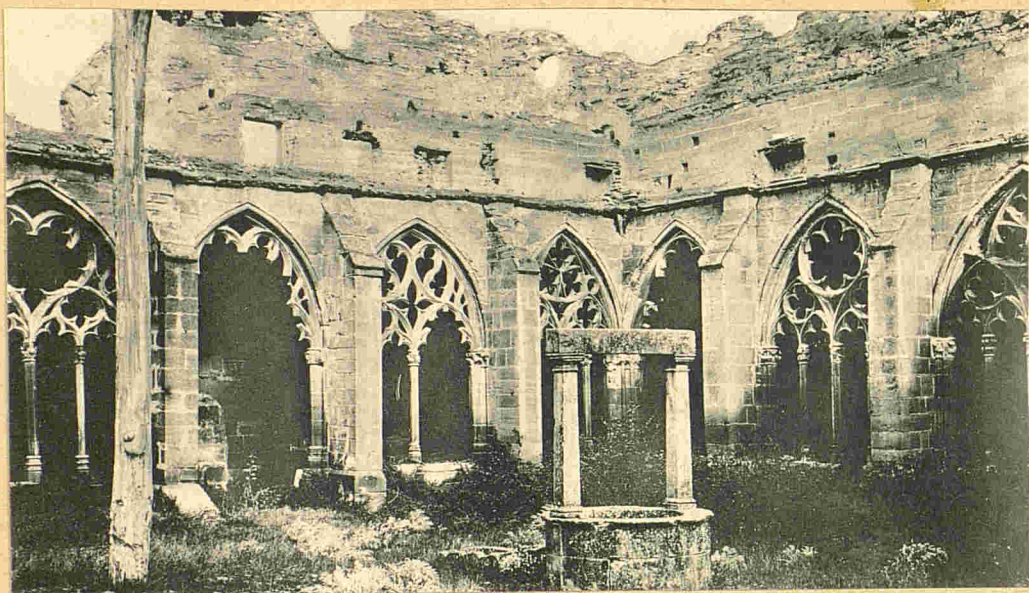

Patio del Monasterio de la Oliva.

11-pag 312

405

NAVARRA

LA OLIVA



Detalles del claustro exterior del Monasterio.

-11 pag 213-

406

NAVARRA

LA OLIVA

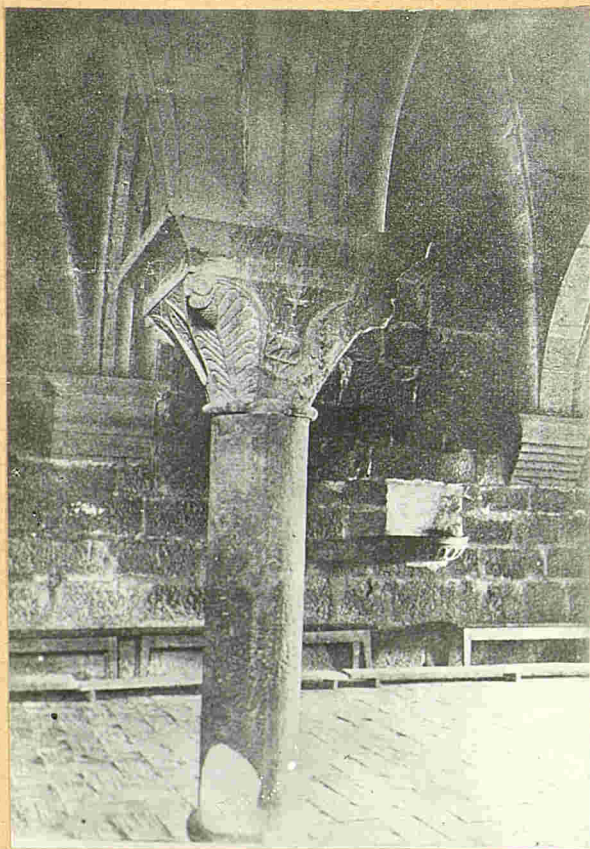

090

La virgata

Capitel de la Eucaristia en el interior del templo.

*me parece mas bien de la
sala la preciosa*

11 pag 3/2 =

407

NAVARRA

LA OLIVA



Detalles del claustro exterior del Monasterio.

11-pag 312.

408

NAVARRA

LA OLIVA



Detalle de la Sala Capitular.

11-pag 312-

409

NAVARRA

LA OLIVA

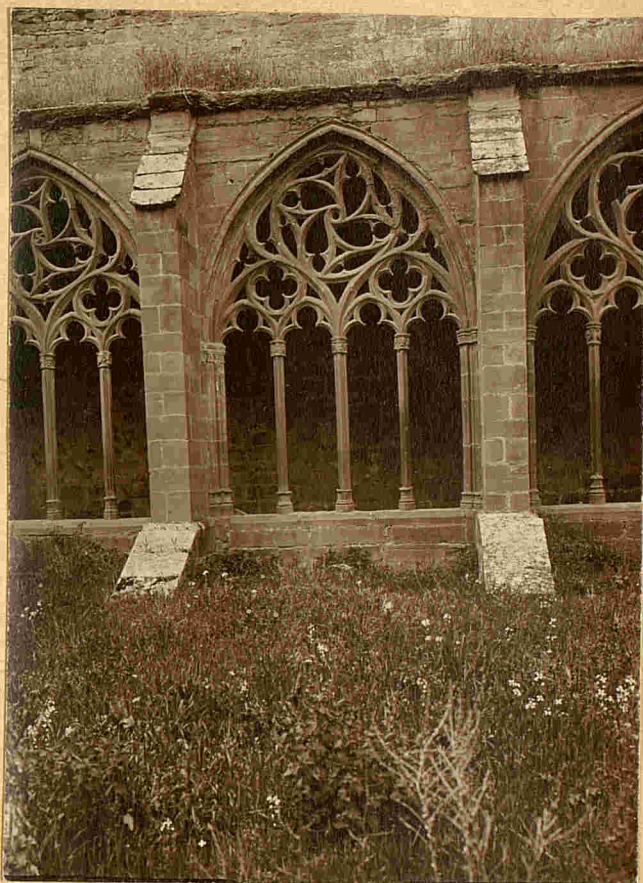

Detalles del claustro exterior del Monasterio.

11 pag 313-

410

NAVARRA

LA OLIVA

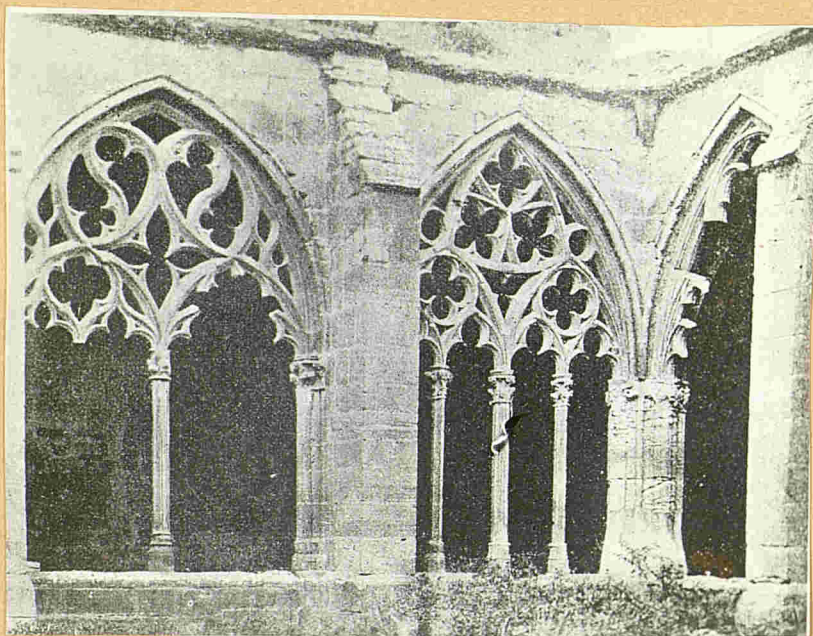

Detalles del claustro exterior del Monasterio.

11-pag 313-

411

Pamplona

Corella



San Sebastian - Retrato del principe de Viana (R)

11-pag 323-

NAVARRA

CORTES

412

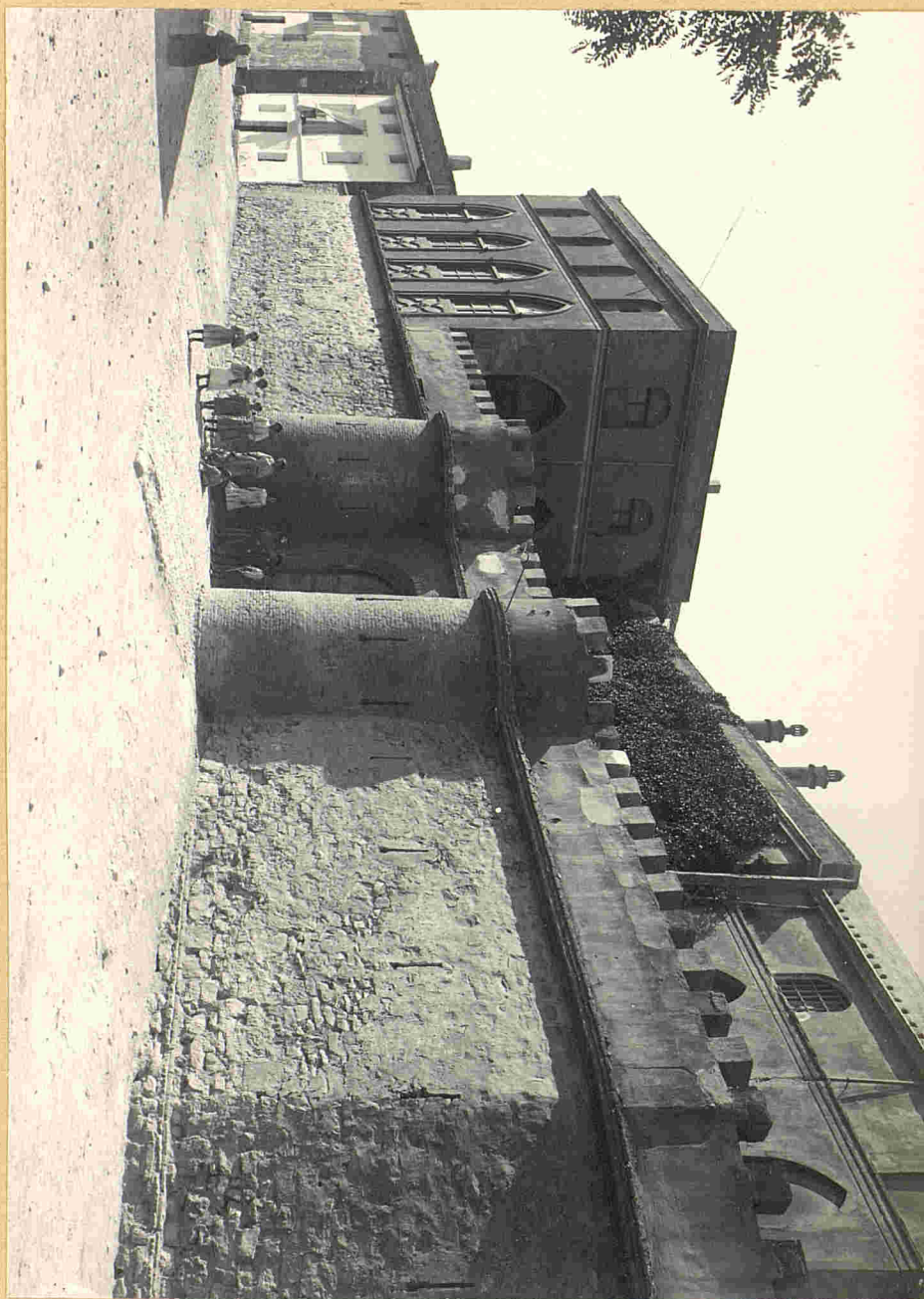

Palacio de los Duques de Granada de Ega.

11-pag 323-

NAVARRA

413
PARTIDO DE TUDELA

FITERO



Portada de Santa Maria la Real.

11 - pag 326 -

NAVARRA

4/4
PARTIDO DE TUDELA

FITERO

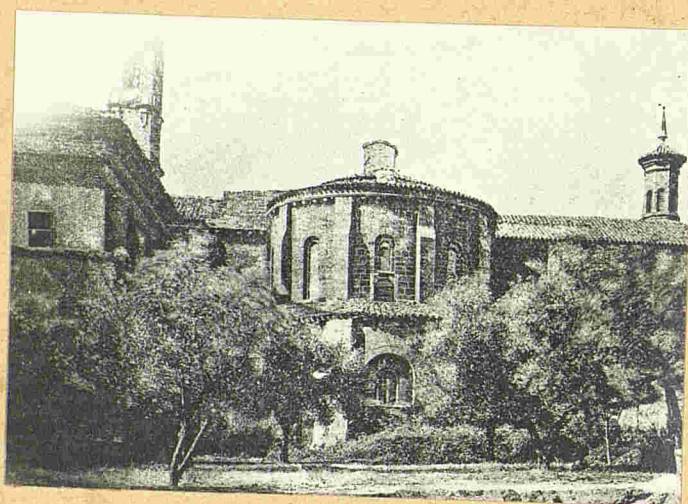

Abside y torres de Santa Maria la Real.

11-pag 328-

415

NAVARRA

PARTIDO DE TUDELA

FITERO

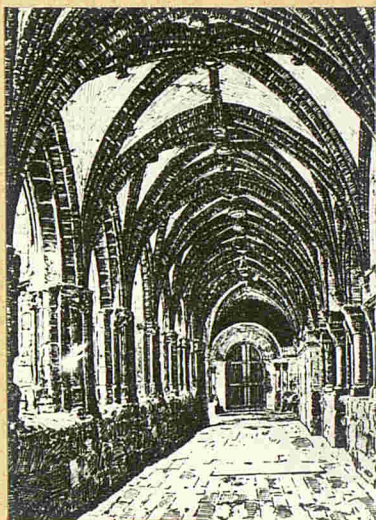

Claustros de Santa Maria la Real.

- 11-pag 328 -

416

NAVARRA

FONTELLAS

PARTIDO DE TUDELA



Entrada á la villa y palacio del Conde de Gabardán.

11-pag 330-

NAVARRA

RIBA FORADA

PARTIDO DE TUDELA

418

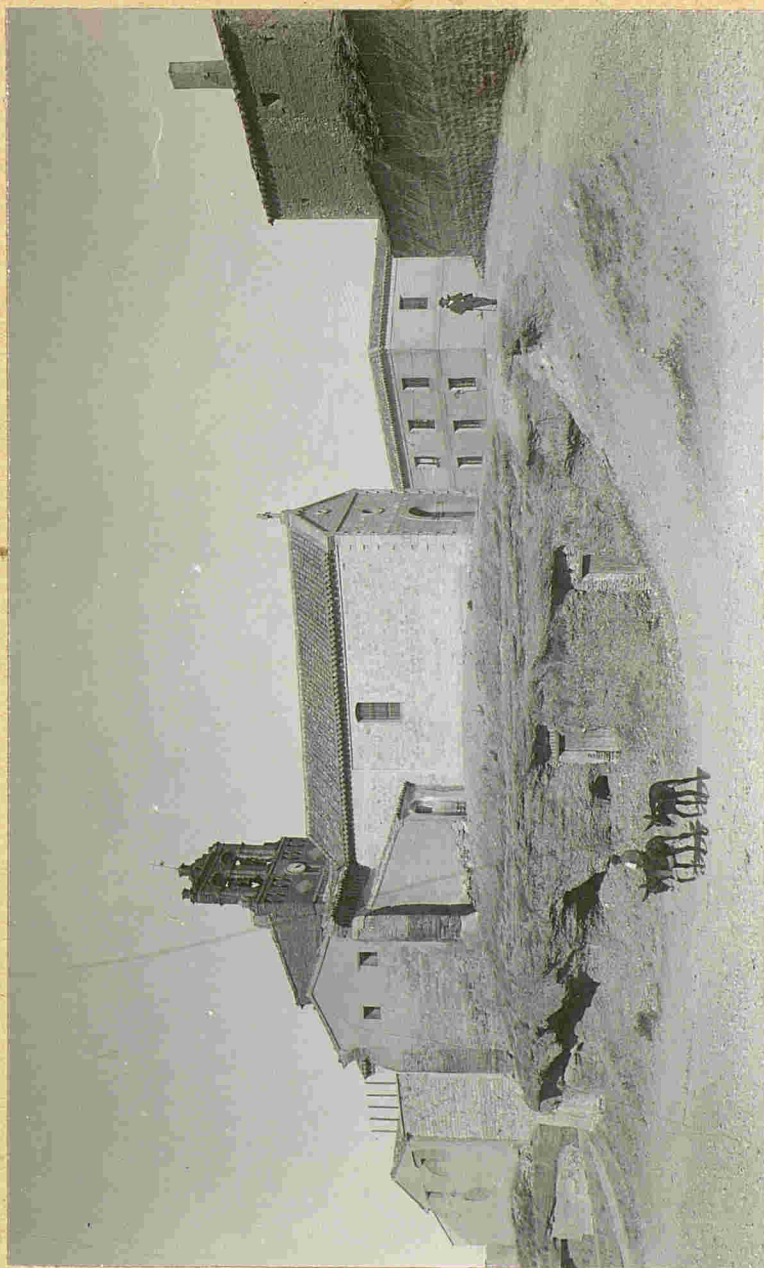

Iglesia parroquial y entrada á la villa.

11-pag 332

NAVARRA

RIBAFORADA

PARTIDO DE TUDELA

419

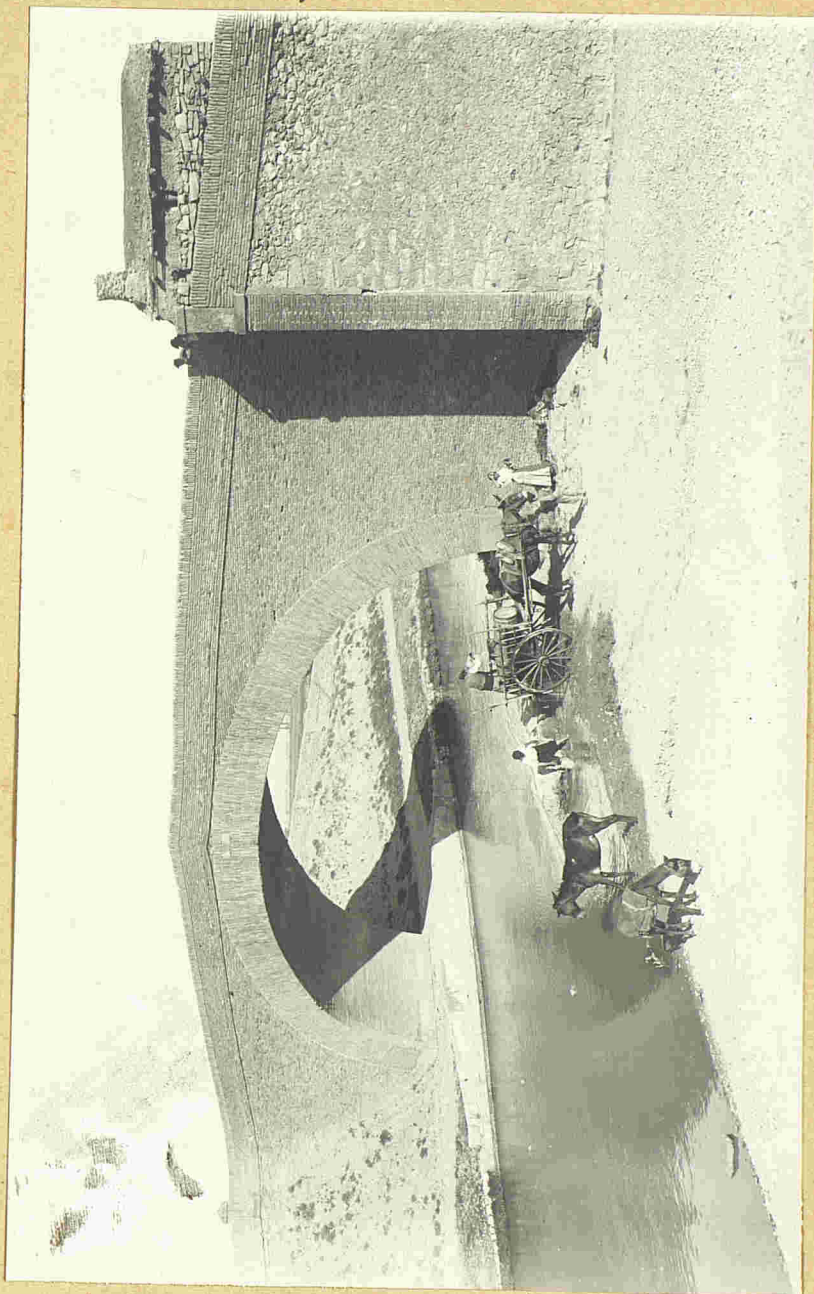

Puente sobre el Canal Imperial.

11-pag 332.

NAVARRA

PARTIDO DE TUDELA

~~EL BONGAI~~

Ribaforada -

420

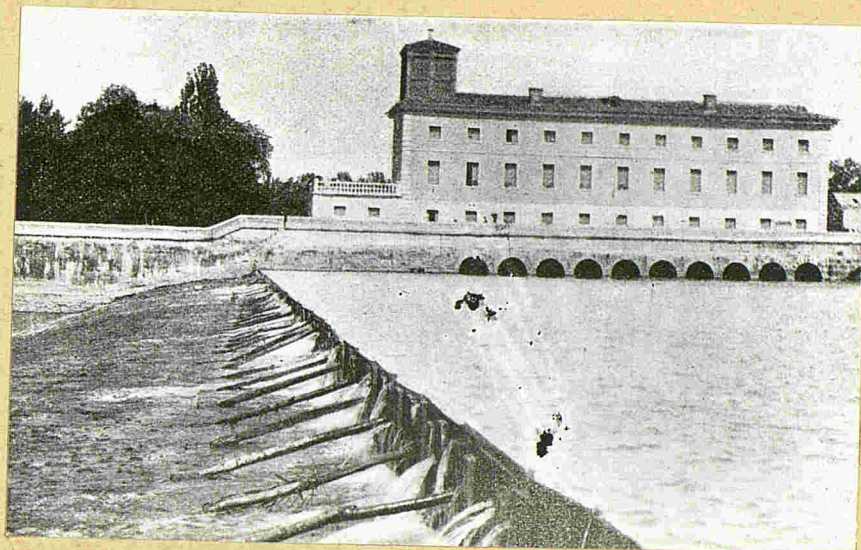

El Bocal-Presa vieja en el Canal Imperial del Ebro.

11-pag 332-

