

E. Romero de Torres

CATÁLOGO
DE LOS
MONUMENTOS HISTÓRICOS
Y ARTÍSTICOS
DE LA
PROVINCIA DE CÁDIZ

Fotografías.-Tomo I

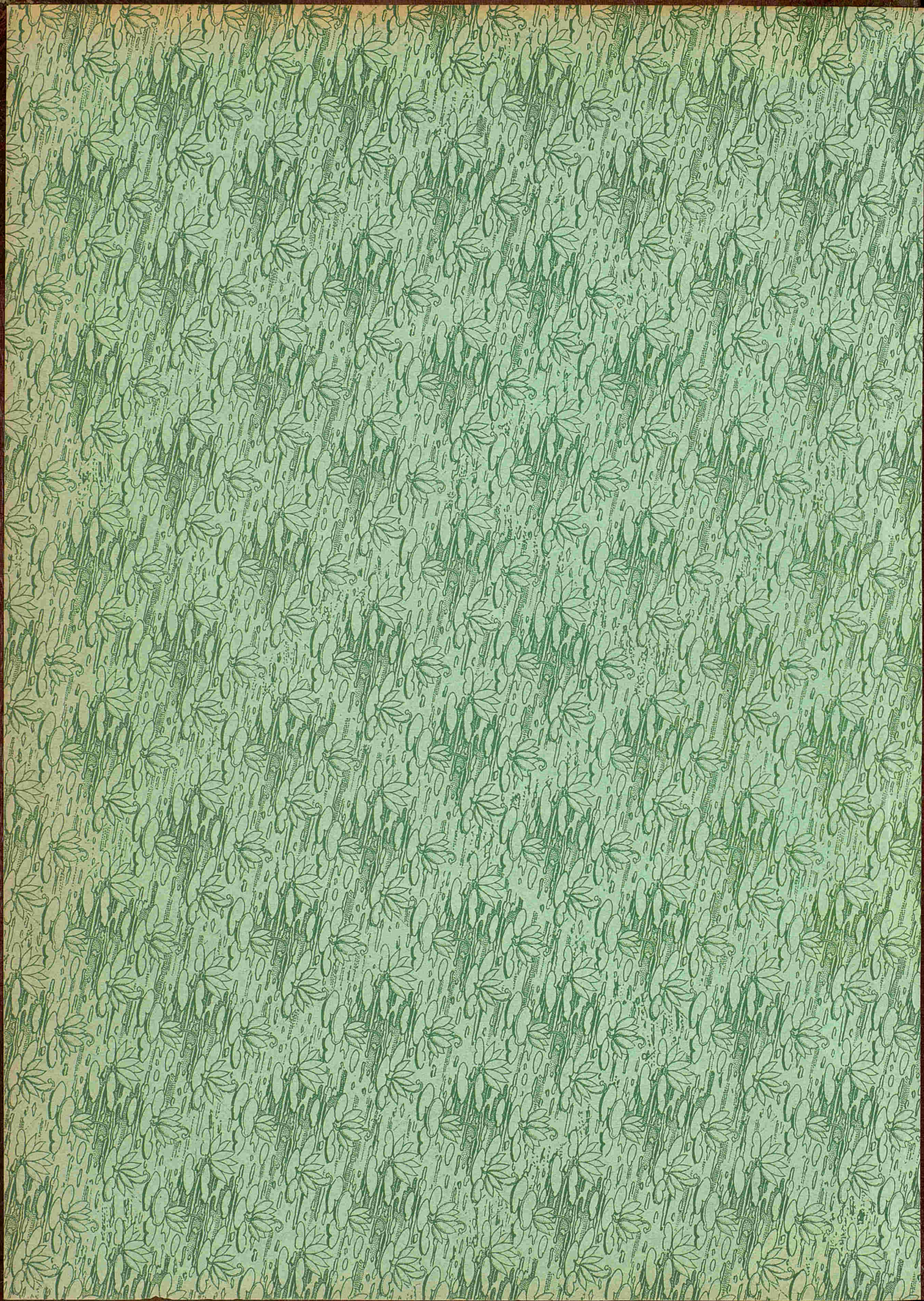

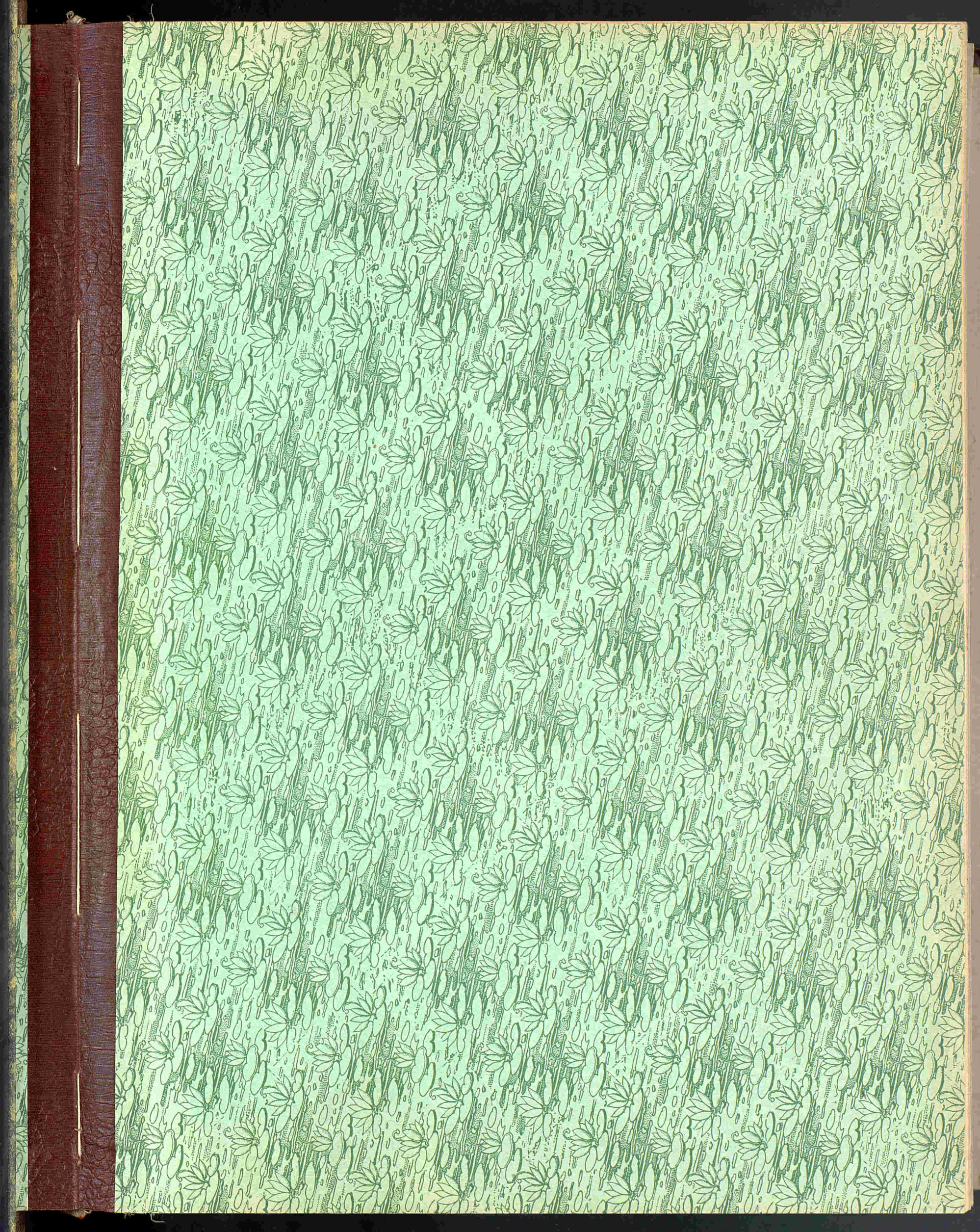

CATÁLOGO
DE LOS
MONUMENTOS HISTÓRICOS Y ARTÍSTICOS
DE LA
PROVINCIA DE CÁDIZ
~~~~~  
FOTOGRAFÍAS



No.



Cádiz.- Vista general.









Cuevas de Simena.  
C.-I. Pag. 12.

2.

X



Cuevas de Simena.  
C.-I. Pag. 12

3.





4.  
Jimena.—Restos prehistóricos.  
Z.-I, pag. 88.



No'



Alcala de los Gazules.- Cerro de las Sepulturas.  
E.-I, pag. 25.

5.

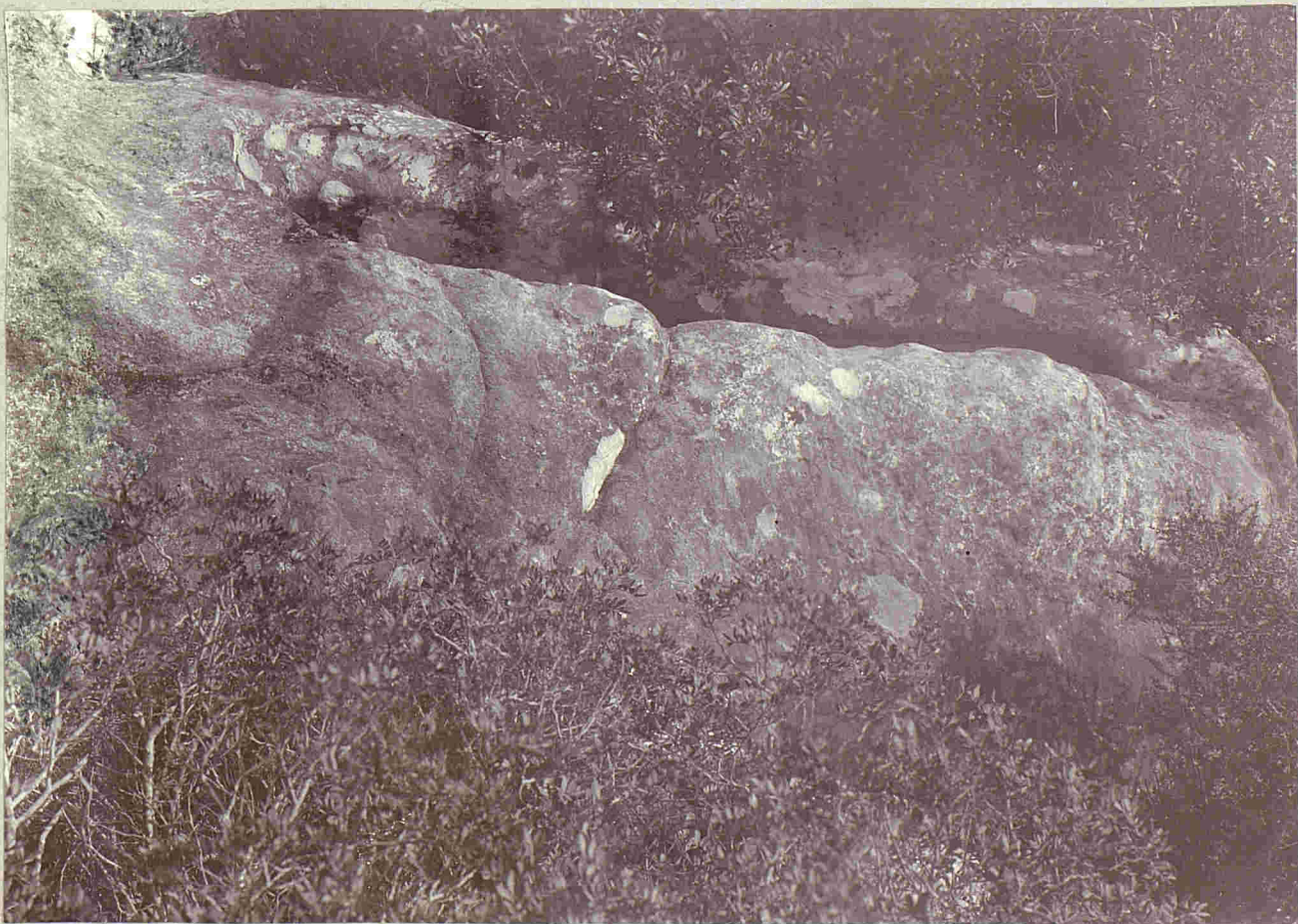

Idem.- Enniba en el Cerro de las Sepulturas.  
Idem.

6.

no. 1011



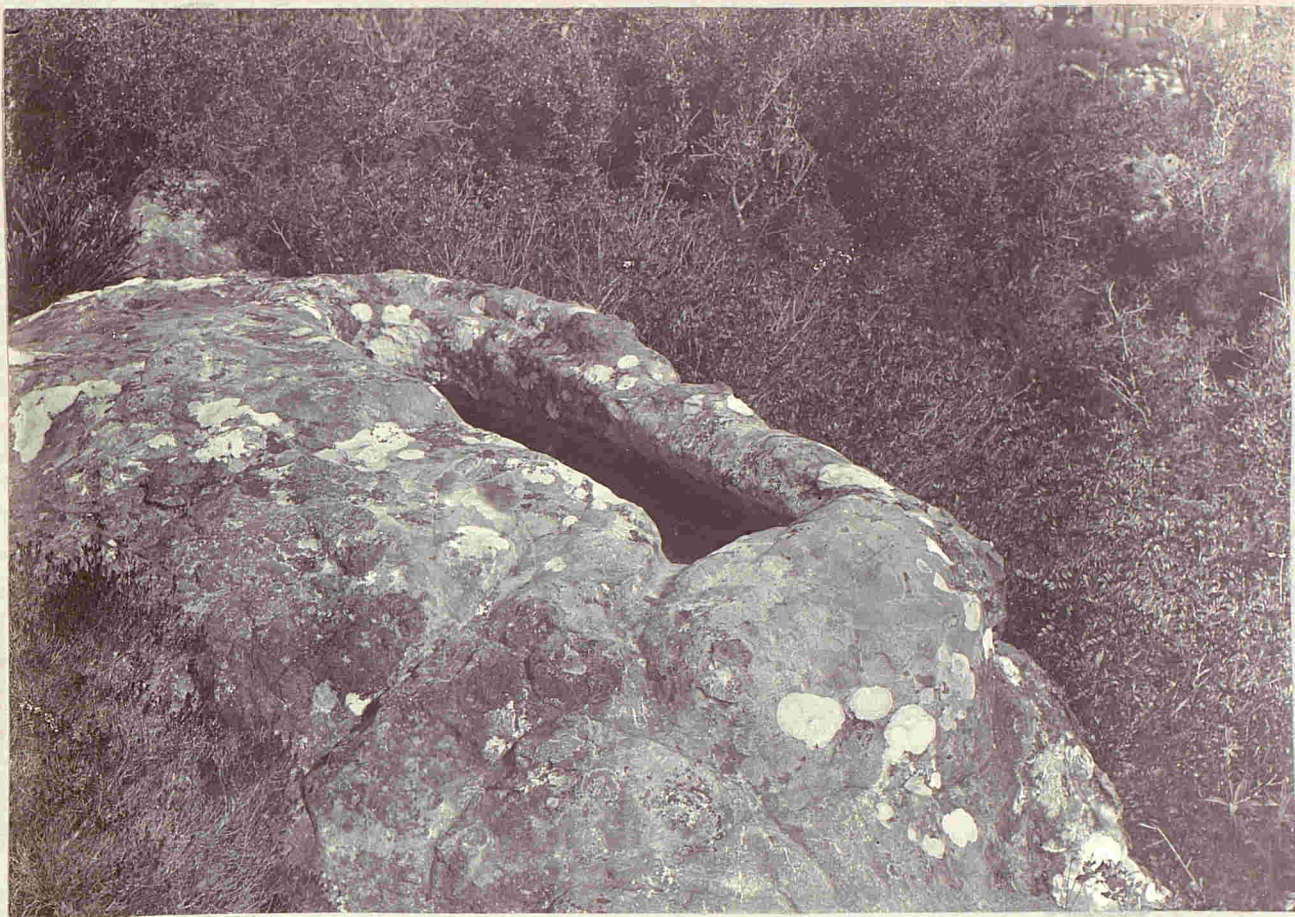

7.  
Alcalá de los Gazules.—Cumba del Cerro de las Sepulturas.  
E.-I, pag. 25.



Sepulcro ibérico.  
Pag. 28.



X

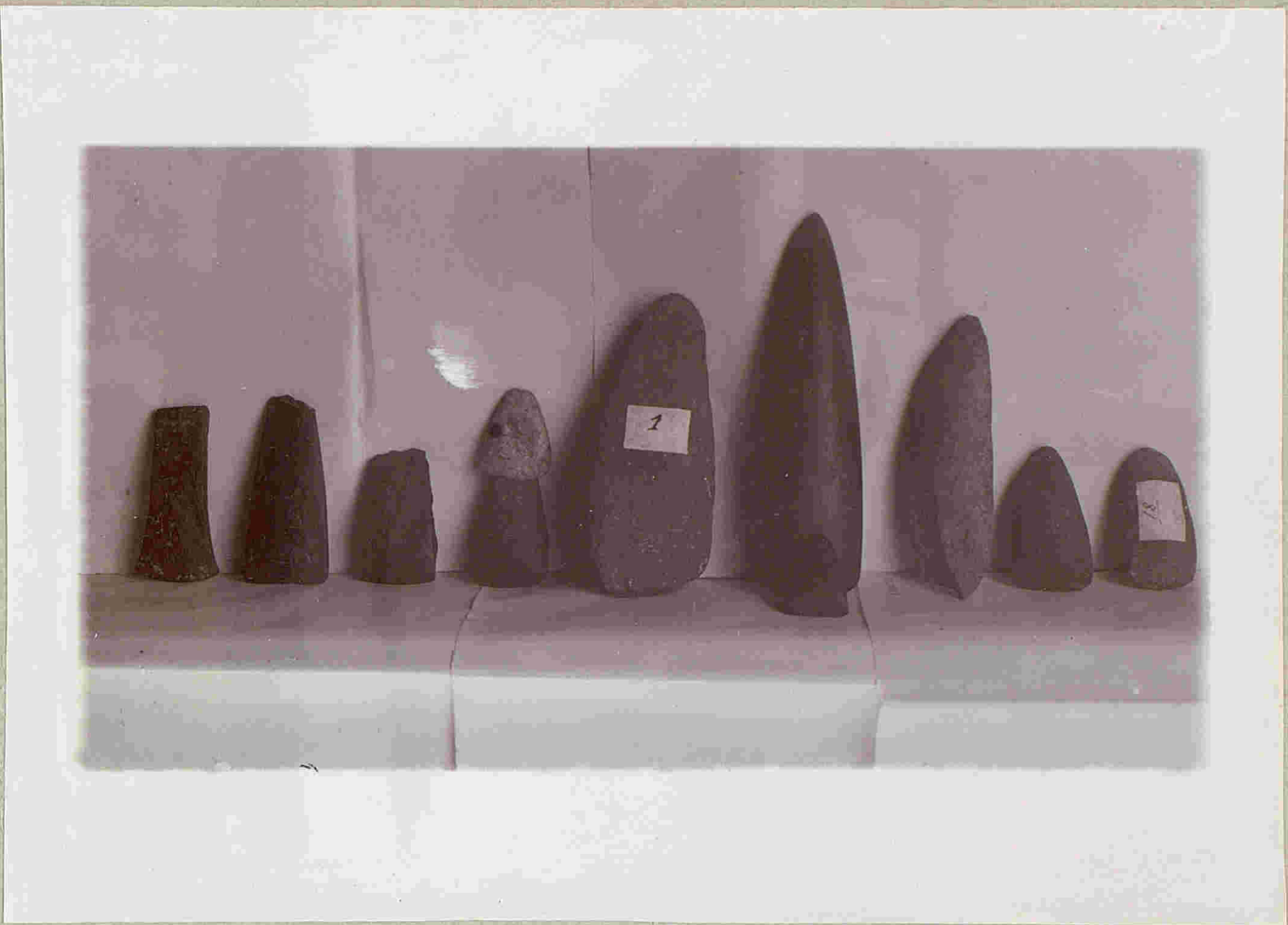

Objetos prehistóricos. (Colección McClatchey). E.-I, pag. 33. 9.  
1160



Idem, idem. Pag. 33.





11.

Objetos prehistóricos. — (Colección Cano).  
Pag. 40

Mo



12.

Idem, idem. (Colección Exco).  
Pag. 41.

3

Exco. pag. 41.



Epoca Fenicia.

No'



Isla de Sancti-Petri. 8-I. pag. 50.

Si

13.

No'

Si



Castillo de Sancti-Petri.

Idem.

14.

6-I. pag. 50.



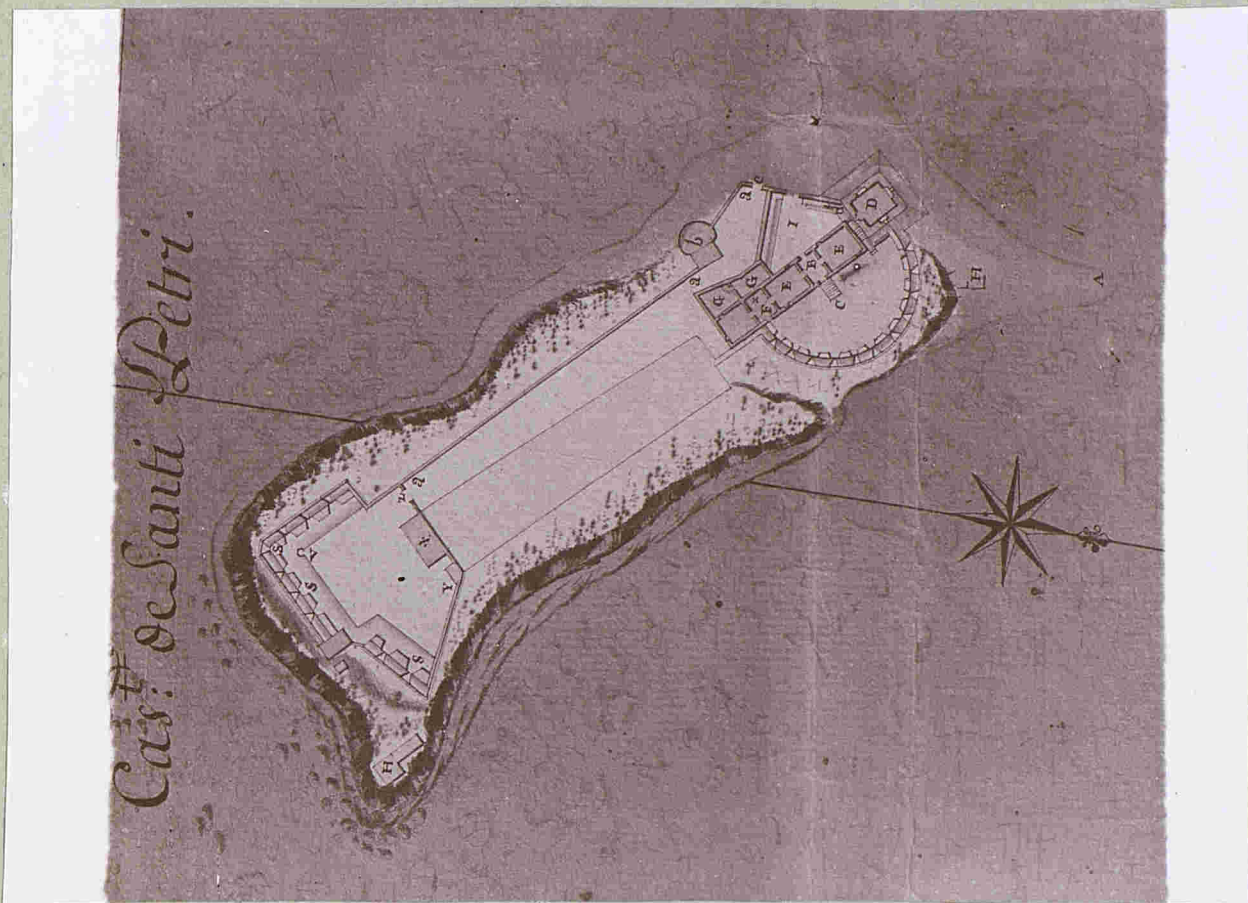

Plano del Castillo de Sancti-Petri.  
T. - I. pag. 50.

15.

*Plano del Castillo de Sancti Petri*

- A Desembocadero
- B Puerta de entrada
- C Bateria y Plaza de Armas con su Aljibe.
- D La Torre donde está el Almacén de pólvora y un Quarto alto
- E Cuarteles.
- F Capilla y otro quarto.
- G Quartos del Castellano.
- H Ruinas de edificios antiguos.

*Explicacion de la Bateria que se executó en la abanzada en 1762*

- D. Repuesto para Vixeres.
- S. Bateria Cuerpo de Guardia para la Tropa.
- V. Garita.
- X. Cuerpos de Guardia para el Ofiçal y los Artilleros.
- Y. Repuesto de pólvora.
- Z. Rastrollo que cierra la entrada de la Bateria.
- A. Muralla para cubrir la comunicacion del Castillo a la abanzada.
- B. Cocinas.
- C. Rastrollo.

Explicacion del Plano.  
Idem.

16.





Castillo de Sancti-Petri.

L.-I. pag. 50.



~~18~~



18.

Castillo de Sancti-Petri. - Vista general.

C.-I, pag. 50.

Q. de Tamarit →



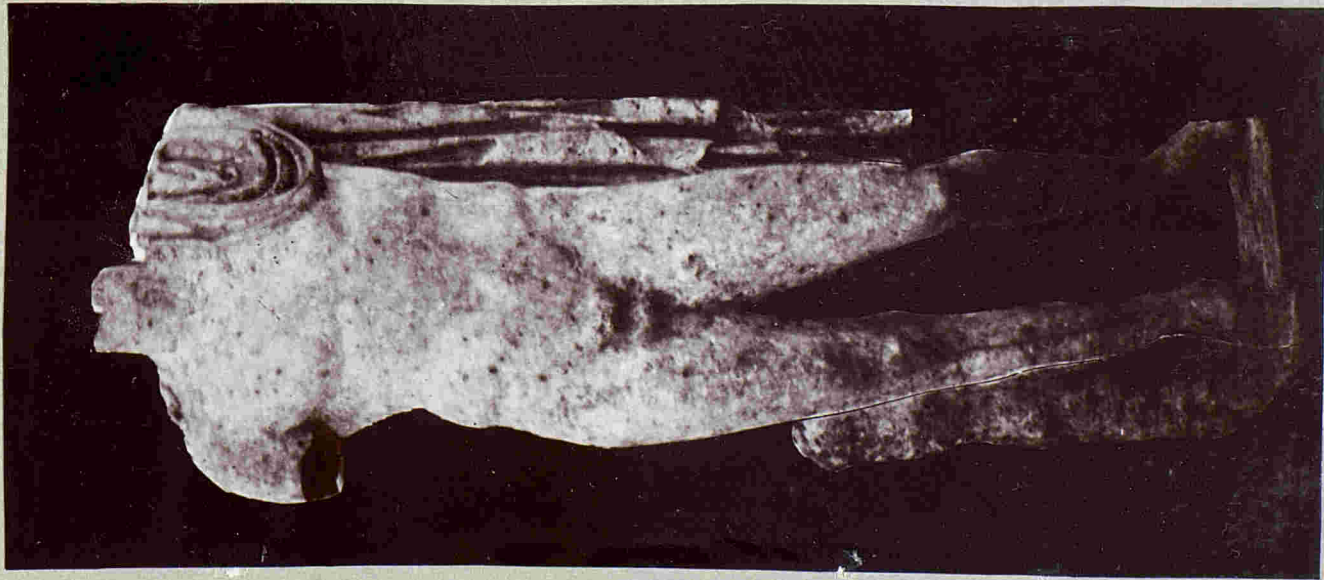

(Anverso).

19.



(De bronze).

21.

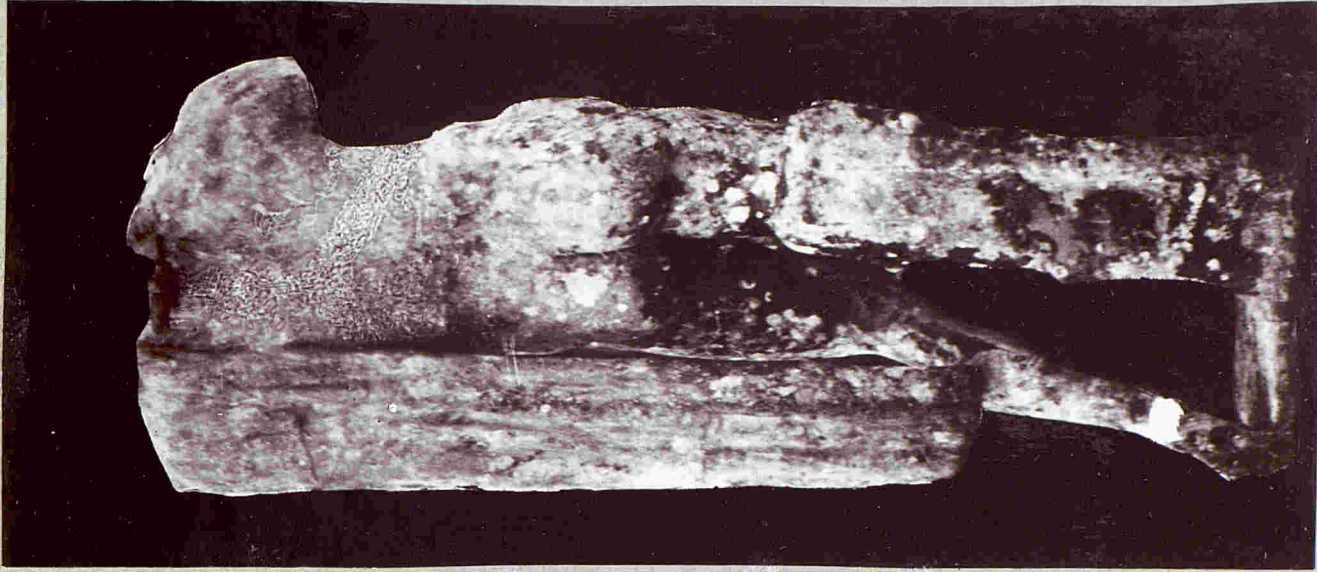

(Reverso).

20.

Estatuas halladas en aguas de Soneti-Petri.



Li Li

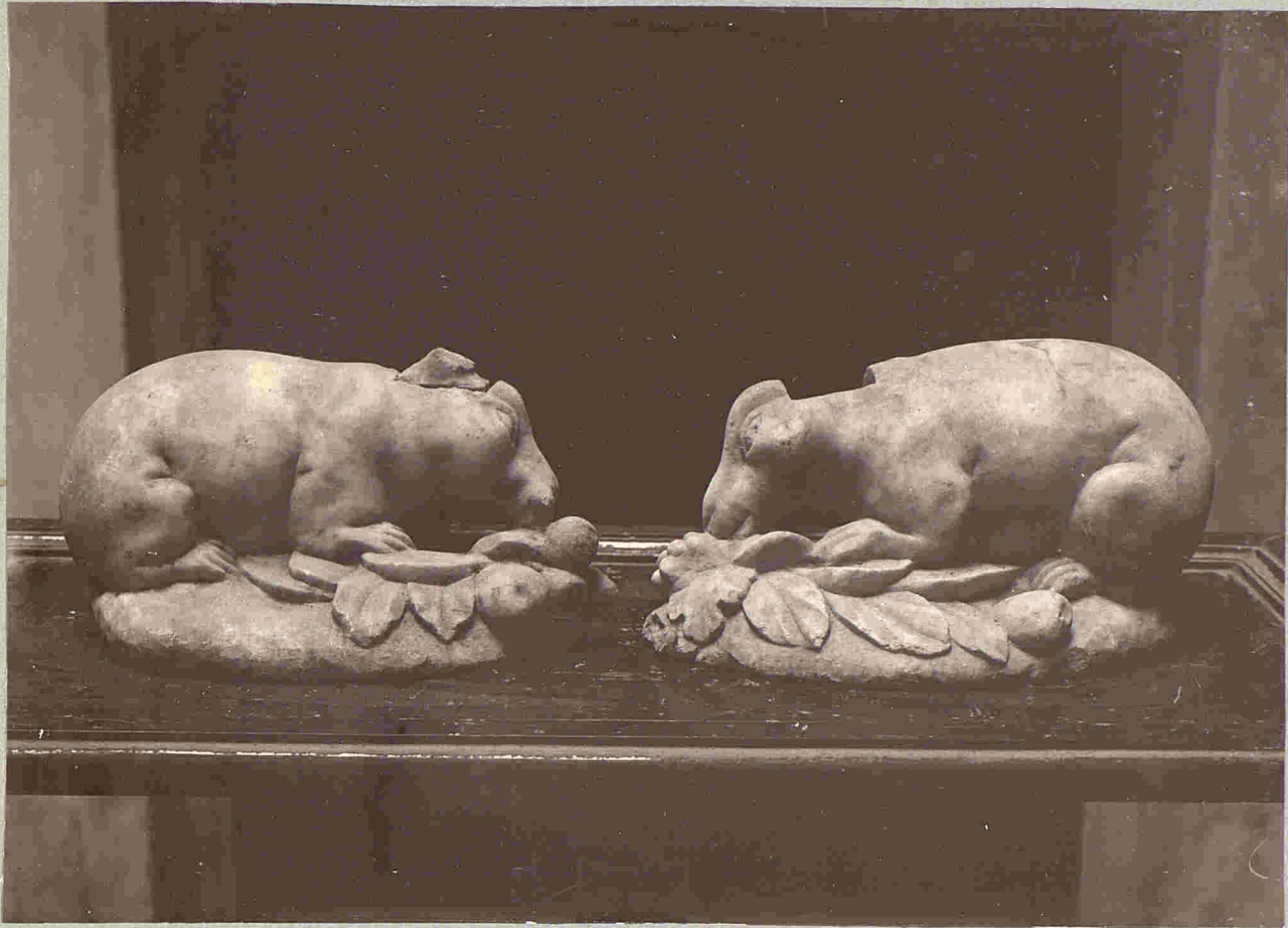

22.  
Objetos de mármol hallados en Saneti-Letui. (Colección Loro).

Li

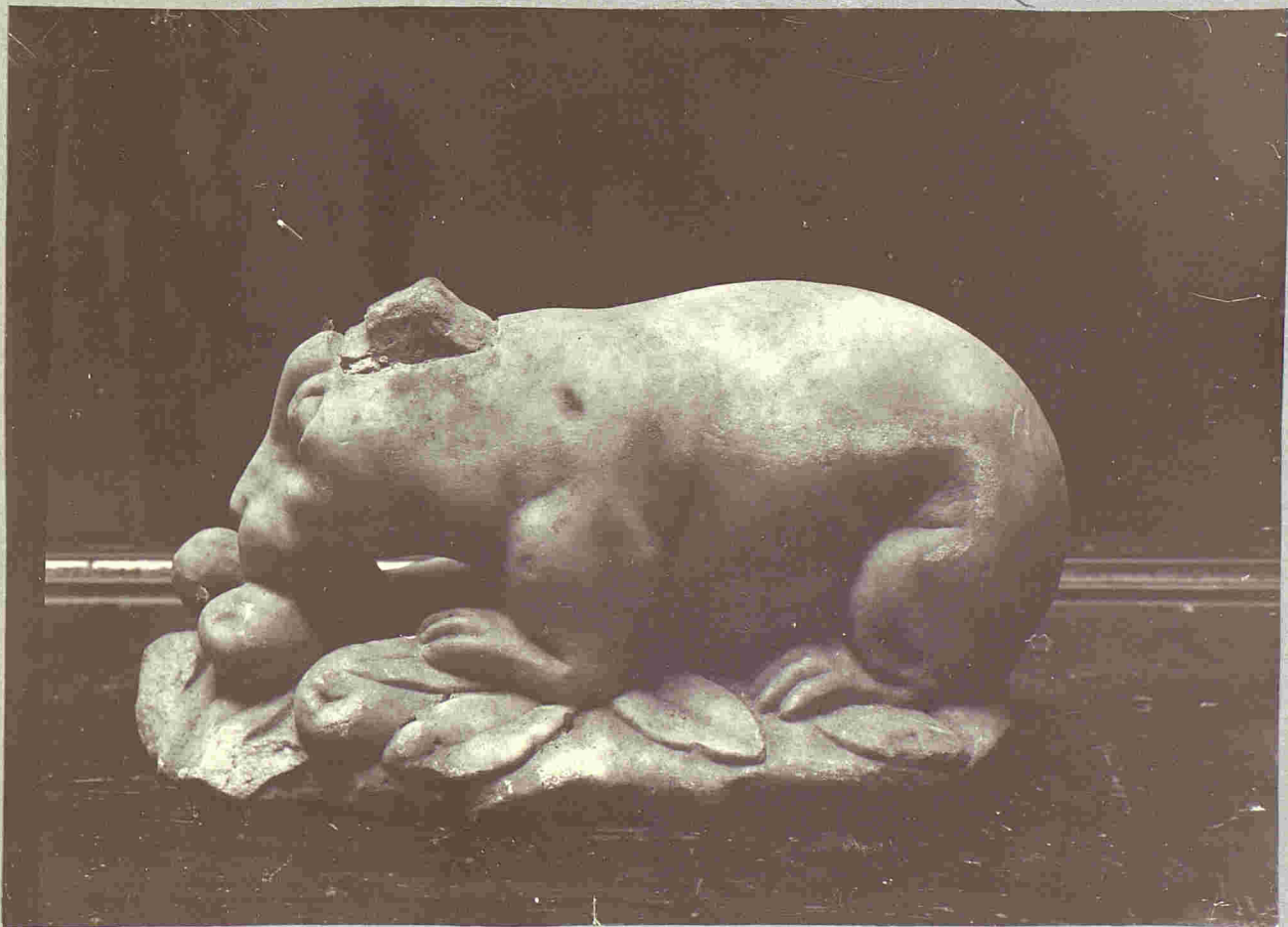

Detalle del anterior.

23.

z. VI, pag. 324.



No. 24



Trumba fenicia.

24.

No.



Necropolis fenicia, de Punta de la Vaca.

25.

E. I. pag. 124.



No 1



Necrópolis fenicia de Punta de la Vaca. 26. *Si es ampliación*



Idem. - Detalle de las tumbas.

27.

E. I. J. pag. 324.





28.  
*Antropoide hallado en Punta de la Vaca.  
 E.-I, pag. 112.*

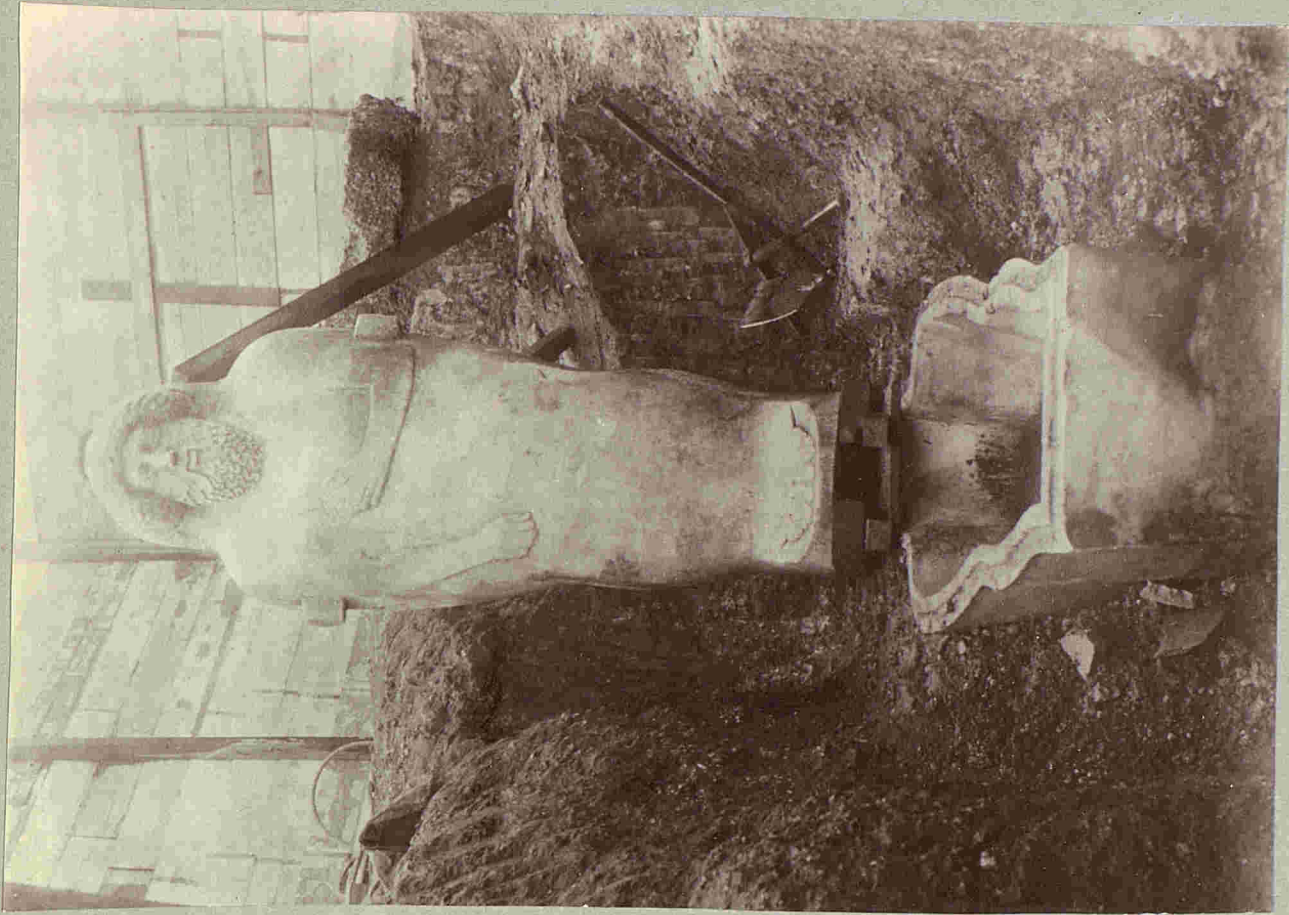

29.  
*Cubierta del antropoide.*



No



Detalle del Antropoide.-(Lubier).  
E.-I, pag. 116.

30.

214.2

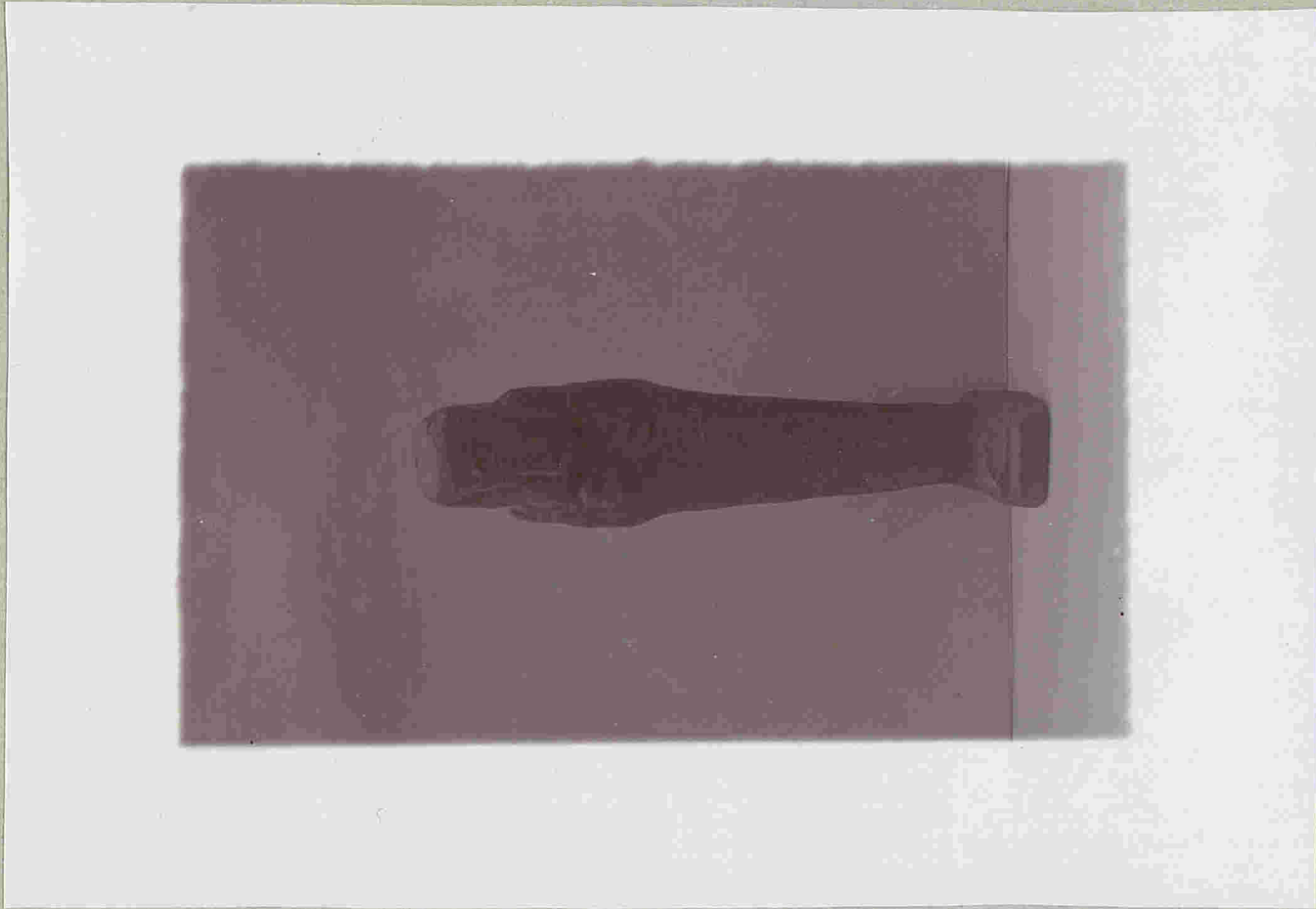

Estatuilla feno-egipcia.  
E.-I, pag. 119.

31.



Xi

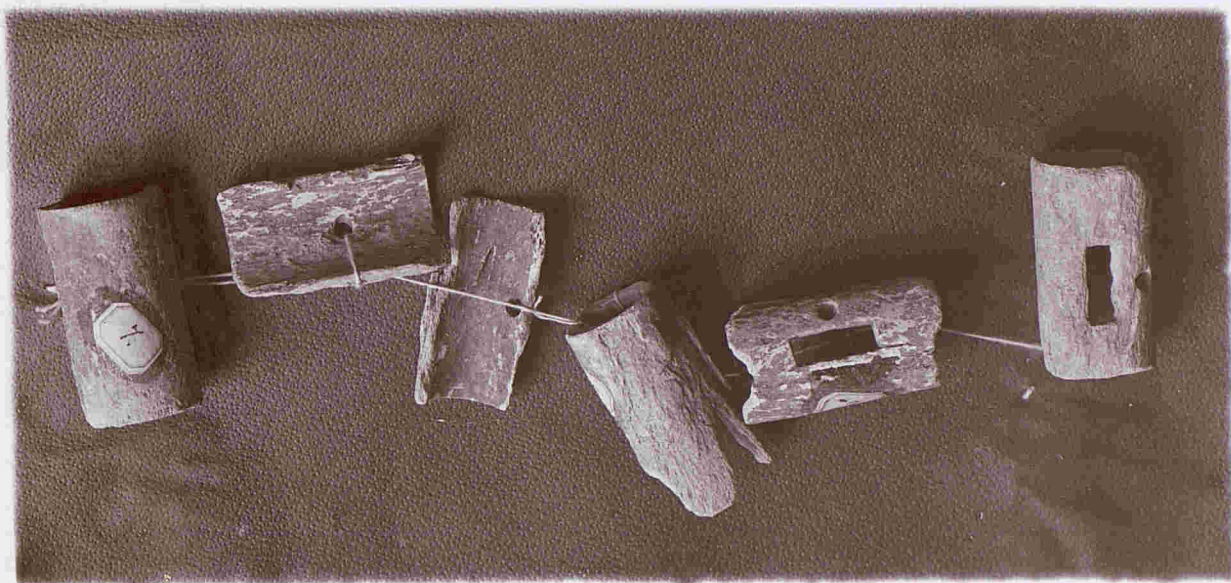

Huesos labrados hallados en tumbas fenicias.  
E.-I. pag. 120.

No

32.



Restos humanos hallados en tumbas fenicias.

33.

Los hallados



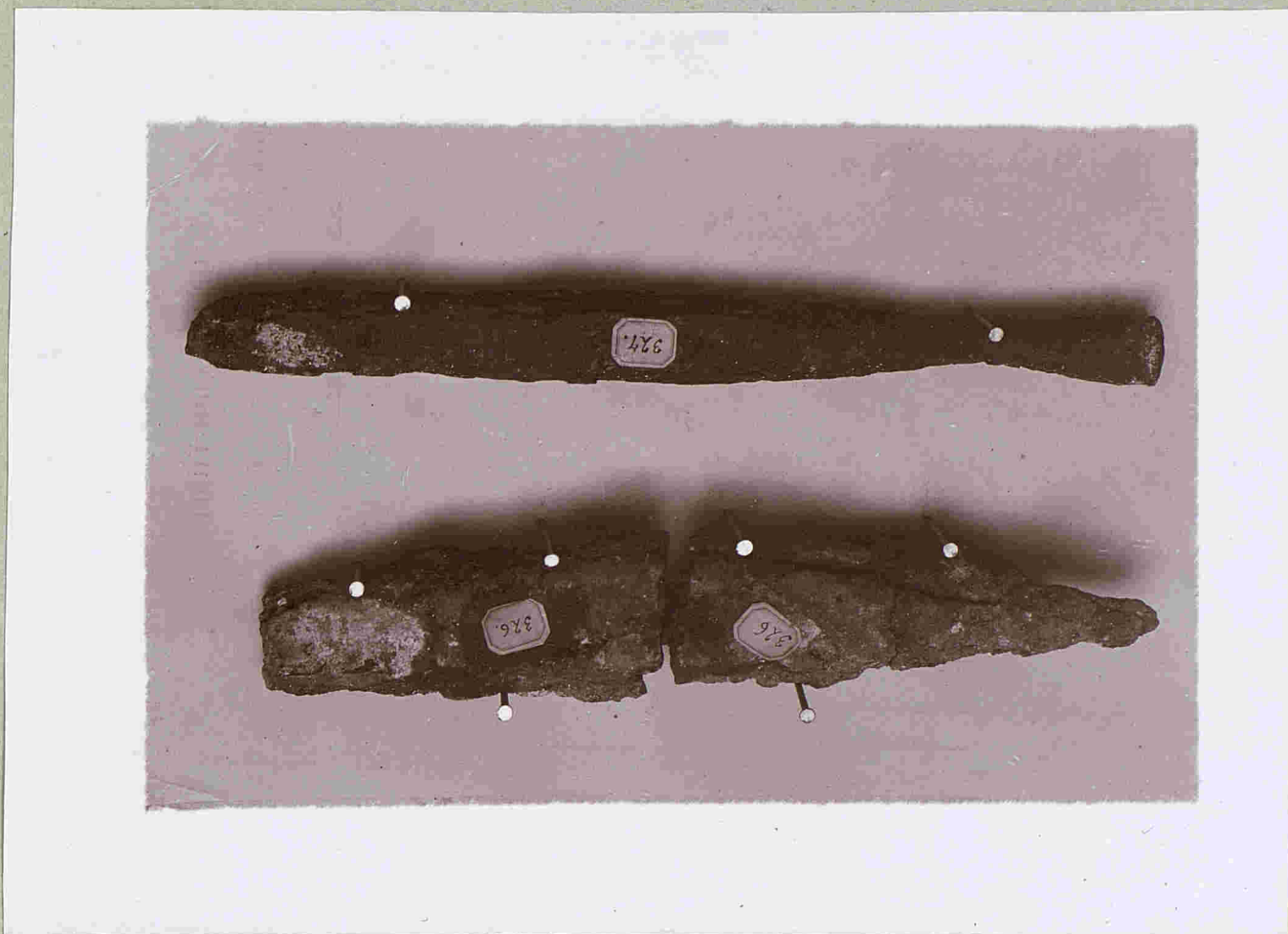

Armas fenicias

No'

35.



Objetos fenicios.

34.

t. 21, pag. 324.



Mo



36.

Joyas fenicio-egipcias.  
E.-I, pag. 123.

E.-I, pag. 124.





37.

Souzas ferro-egipcias. - (Detalle).  
E. I, pag. 324.

*a m. tamara*

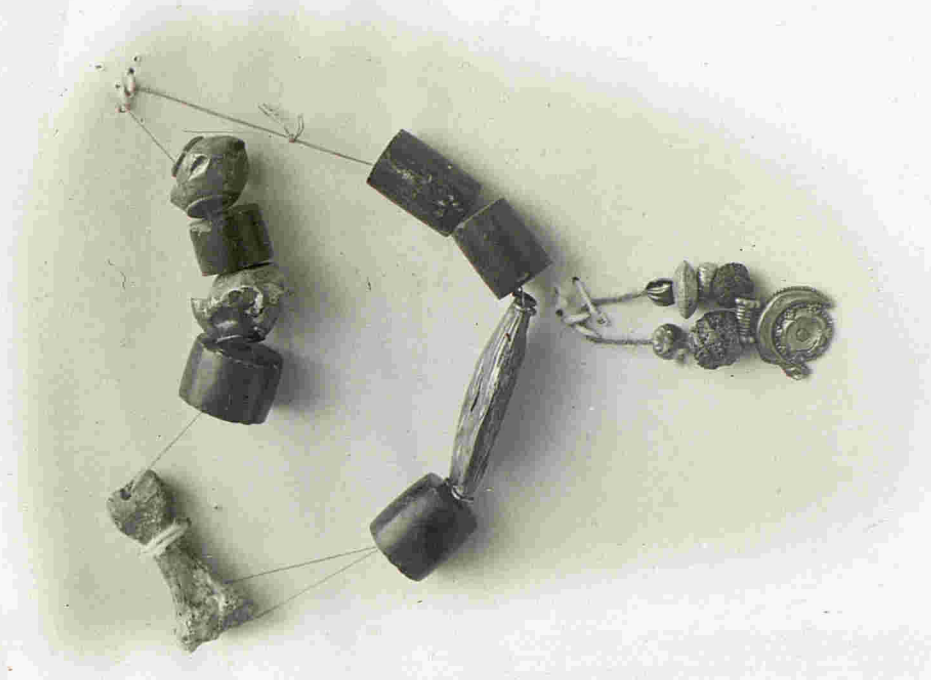

38.

Idem. - (idem).



(Si pero a tamaño un poco más

pequeño

a un tamaño -

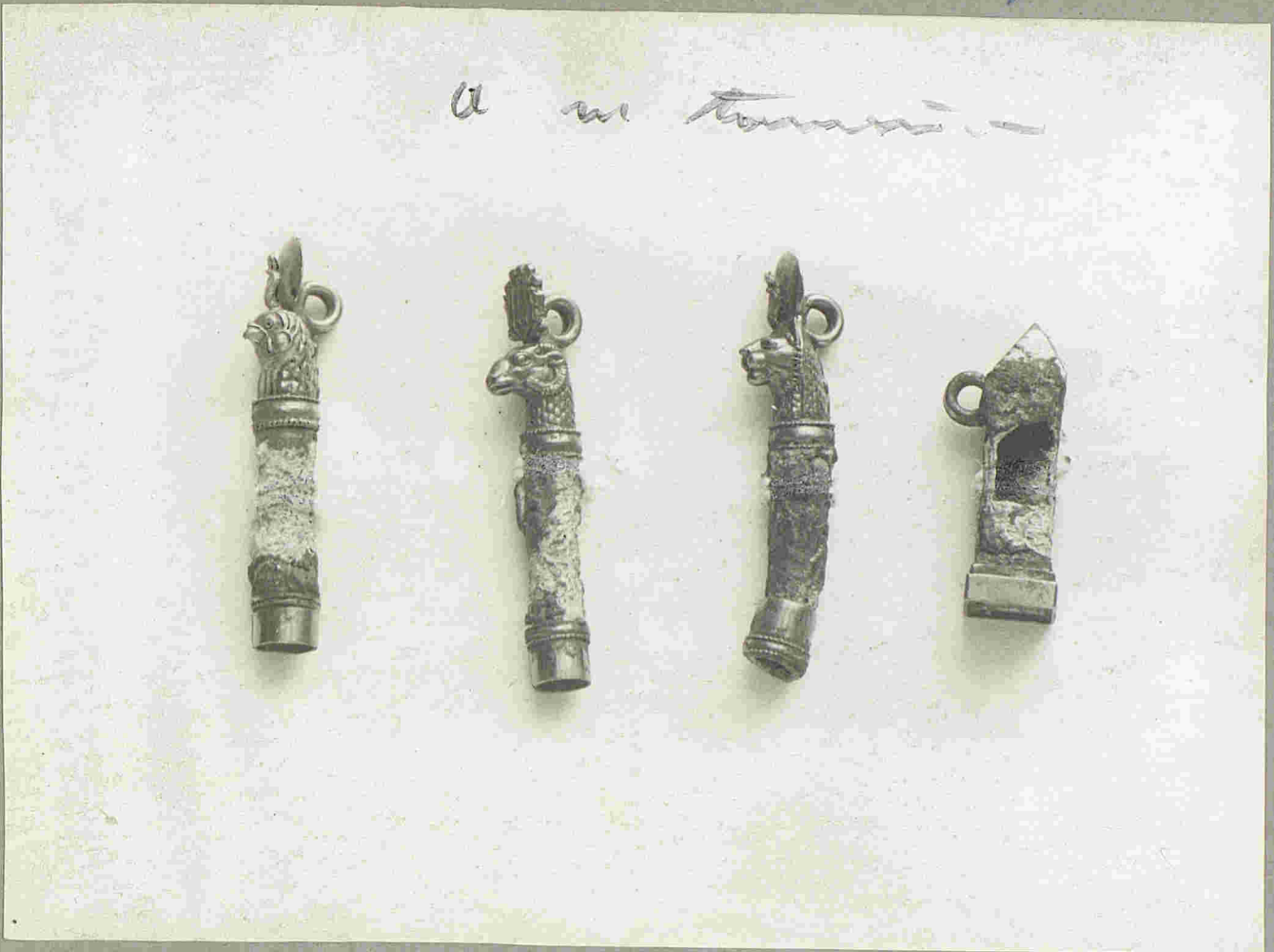

Amuletos feno-egipcios. - t. I, pag. 123.

39.

Mo



Joyas feno-egipcias. - (Coleccion Coro).

40.



fi a tumbas suas pagadas

No

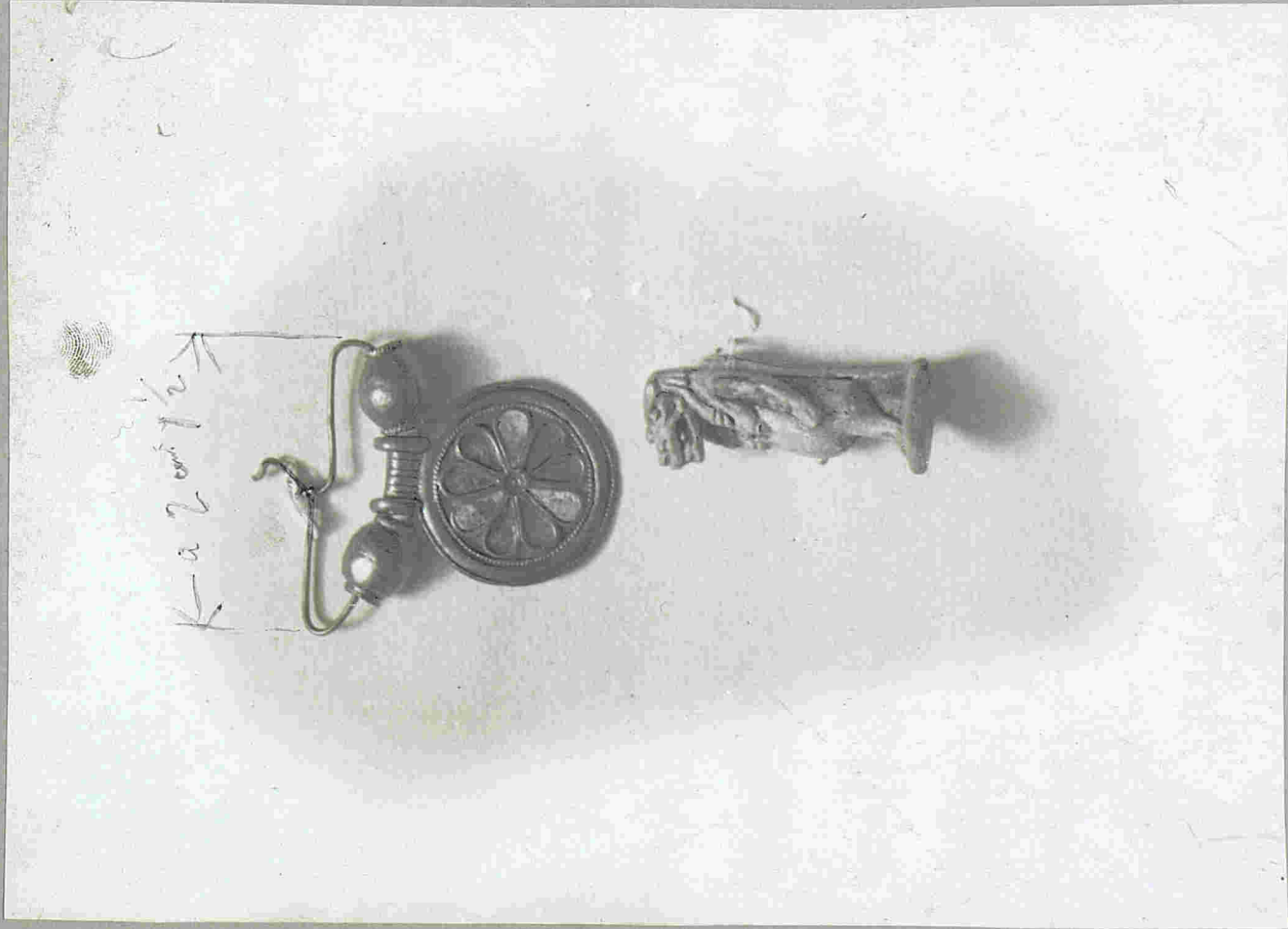

Medallion e idolillo fero-egipcios (Coleccion Toru).  
E.-I, pag. 130.

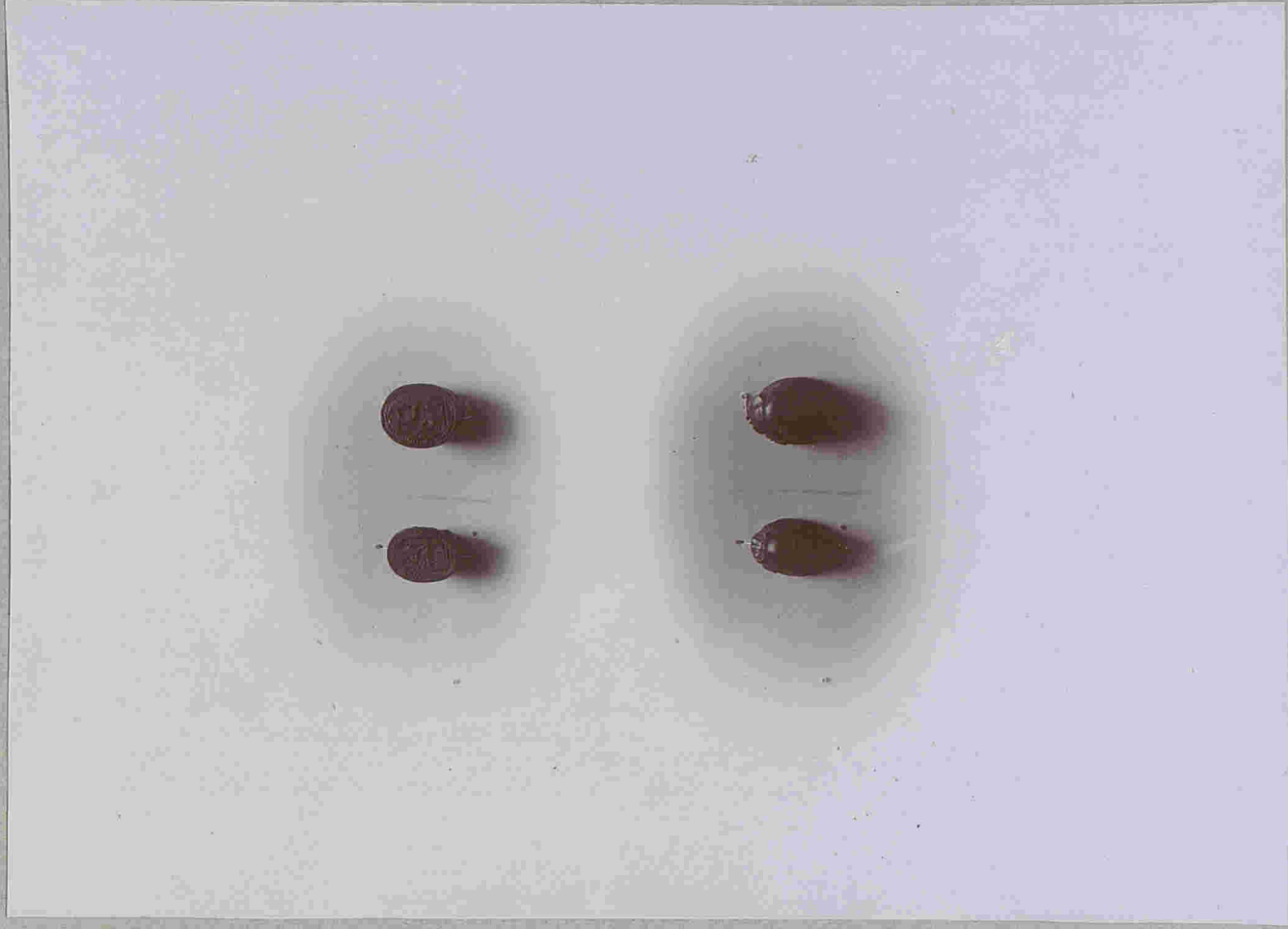

Scarabæus hallados en una casa de Cadix.  
Idem.



~~Si a la mitad~~



Scarabæus. - Detalle ampliado. - Anverso.  
E.-I, pag. 330.

43.

~~Si a la mitad~~



44.

Idem. - Idem. - Reverso.

45.



Colonias Griegas.

Mo

Fotografías de Mas  
nos 47.025 y 47.026

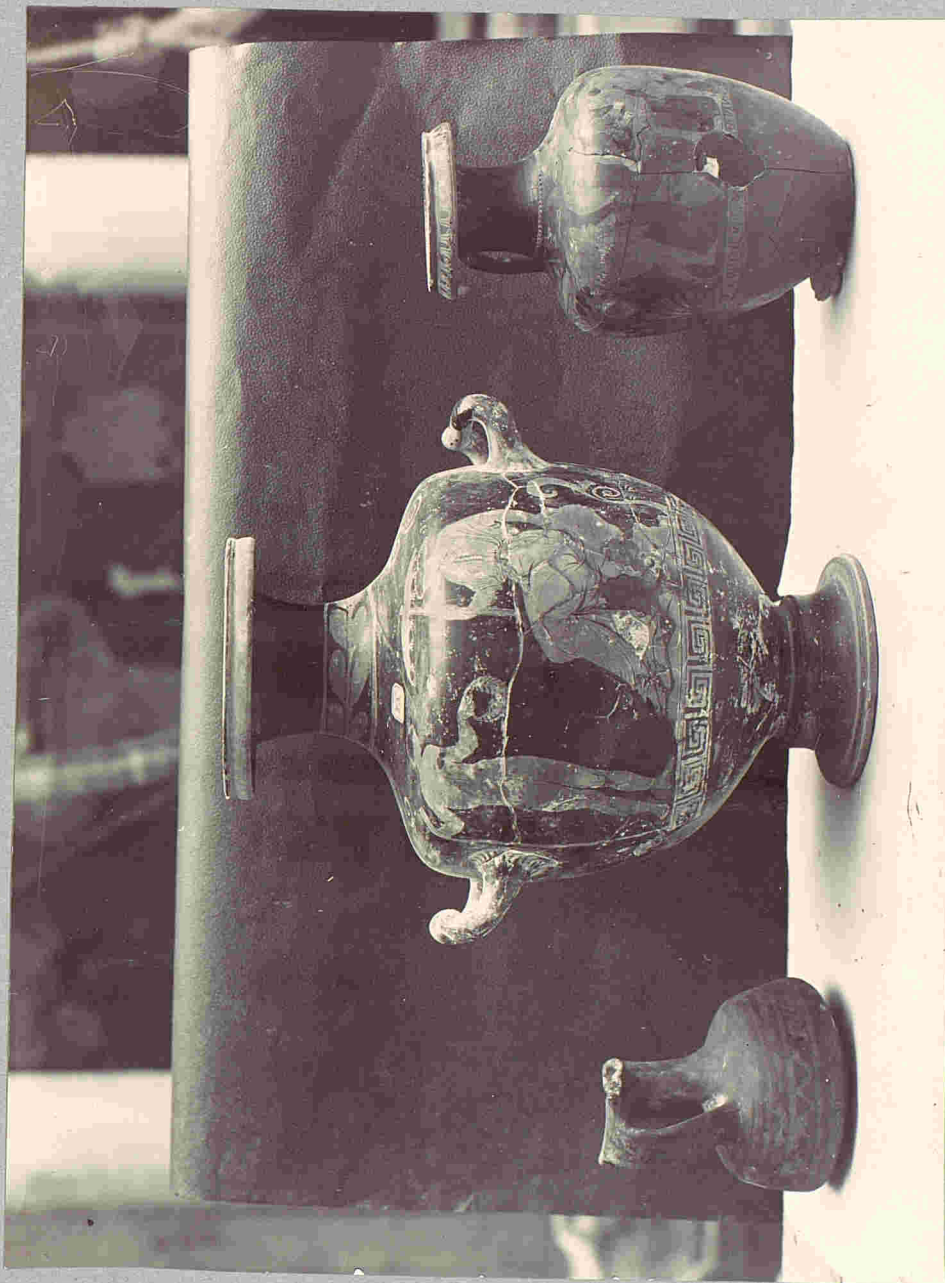

(3)

(5)

(2)

46.

Cerámica griega.  
E.-I, pag. 46.



Epoca Romana.



Estatuaria romana. (Fragmento).  
E.-I, pag. 577.  
(No 629)

47.



Idem, idem. (Idem).  
Pag. 578.

48.





Estátua romana.

6.-I, pag. 178.



4

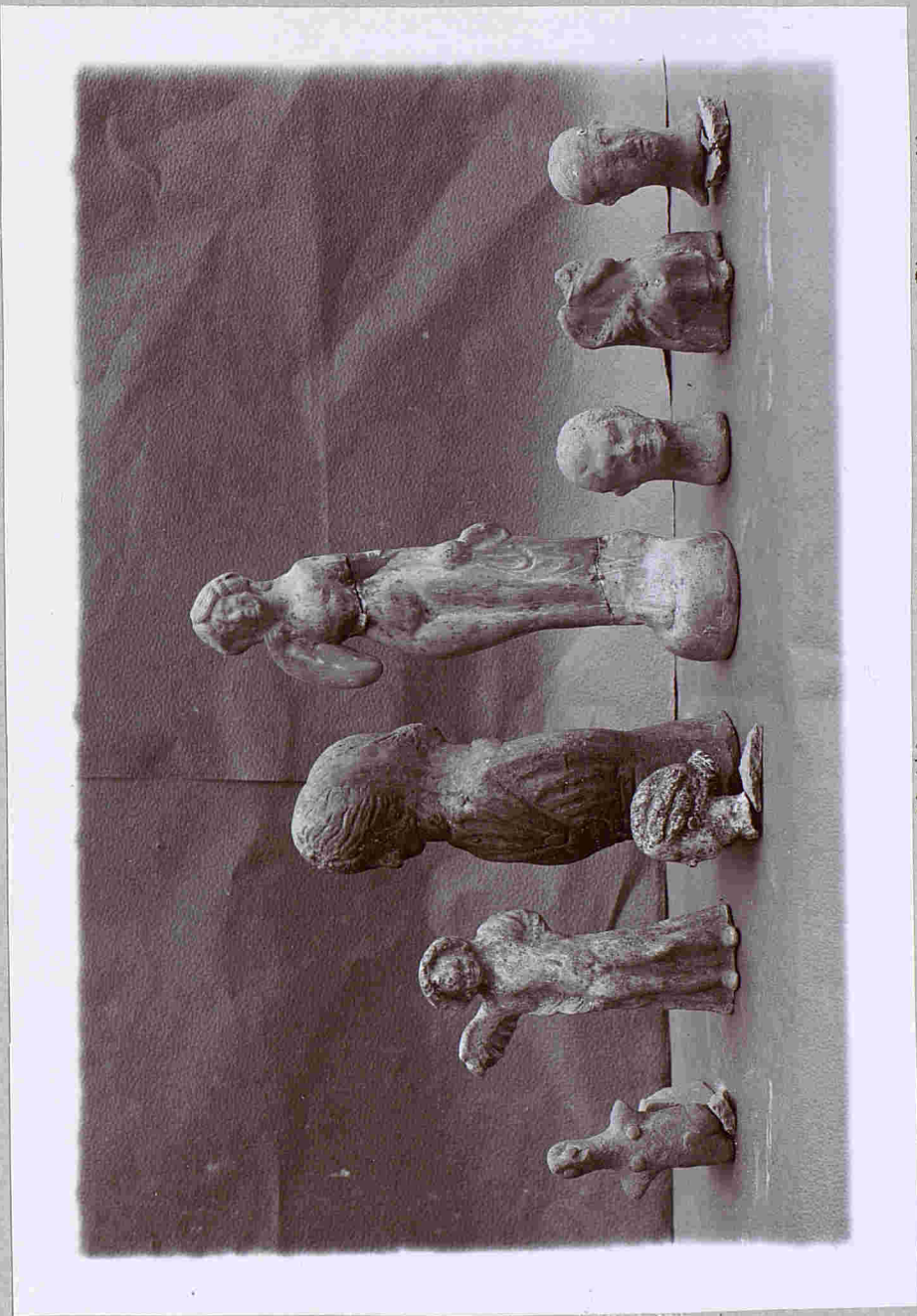

(4) (2) (8) (3) (5) (6) (7) 50.

Estatuillas y bustos romanos.  
E.-I, pag. 179.

0.1, pag. 100.





*Cabeza de Baco.-(Coleccion Toro).  
Z.-I, pag. 180.*

51.

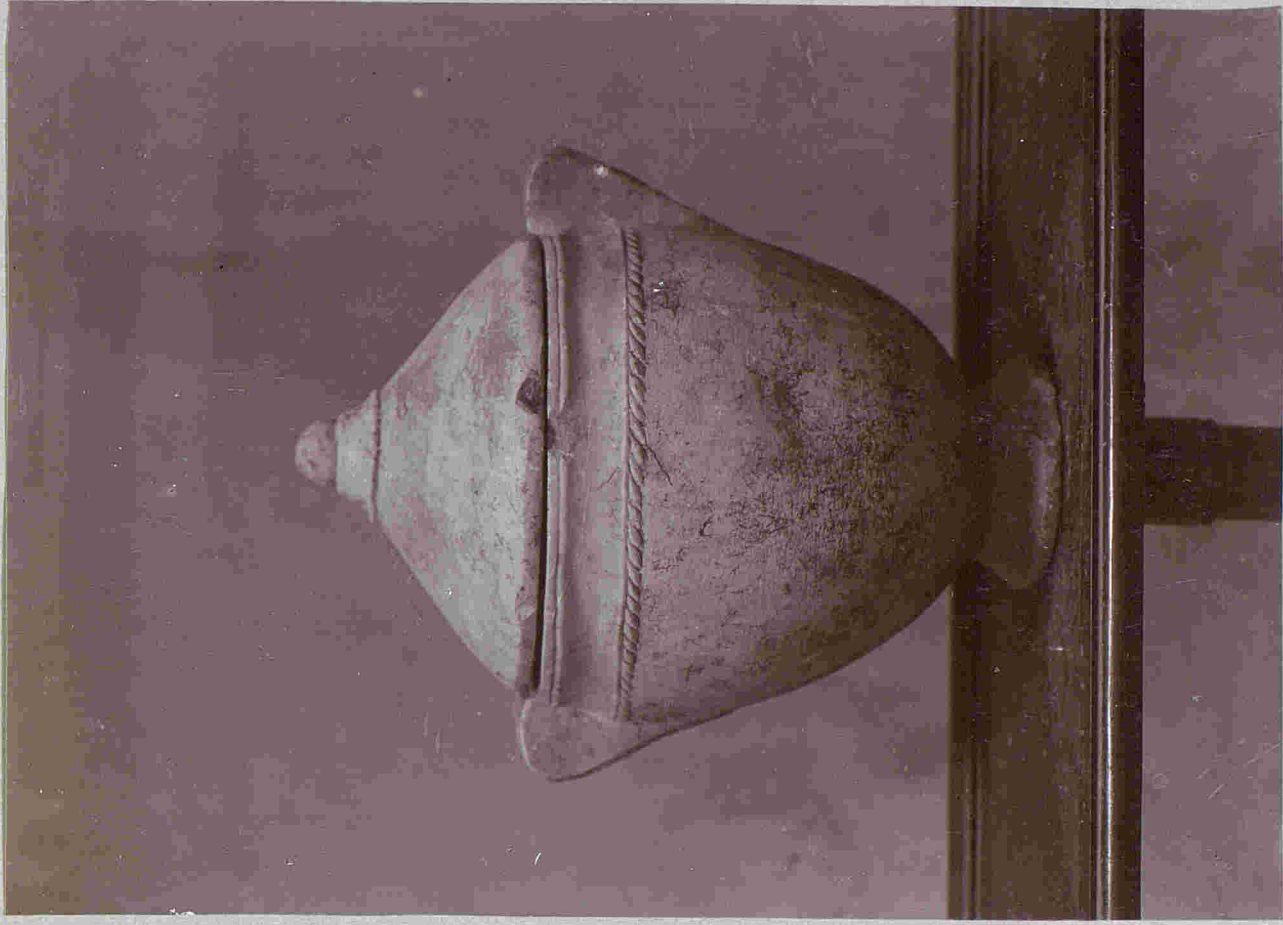

*Una cineraria.-(Coleccion Toro).  
Z.-I, pag. 181.*

52.



No



53.

Piedras esféricas procedentes de las ruinas de Bolonia.

No



(3)  
(4)

(2)  
(5)

(3)  
(6)

54.

Cerámica romana.

E-I, pag. 582.



No'



(1)

(2)

(3)

(4)

55.

*Anforas halladas en aguas de Cádiz.*

No'



(1)

(2)

(3)

(4)

(5)

(6)

56.

*Cerámica romana. — E.-I, pag. 184.*



No



57.

*Vena cineraria y dolium halladas en aguas de Cadix.*  
*Z.-I, pag. 185.*

*6.-1, pag. 185.*

*1 pag. 185.*



No



58.

Lucernas romanas.--(Colección Toro).

E.-I, pag. 186.



No'



(1)

(3)

(4)

(2) 59.

Objetos romanos. - E.-I, pag. 187.

No'

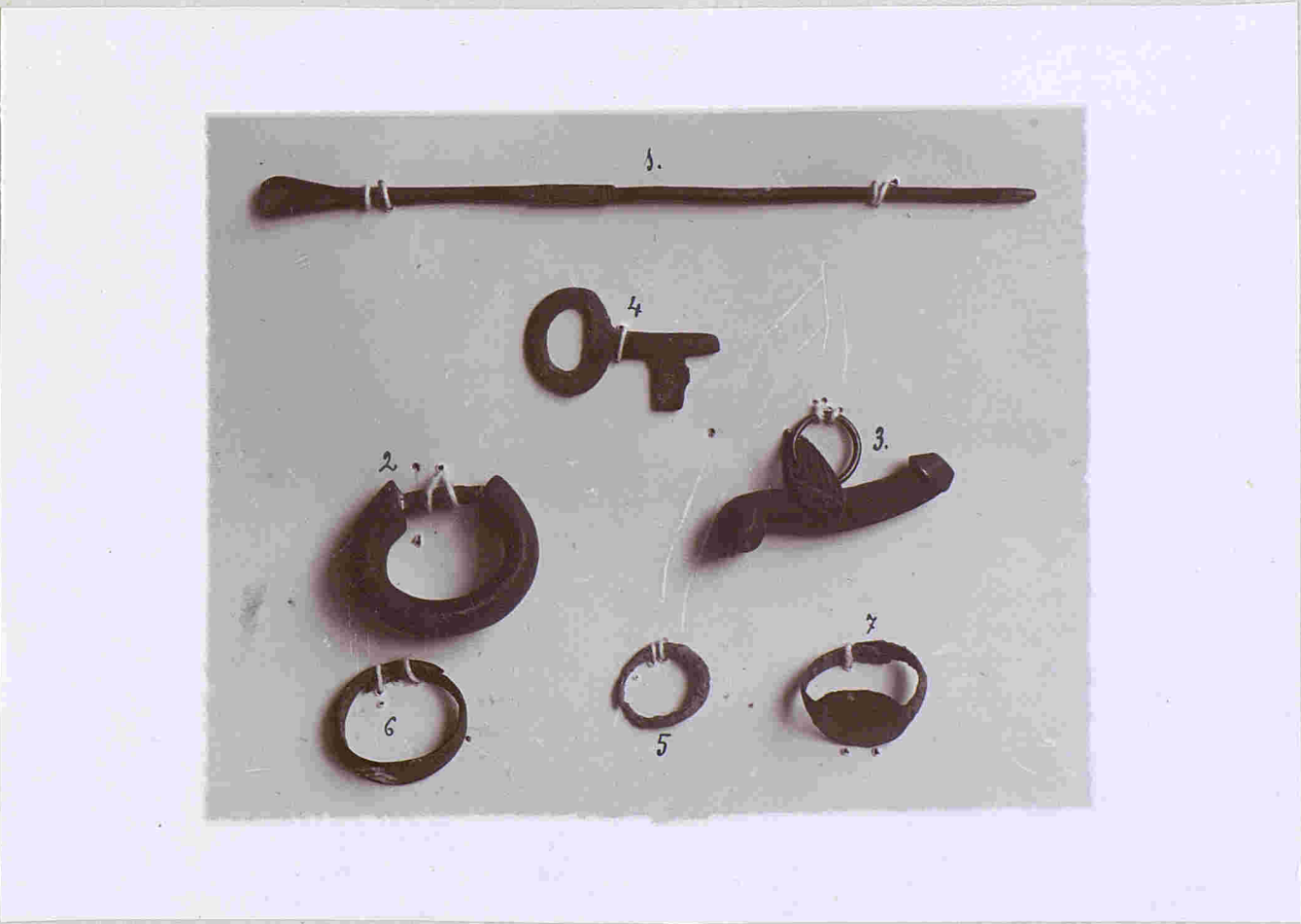

60.

Objetos romanos. - E.-I, pag. 189.

E.-I, pag. 188.

E.-I, pag. 189.



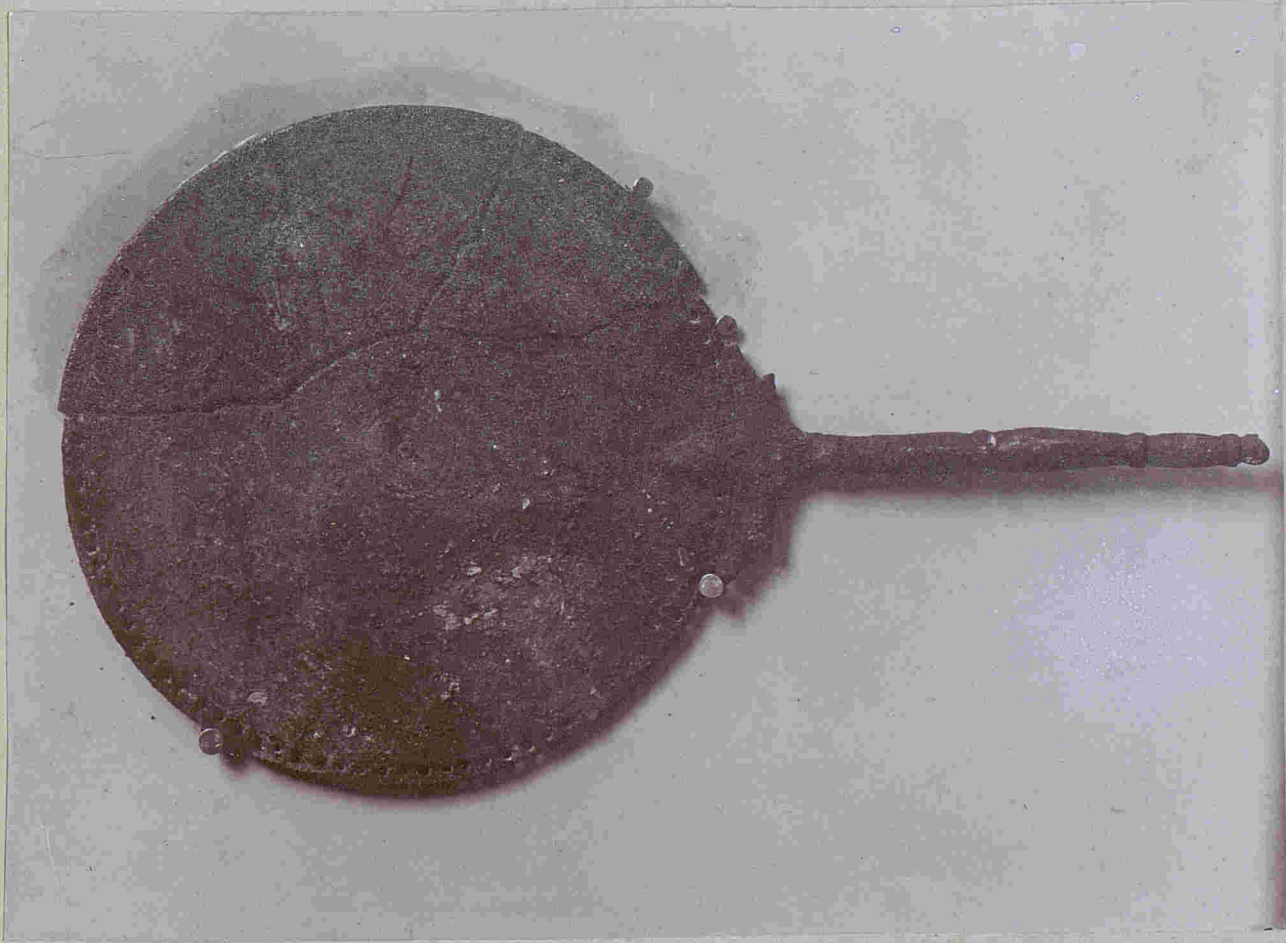

*Speculum ó espejo de bronze.*  
*É.-I, pag. 189.*

61.



*Joyas romanas, halladas en Sionta de la Vera.*  
*É.-I, pag. 196.*

62.



No.



(1) (4) (7) (5) (3) 8 (2) (6) 63.

Objetos de vidrio romanos.  
E.-I, pag. 193.



No



(1)

(2)

(3)

(4)

(5)

64.

Objetos de vidrio romanos.-(Coleccion Forro). E.-I, pag. 195.

No

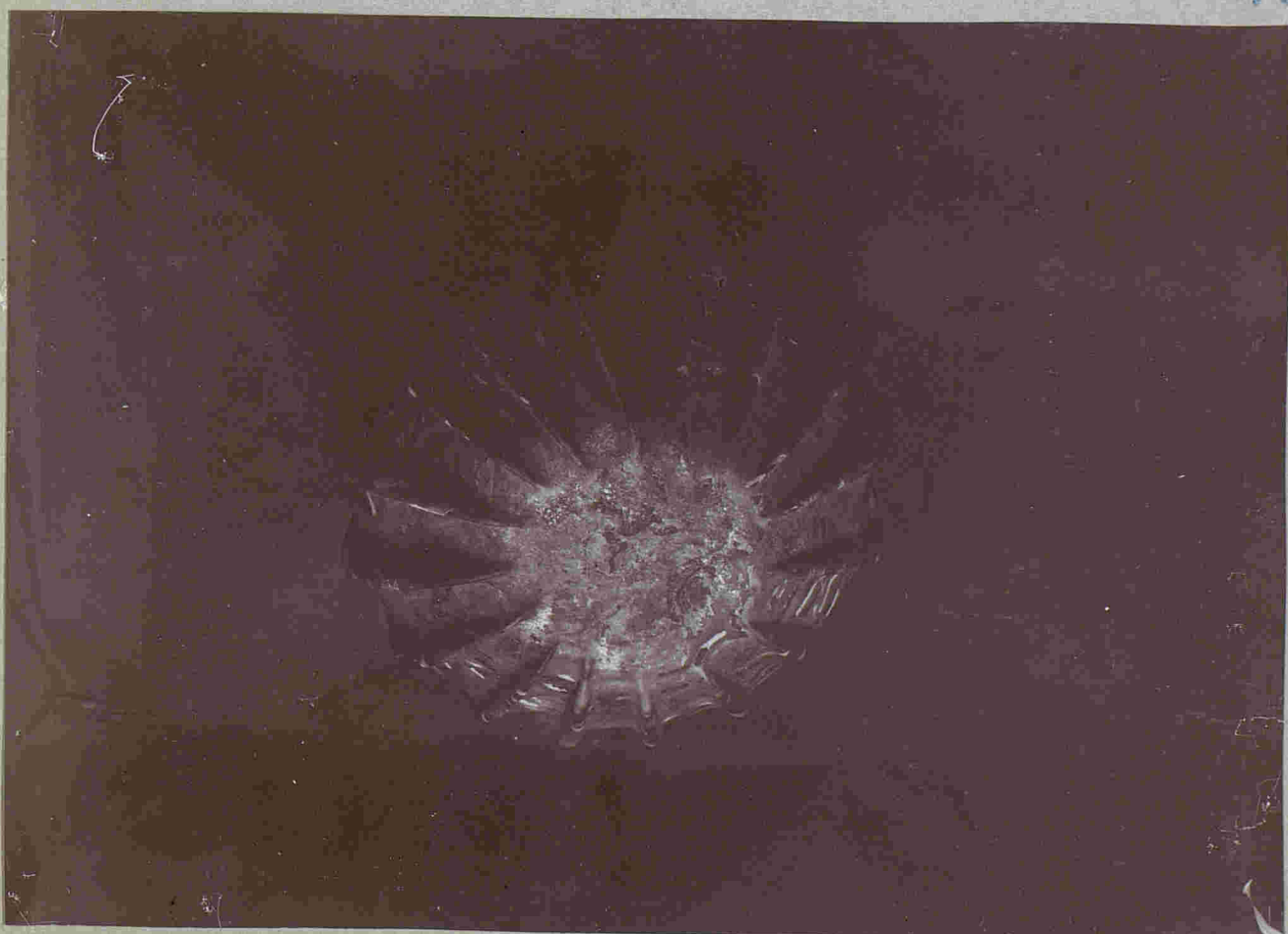

65

Objeto de vidrio romano.-(Coleccion Forro).



4. Photographie de deux n° 62.017

No.

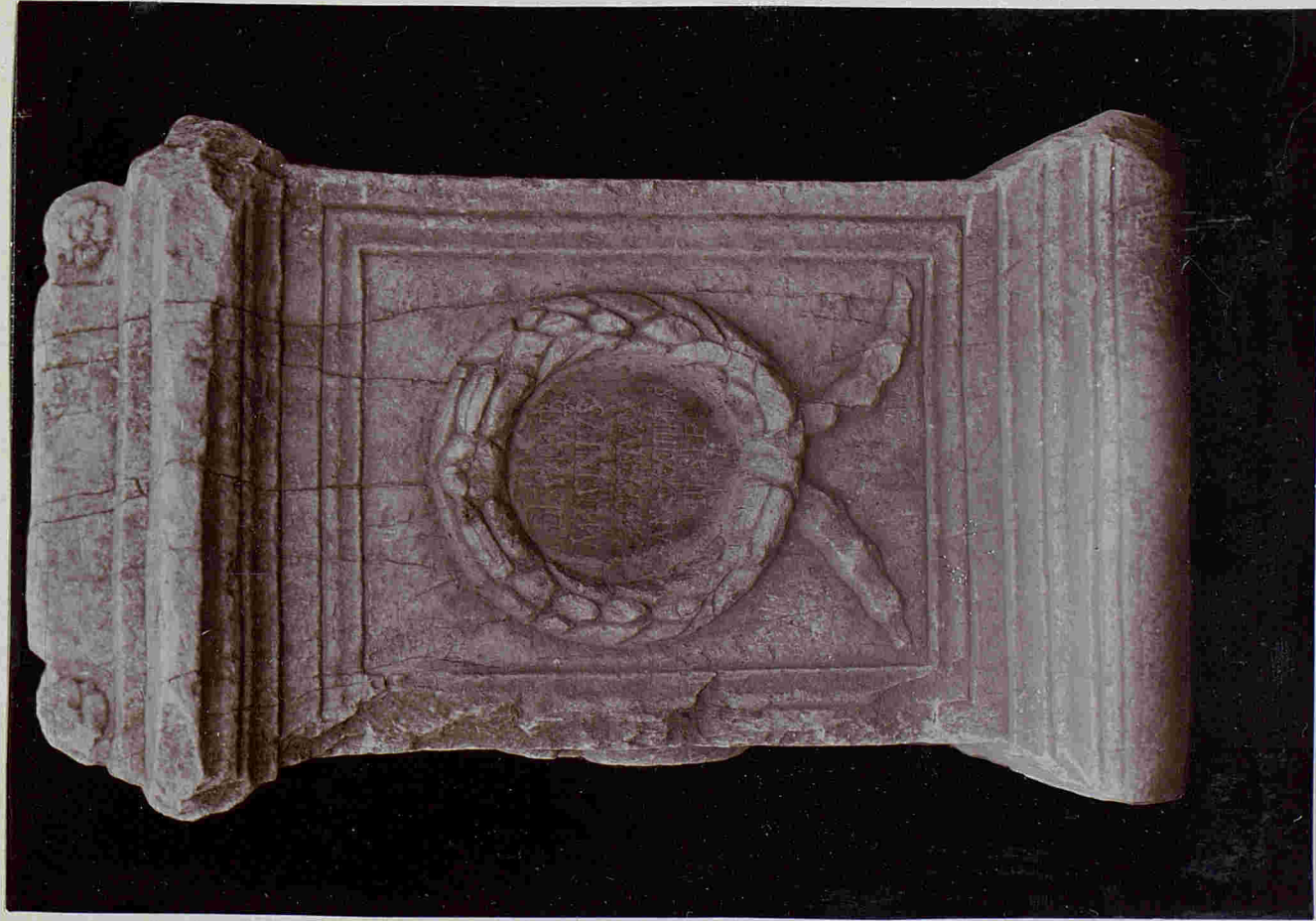

Cippo romano.

8.-I, pag. 198.

66.



Idem, idem. - pag. 198

67.





68.

Lápidas romanas. — E.-I, pag. 202.



69.

Lápidas romanas halladas en Utrique.



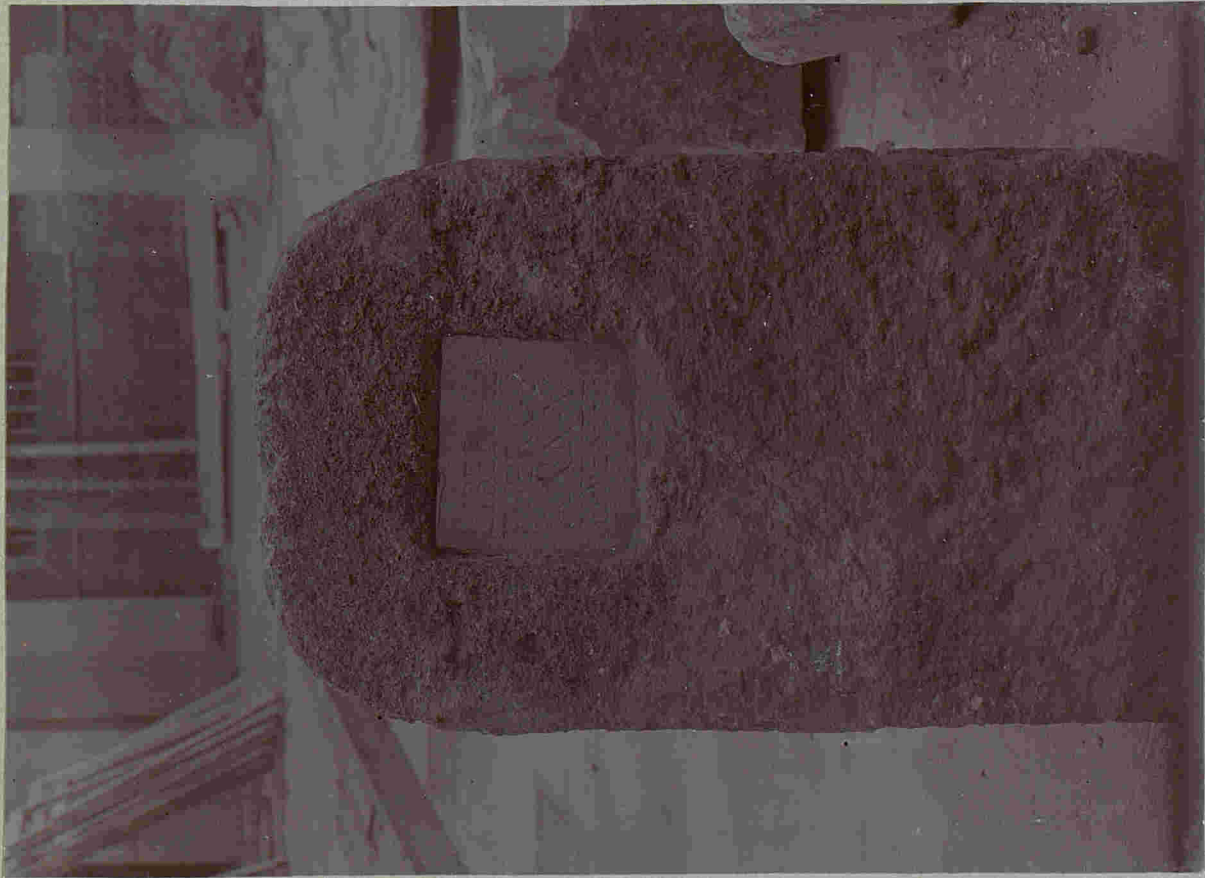

70.

Lápida sepulcral romana.  
E.-I, pag. 211.



71.

Cipos romanos.



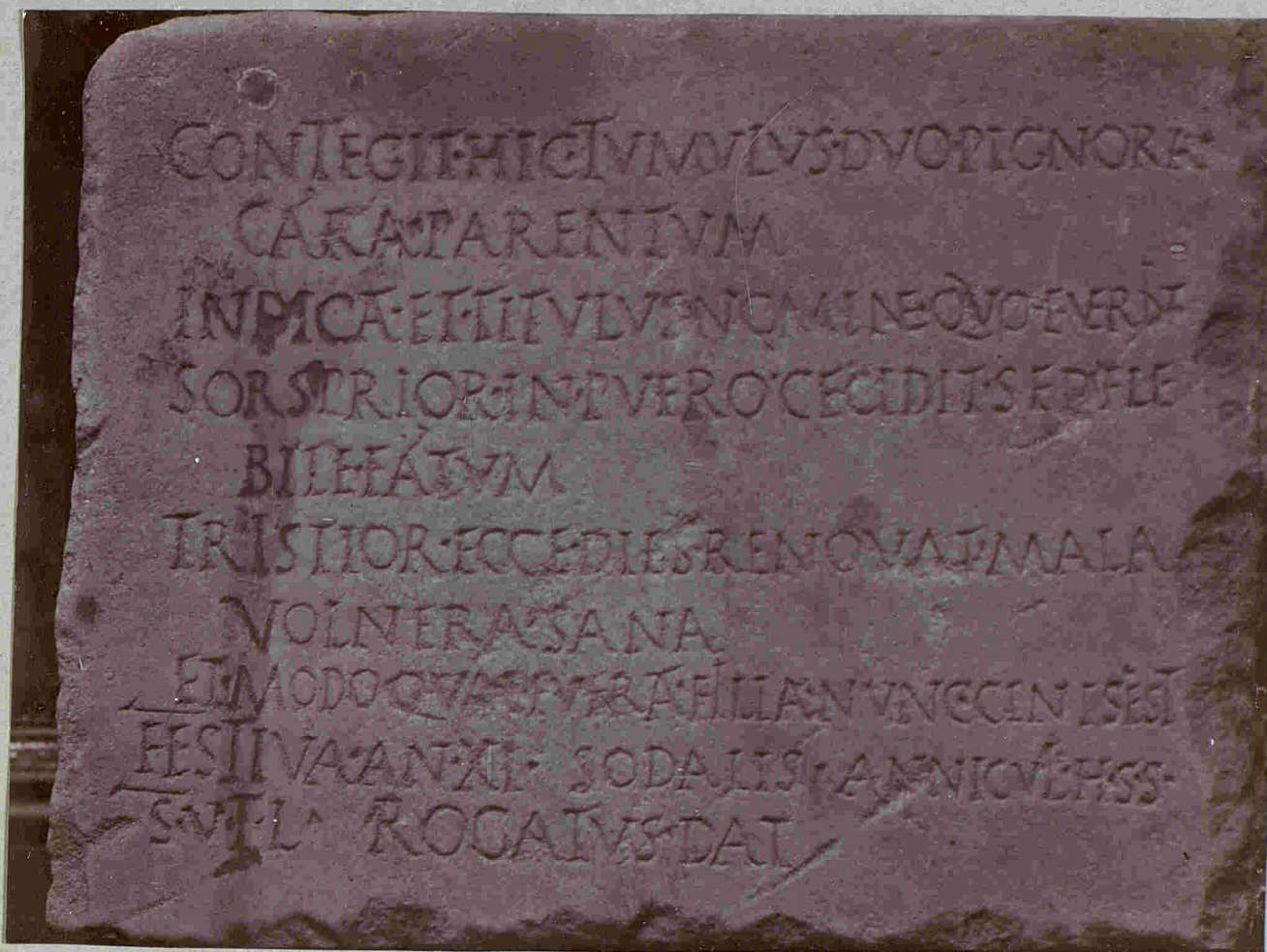

Lápida sepulcral romana. — T. I, pag. 255.

72.



Lápidas romanas. — (Colección Coro).

73.



Epoca Visigótica.

41



Decor. warr, procedente de Tanager. - E. I, pag. 325.

Objetos visigodos. - E. I, pag. 322.

74.

41



Lápida visigótica. E. I, pag. 320.

Bajo-relieve de mármol. - E. I, pag. 325.

75.



Mo



76.

Lápida visigótica. E.-I, pag. 320.



77.

Idem, idem, procedente de Canger. - E.-I, pag. 325.



Epoca Árabe.

49 1/2



← 2. 1/4 cent. → 78.

Capiteles y cimacios árabes, procedentes de Ceuta  
Z.-I, pag. 328.



55 h.

90 de otro fotograf.

80

hoy  
de  
pinto  
adivato  
en papel  
mate



79.

Brocal de poto orobe, procedente de Centa.  
E.-I, pag. 332.



80.

Cinaja de barro vidriado.





← a 74 cent →  
 Vigas árabes procedentes de Centa. — E.-I, pag. 333.

81.

52

51



Detalle del anterior.

← a 114 cent →

82.



No. 2

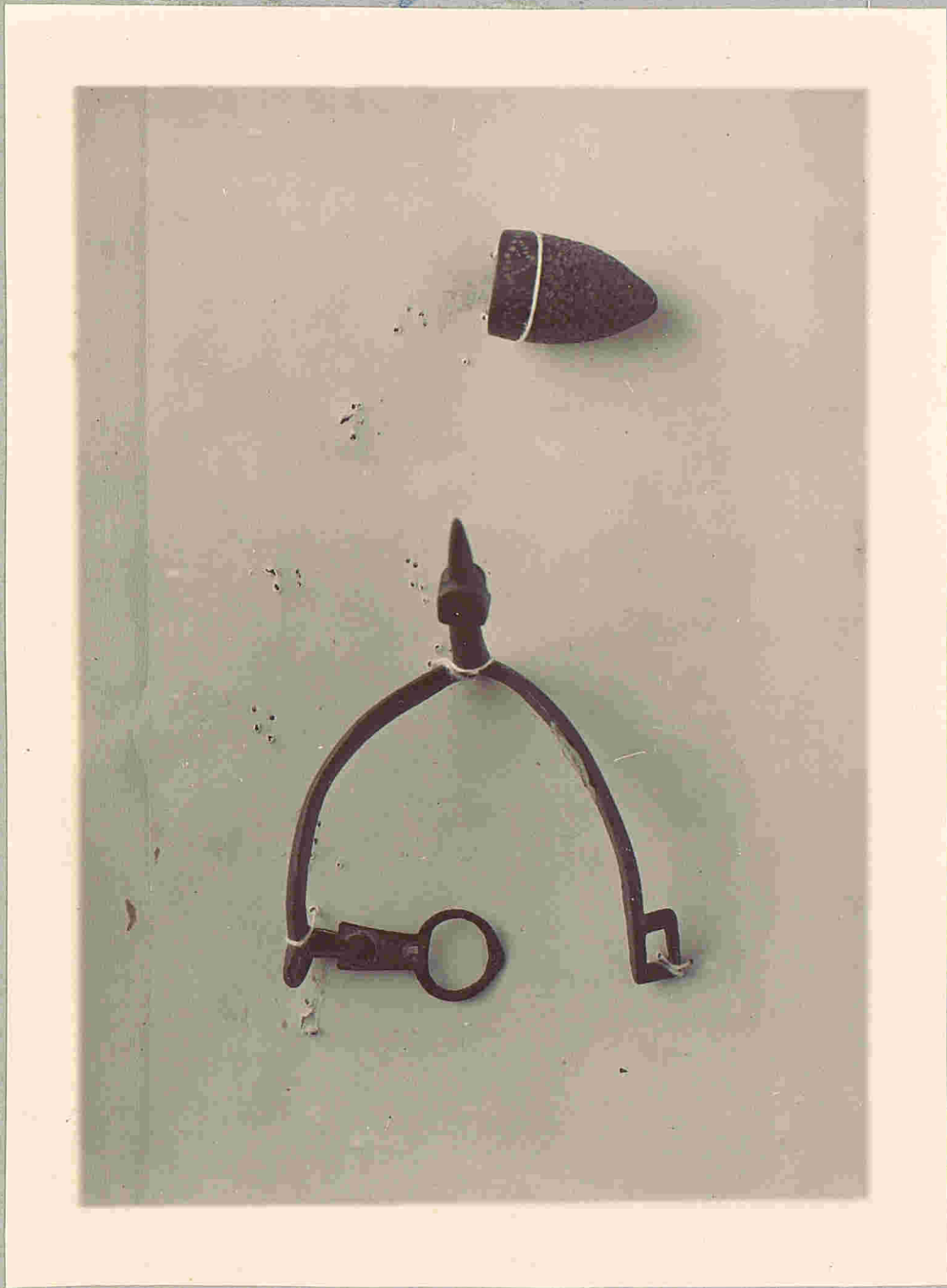

83.

Alcates y dedos árabes.  
E.-I, pag. 334.



Epoca de la Reconquista.

No

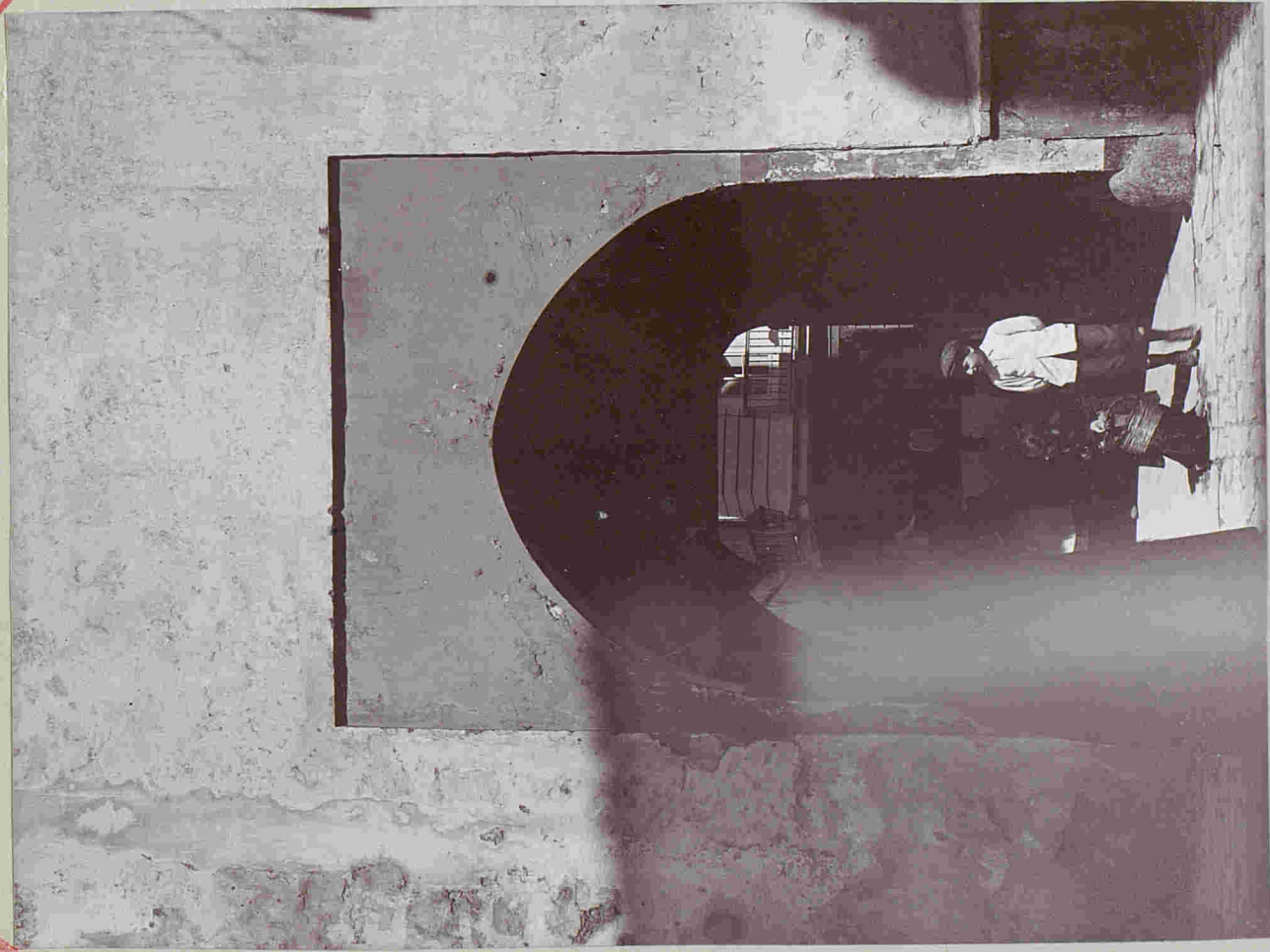

Arco del Pópolo.  
E.-I., pag. 334.

84.

Epoca Moderna.

4<sup>a</sup>



Puerta de Tierra.  
E.-I., pag. 348.  
*Suprimida*

85.



Li. No. 20



Puerta de S. Carlos. — t. I, pag. 352.

86.

- No No -



Interior de la Puerta de S. Carlos.

87.

No



No. 10



88.

Murallas de Cadix. - E.-I, pag. 353.

No. 3 ga



Cárcel pública.

Suprimento

89.



4.





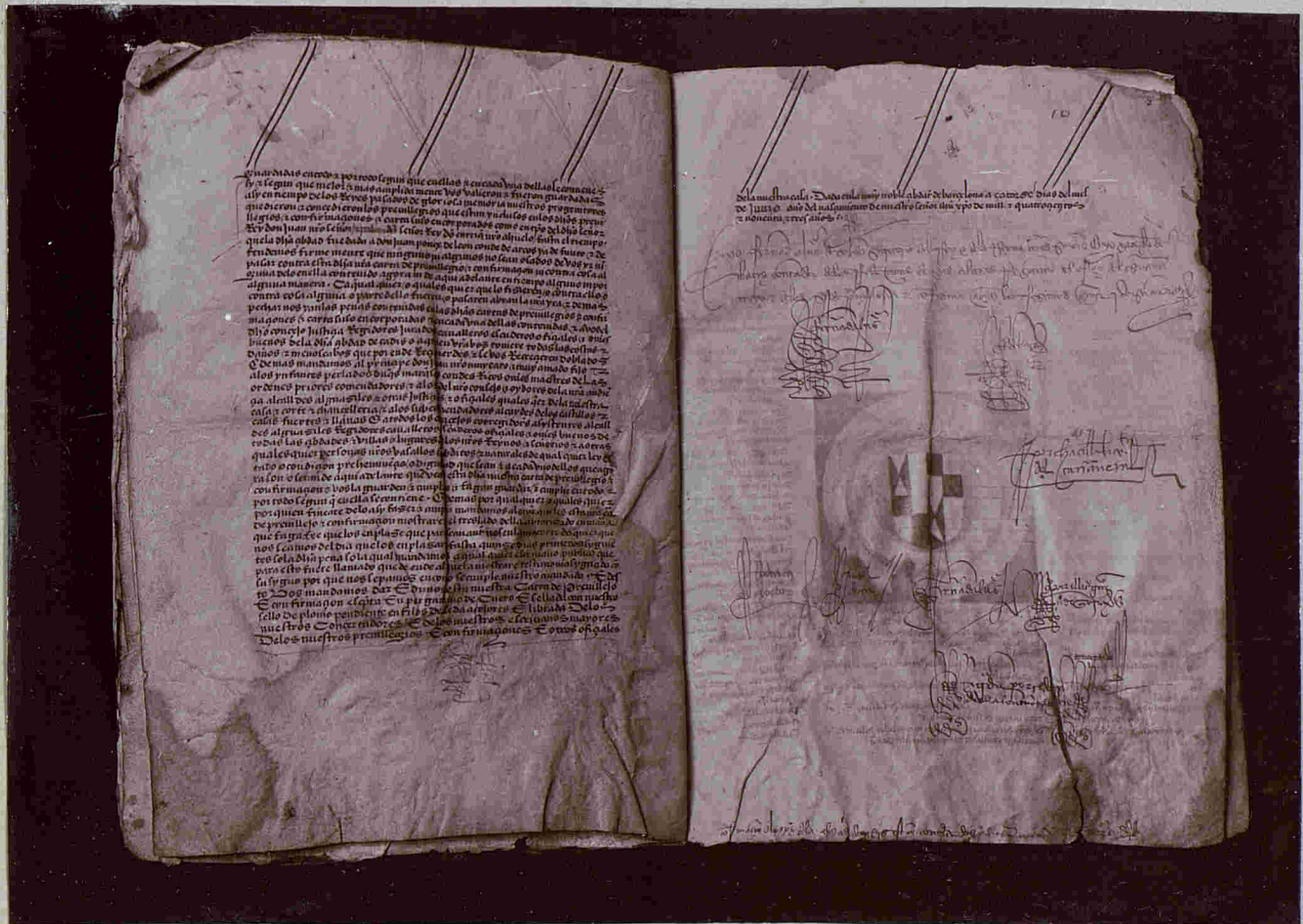

Privilegios de los Reyes Católicos. — t. I, pag. 380.

91.

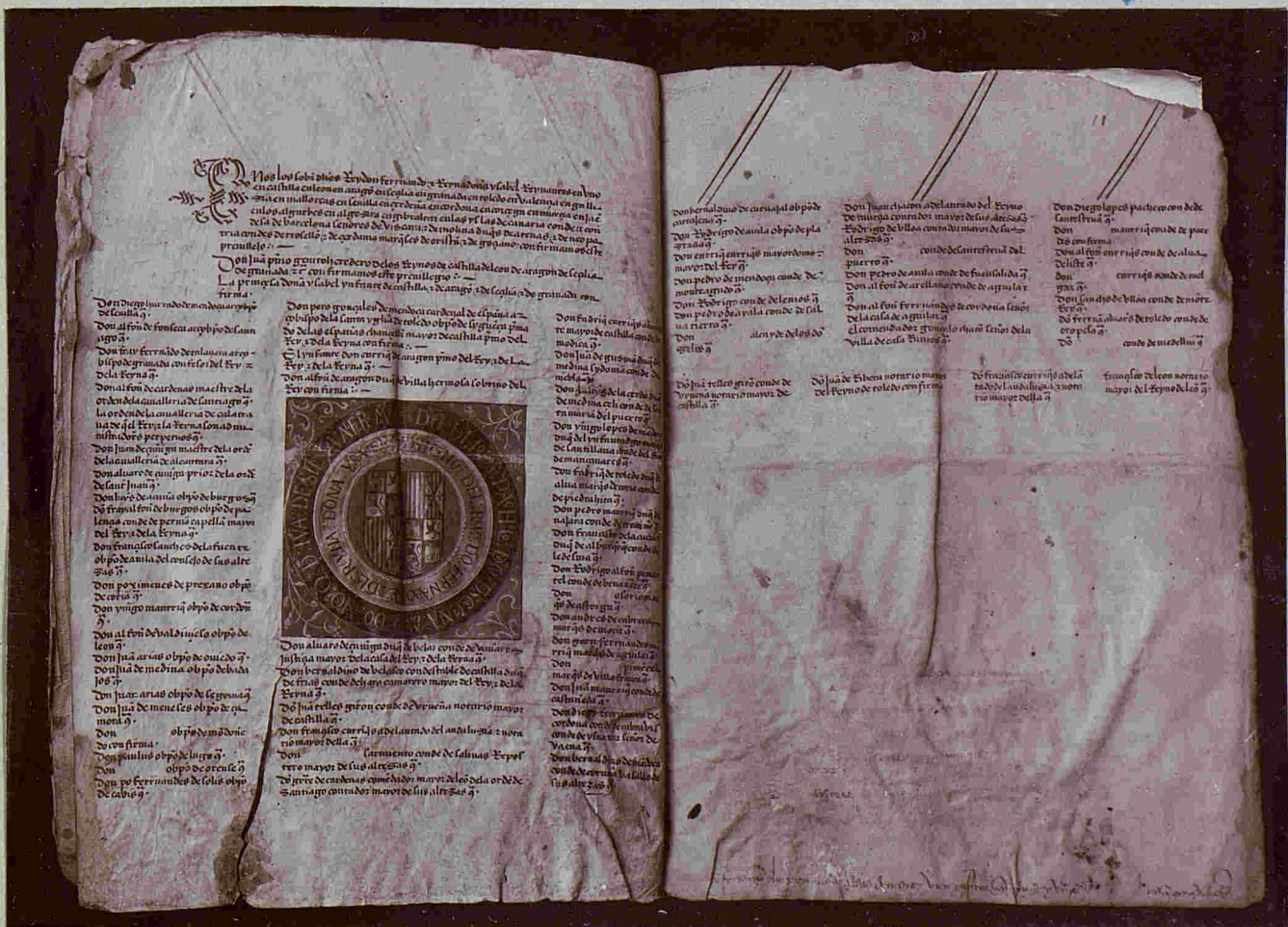

Idem, idem.

92.



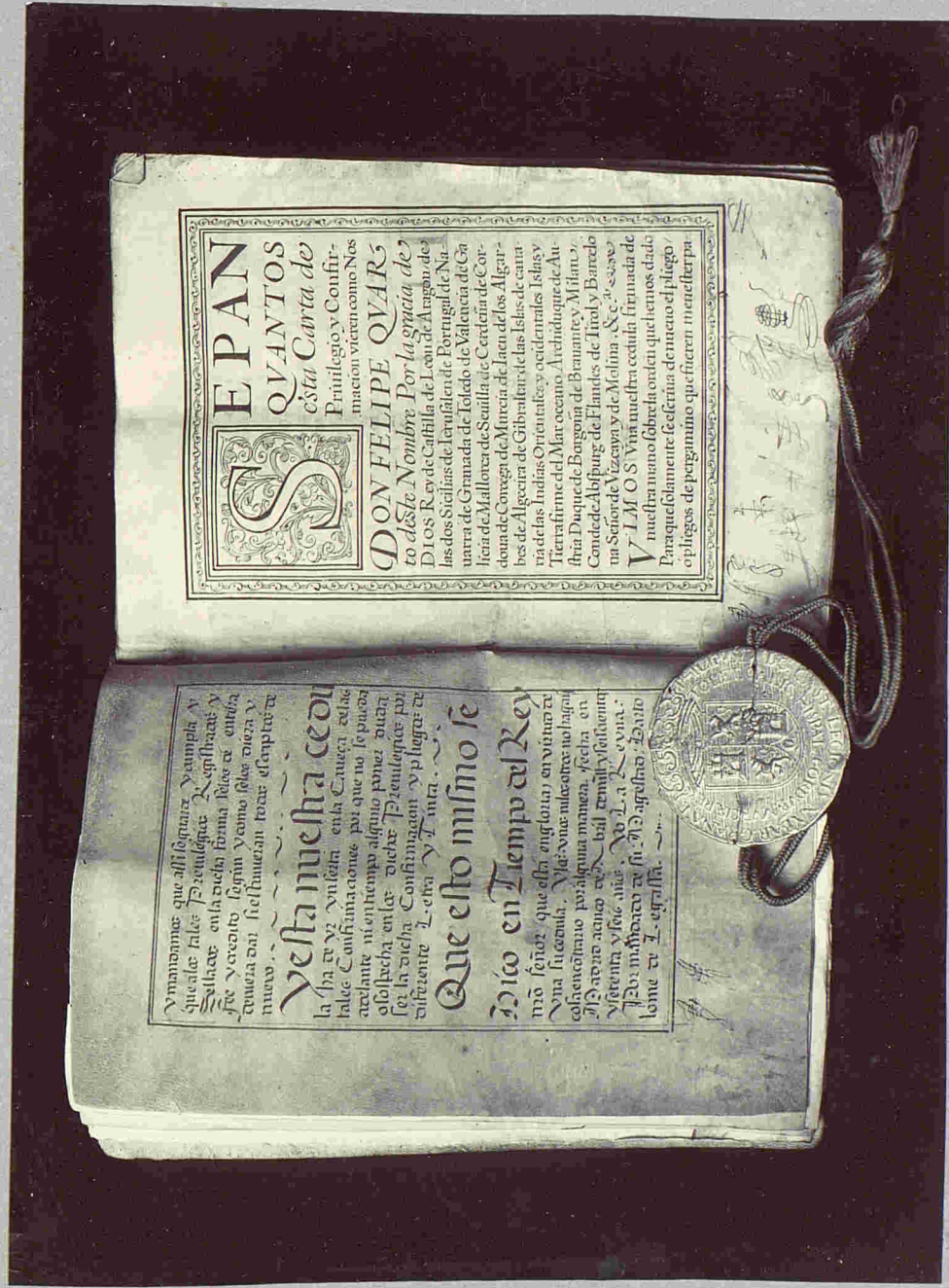

Privilegios de Felipe IV.  
t. I, pag. 385.



