

PROYECTO

para la Facultad de Ciencias de la Universidad Central.

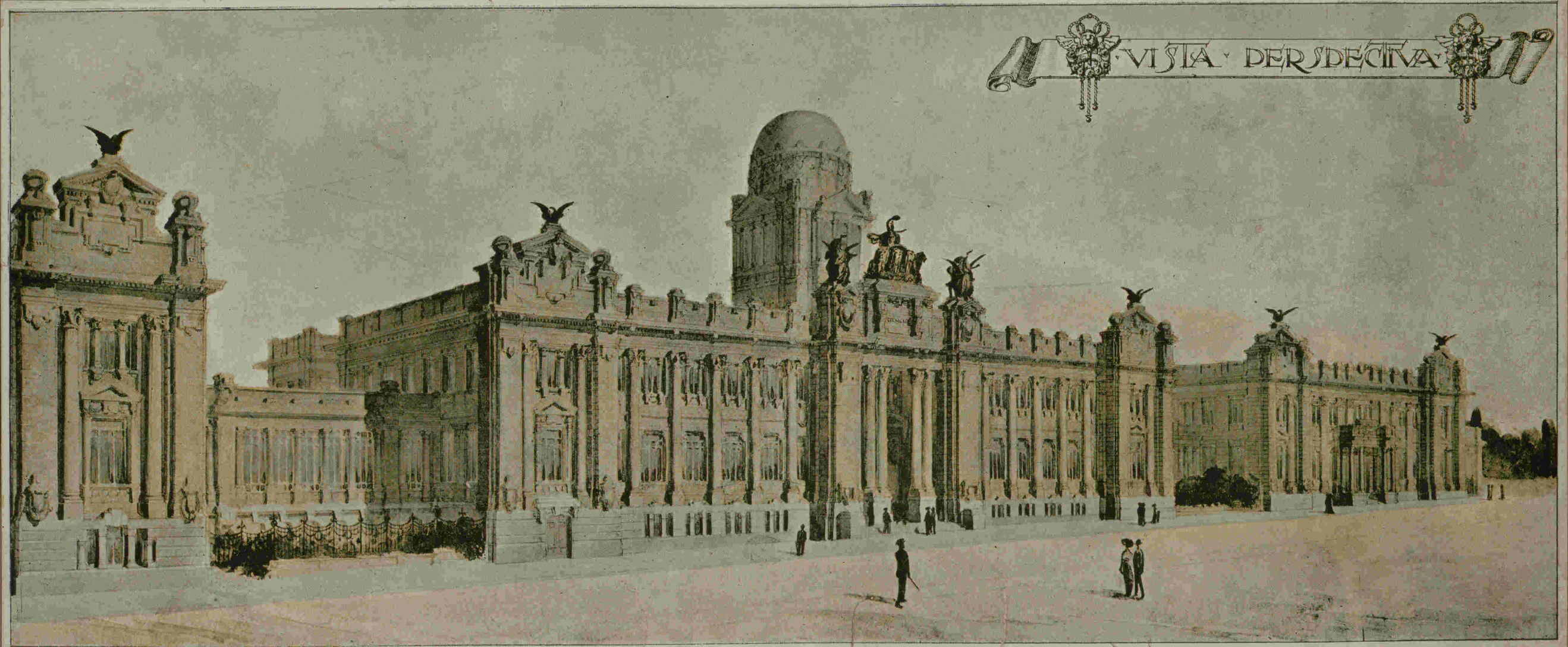

DICIEMBRE 1914

ARQUITECTO
Luis Vidal y Tuason.



PROYECTO PARA LA FACULTAD DE CIENCIAS 27



FACHADA A LA CALLE ALFONSO XII - ESCALA 1:100

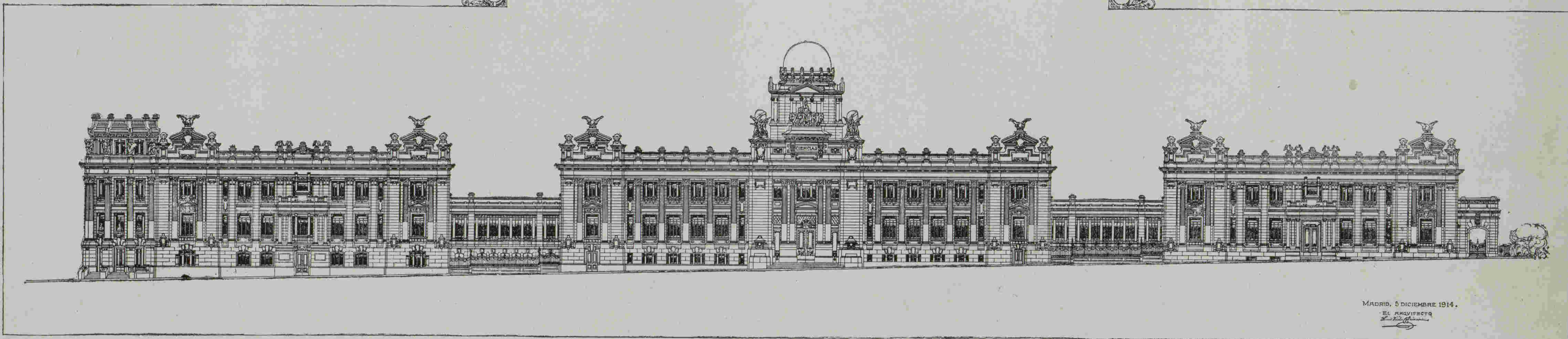

MADRID, 5 DICIEMBRE 1914.

EL ARQUITECTO
[Signature]

PLANTA DE CIMENTACIONES Y RED DE DESAGÜES

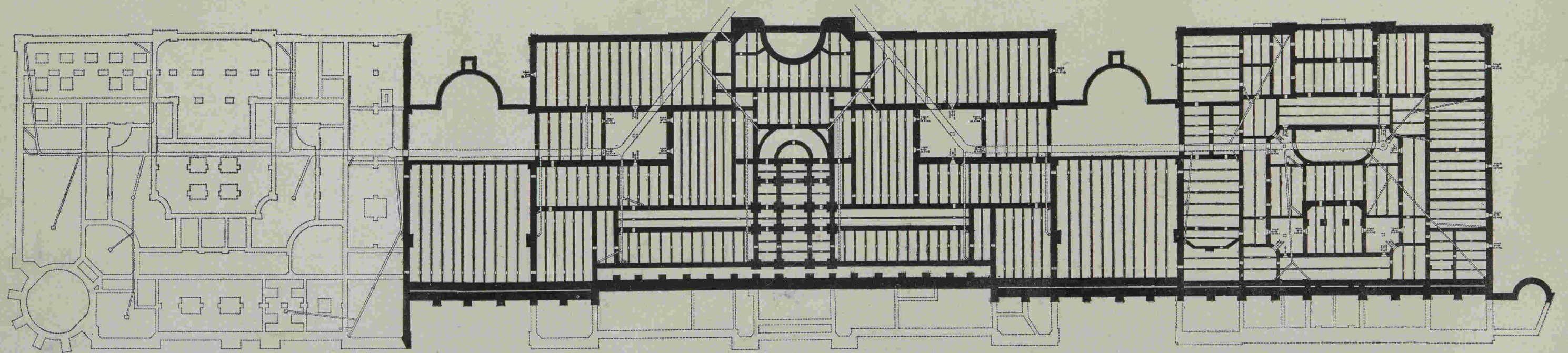

NOTA: LA CIMENTACION DE ESTE
FABRILLON QUEDA MAS ALTA DE NIVEL.

ESCALA DE 1:100

MADRID, 5 DICIEMBRE 1914.

EL ARQUITECTO
Manuel de la Puente



PROYECTO PARA LA FACULTAD DE CIENCIAS

FACHADA AL JARDIN BOTANICO

ESCALA 1:100

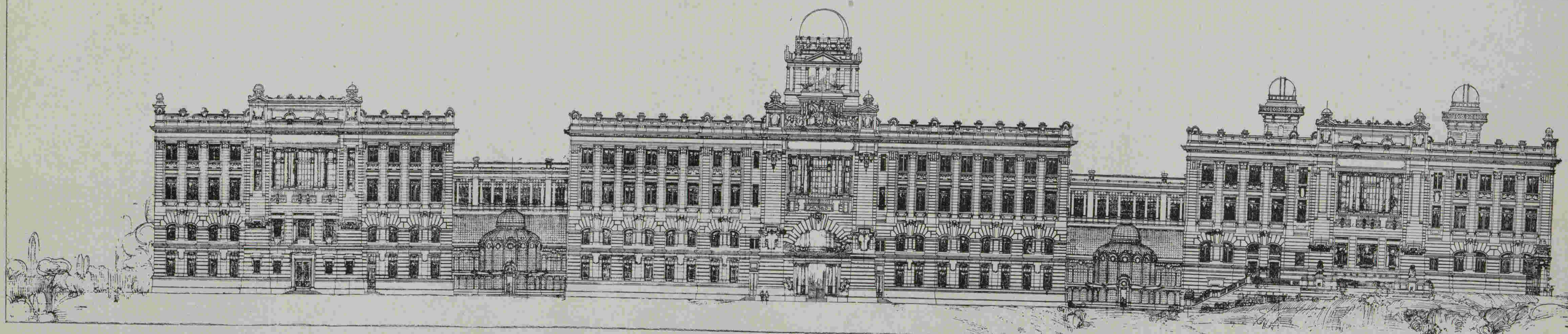

MADRID, 5 DICIEMBRE 1914.

EL ARQUITECTO

Antonio Gago

MUSEO

PLANTA PRIMERA

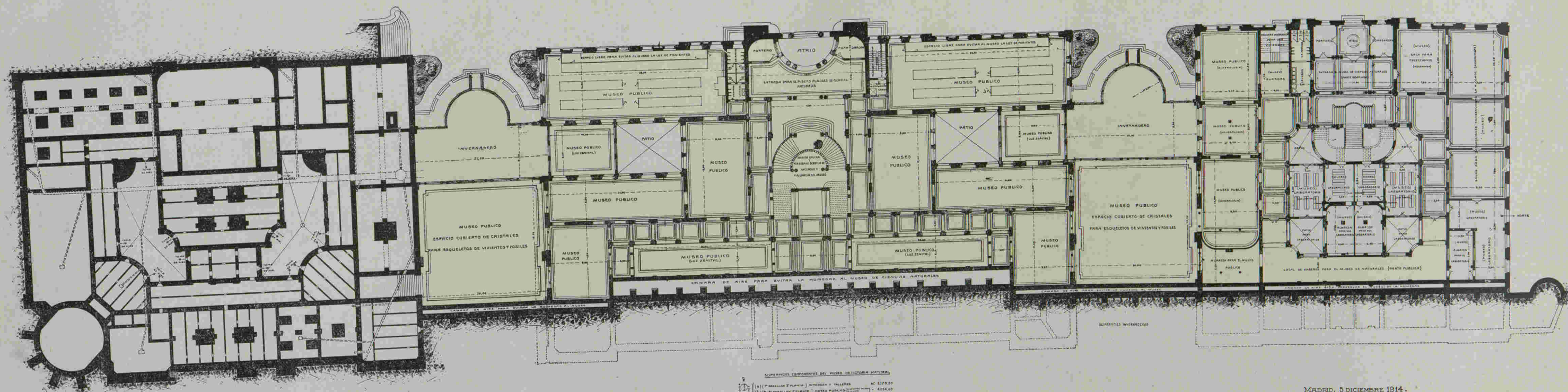

ESCALA DE 1:100.

Superficie Componentes del Museo de Historia Natural

(a) (P. Museo P. Historia)	Superficie y P. Alas	40.137,50
(b) (P. Museo P. Historia)	Museo P. Historia	2.014,00
(c) (P. Museo P. Historia)	Museo Reservado	2.014,00
(d) (P. Museo P. Historia)	Verdadero	2.014,00
Superficie Total Obtenida para el Museo y Verdadero		46.180,00

MADRID, 5 DICIEMBRE 1914.

EL ARQUITECTO

Antonio G. G. G.

Museo Público de Historia Natural

Museo Reservado de Historia Natural

Invernaderos—Jardín Botánico

PARTE DE LA SECCIÓN LONGITUDINAL

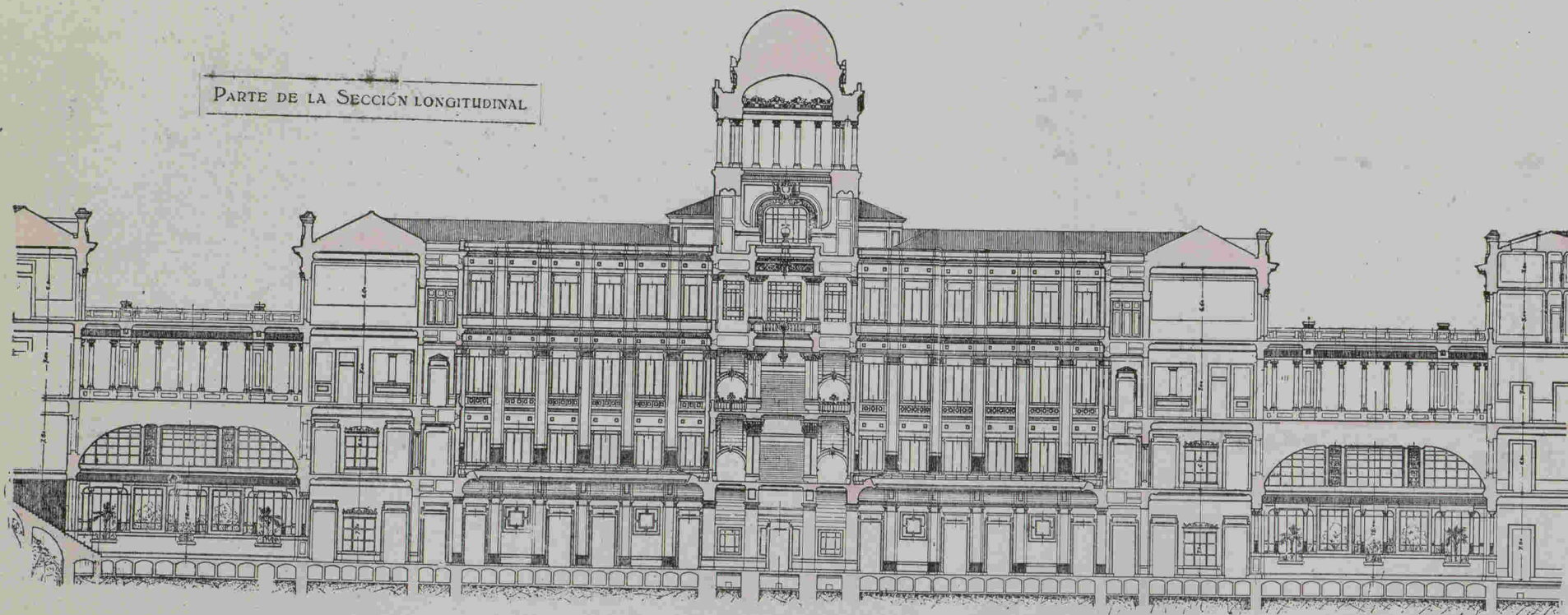

SECCION TRANSVERSAL POR AB



ESCALA DE 1:100.

MUSEO

PLANTA SEGUNDA

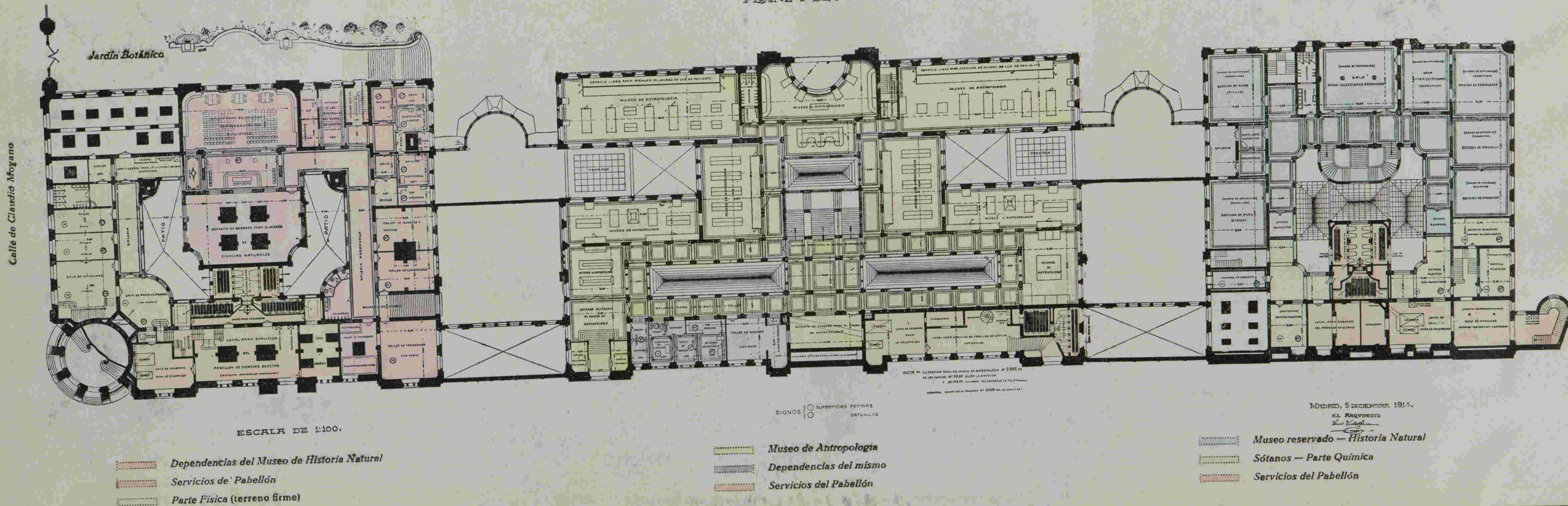

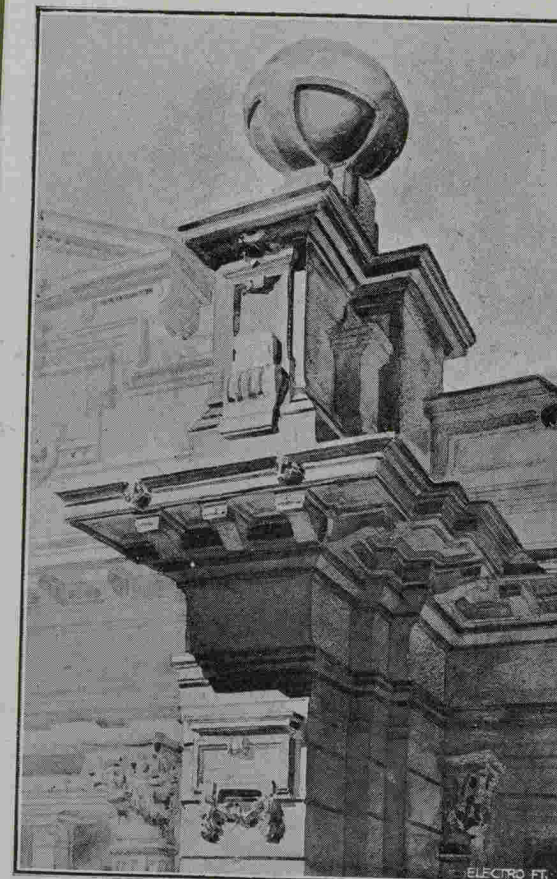
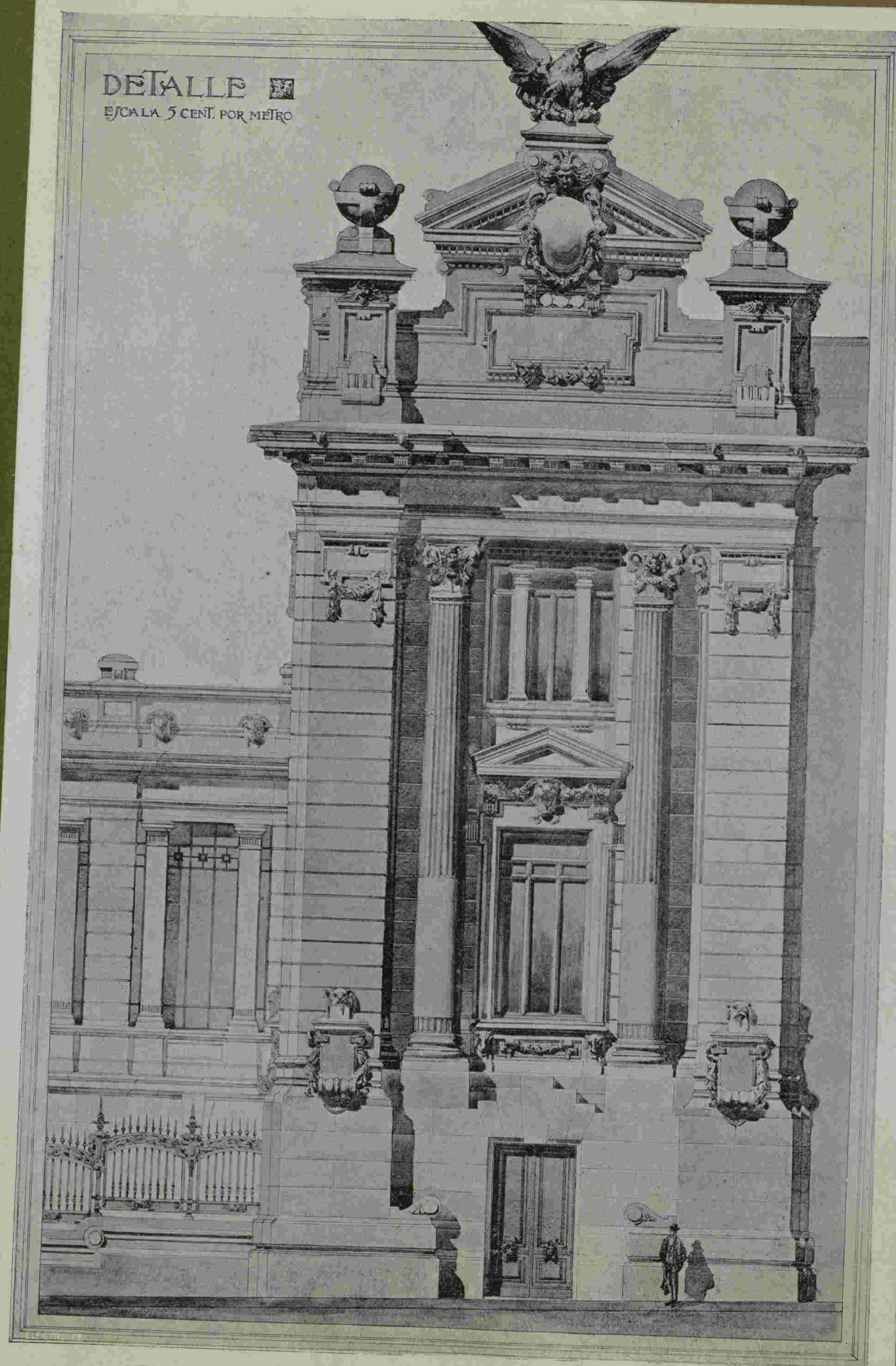
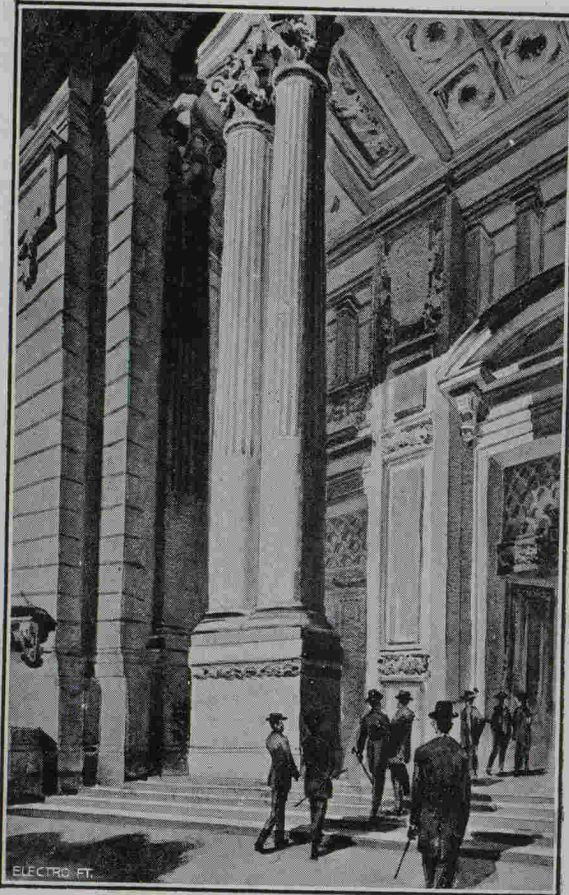

Calle de Claudio Moyano

PABELLON FISICA Y EXACTAS

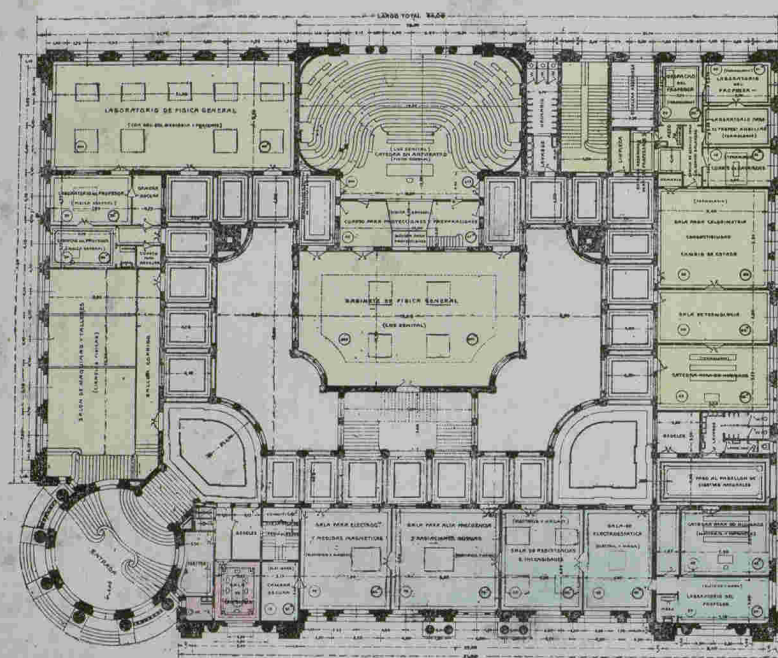

ESCALA DE 1:100

- | | |
|---------------------------|------------|
| Física General | Termología |
| Electricidad y Magnetismo | Profesores |

PABELLON DE NATURALES

PLANTA TERCERA

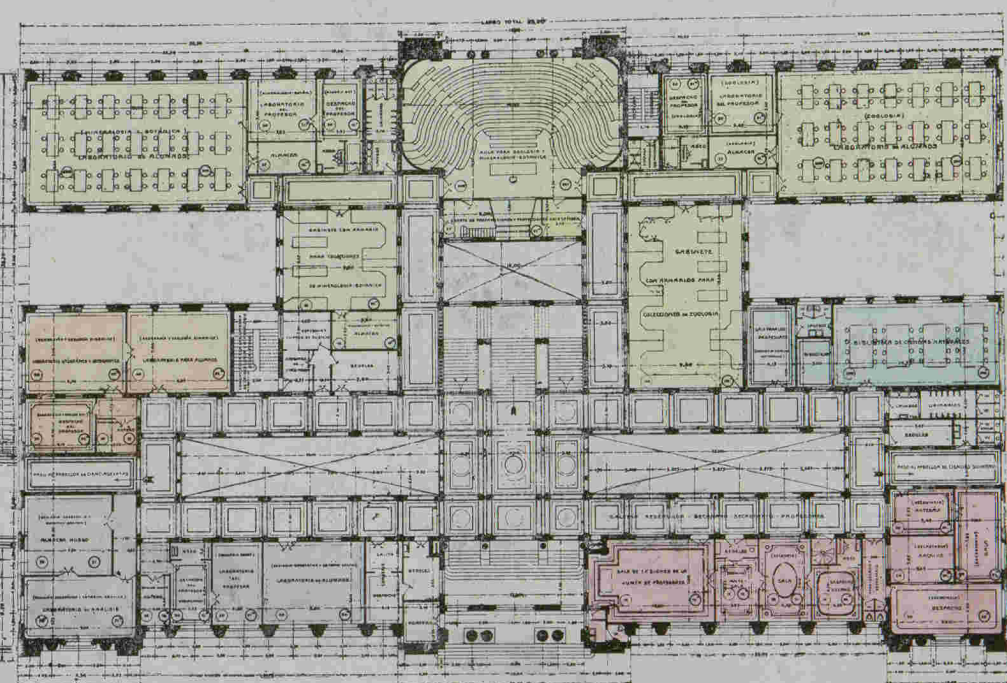

SIGNOS SUPERFICIES PEDIDAS OBTENIDAS

- | | |
|--|--|
| Minerología — Botánica | Decanato-Secretaría y Junta Profesores |
| Geografía y Geología Dinámica | Biblioteca y Profesores |
| Geología Geostática y Estática Gráfica | Zoología |

PABELLON DE QUIMICA

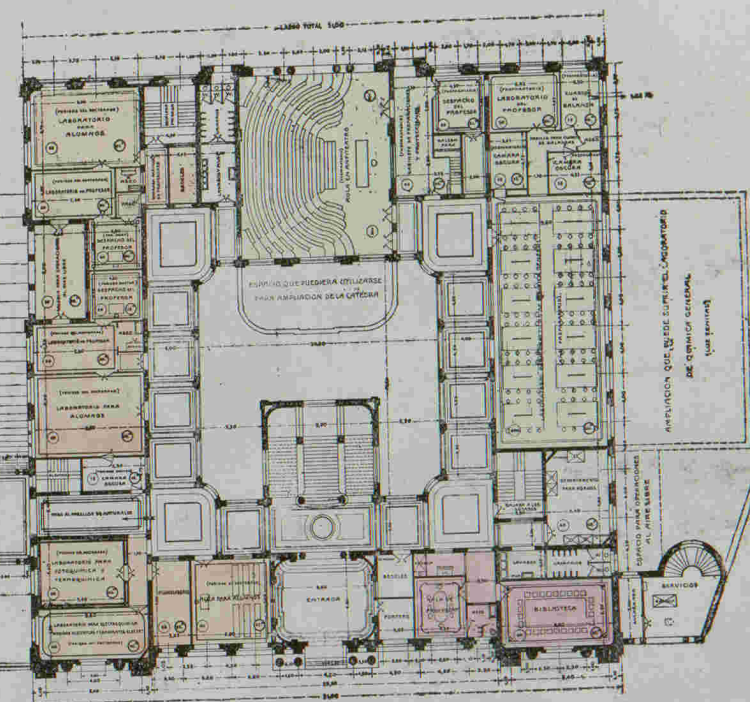

MADRID. 5 DICIEMBRE 1914.

El Arquitecto

E. Llorente

- | |
|-------------------------|
| Química — Preparatorio |
| Id Doctorado |
| Biblioteca y Profesores |

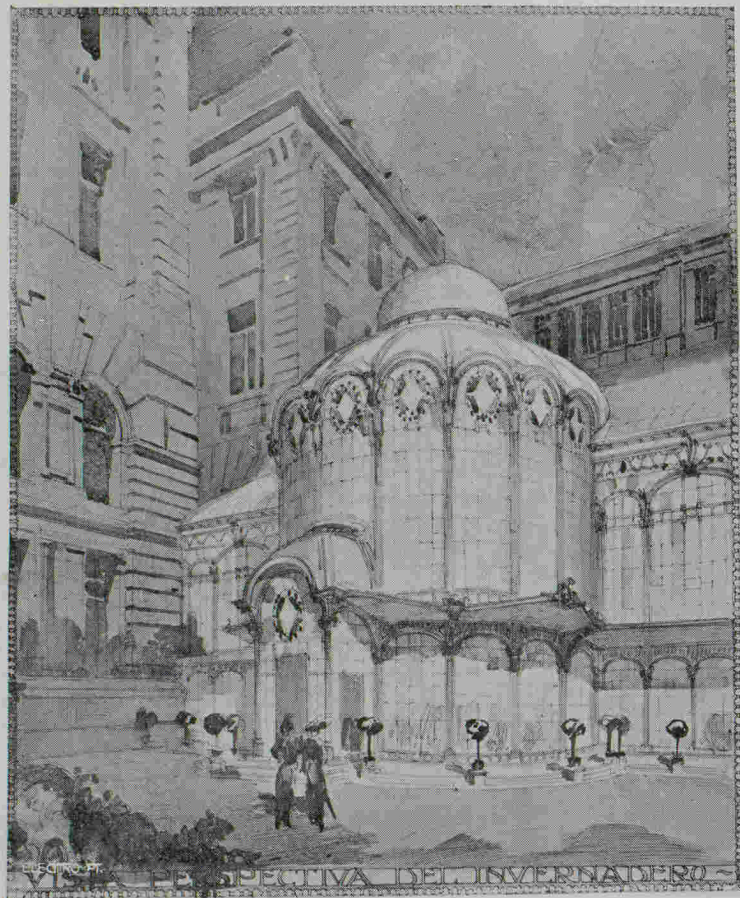

VISTA PERSPECTIVA DEL ISVERNADERO

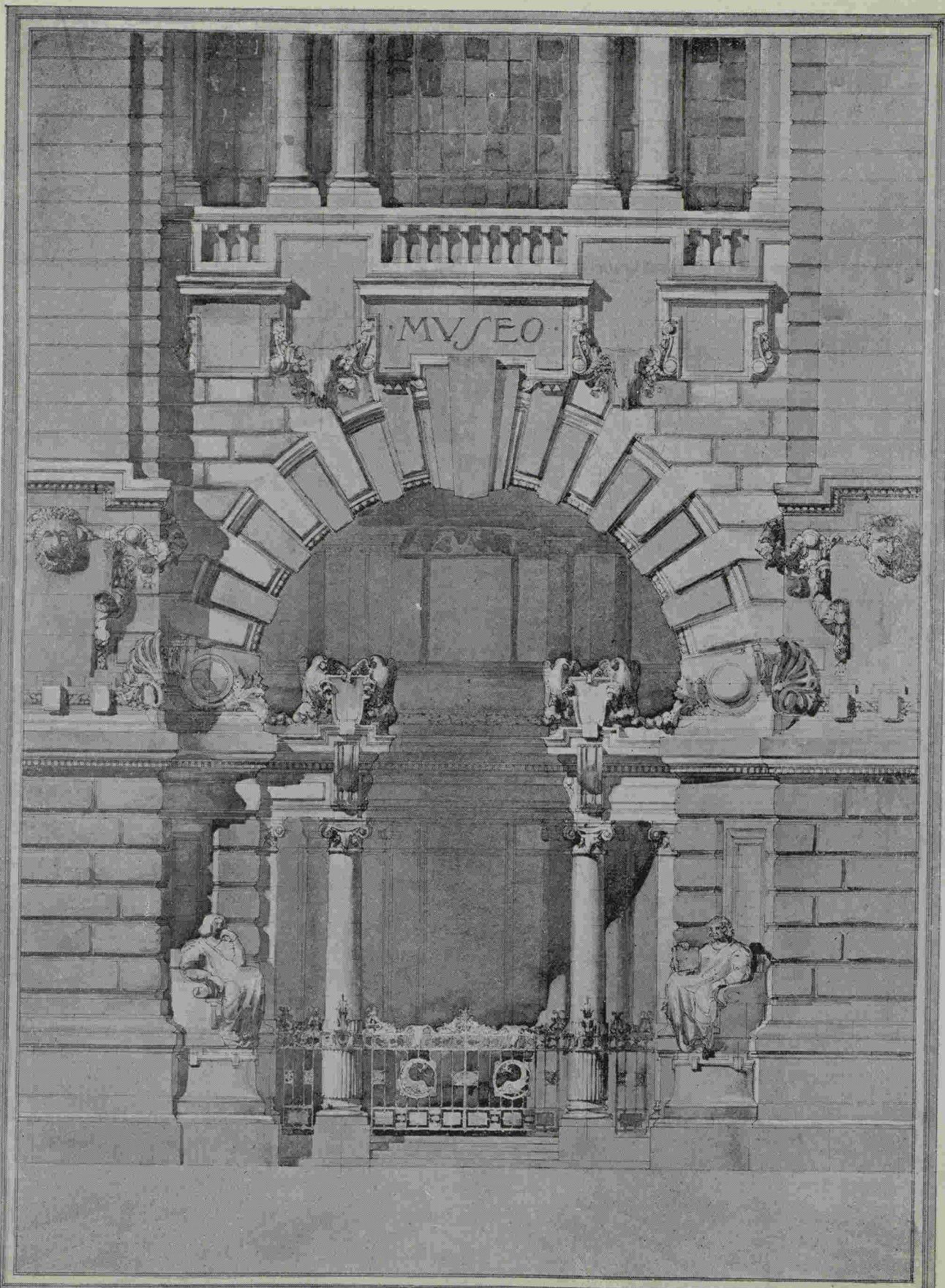

FACHADA AL JARDIN BOTANICO
— ESCALA DE 1:20 —
DETALE DE LA ENTRADA CENTRAL

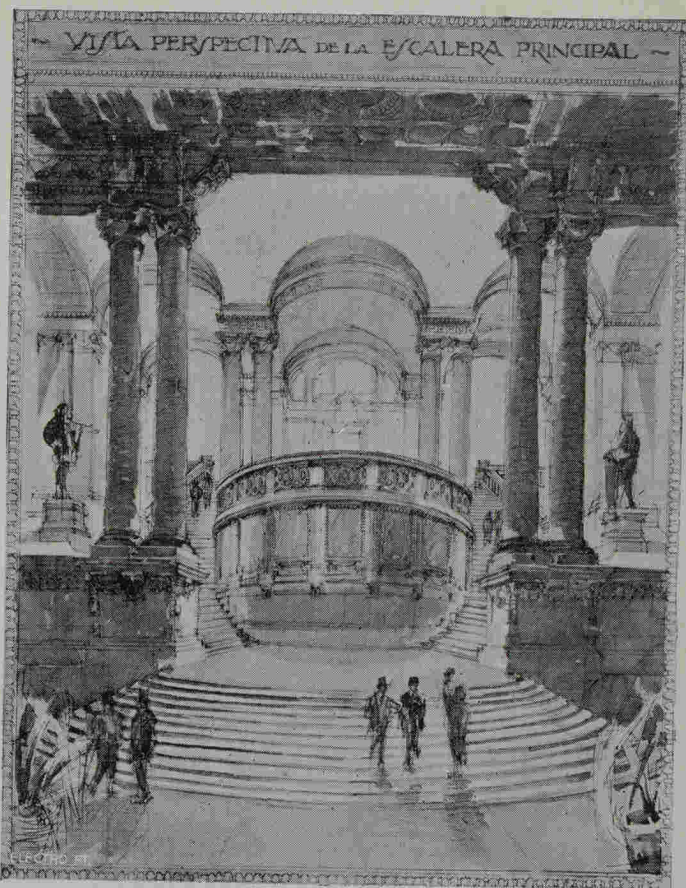

VISTA PERSPECTIVA DE LA ESCALERA PRINCIPAL

PABELLON FISICA Y EXACTAS

PABELLON DE NATURALES

PABELLON DE QUIMICA

PLANTA CVARTA

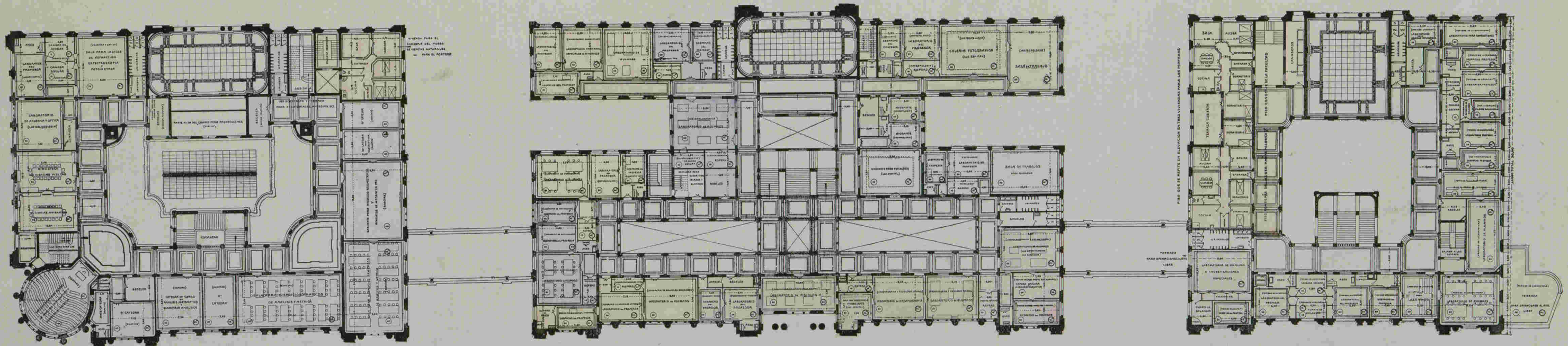

ESCALA DE 1:100.

SIGNOS: SUPERFICIES PEDIDAS
 OBTENIDAS

MADRID, 5 DICIEMBRE 1914.

EL ARQUITECTO

Antonio Palacios

- | | | | | | |
|-------------------|-----------|-------------------------|----------------------------------|--|------------------------|
| Acústica y Óptica | Exactas | Mineralogía Descriptiva | Zoografía y Articulados | Técnica Micrográfica e Historia Vegetal y Animal | Química — Licenciatura |
| Bibliotecas | Viviendas | Cristalografía | Id. Animales Inferiores | Psicología Experimental | Laboratorio especial |
| | | Zoografía Vertebrados | Organografía y Fisiología Animal | Antropología | Viviendas |

PROYECTO PARA LA FA-
CULTAD DE CIENCIAS DE
LA UNIVERSIDAD CENTRAL

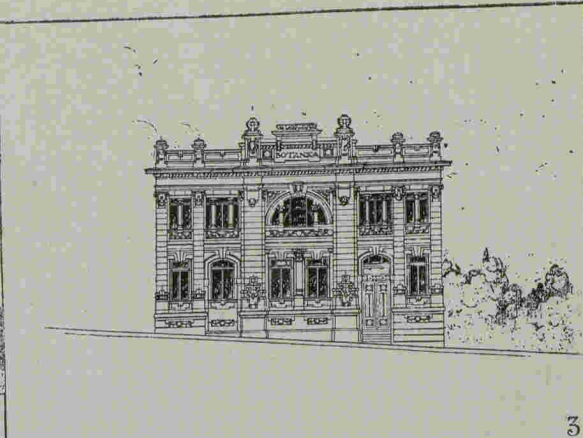
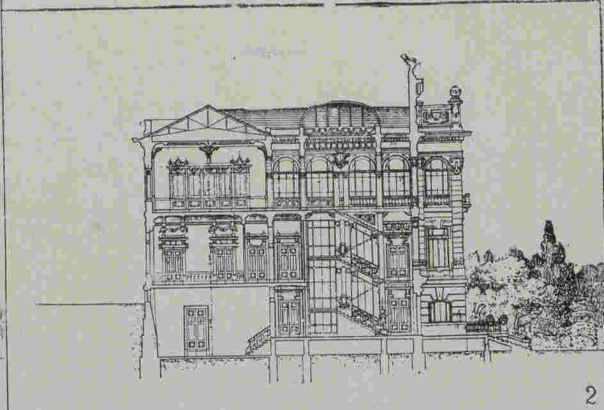
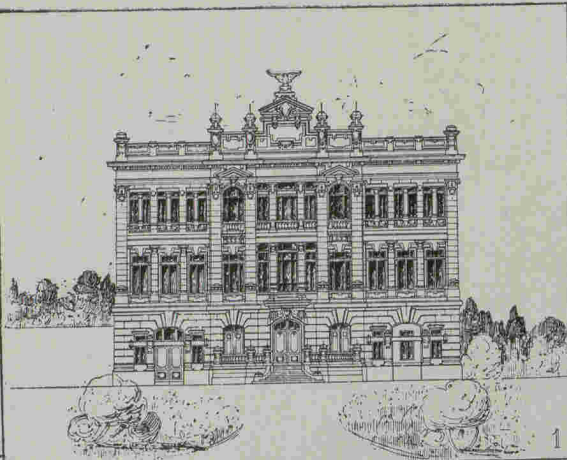

FACULTAD DE BOTÁNICA

- LEYENDA
- 1º FACHADA AL JARDIN BOTANICO.
 - 2º CORTE TRANSVERSAL.
 - 3º FACHADA A LA CALLE ESPARTE.

ESCALA DA 1 CENTO POR METRO

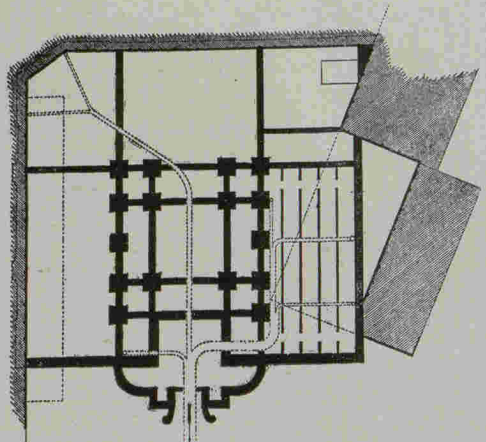

PLANTA DE CIMENTACION

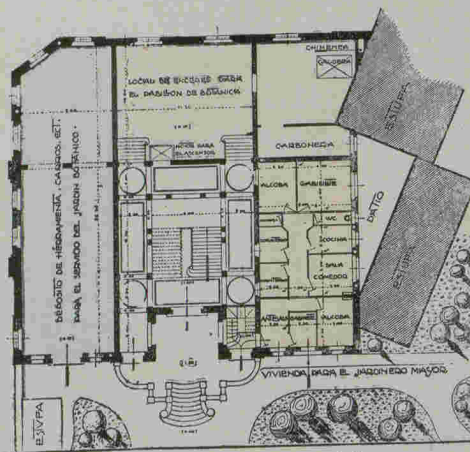

PLANTA PRIMERA

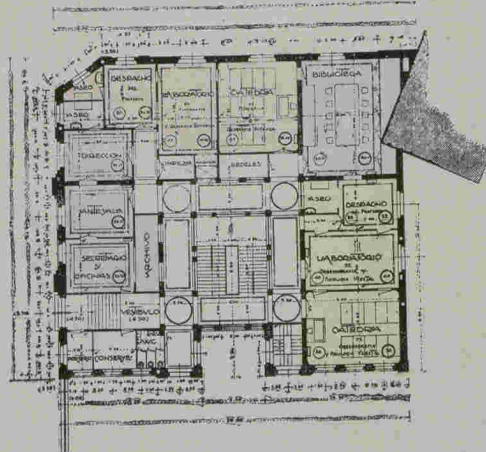

PLANTA SEGUNDA

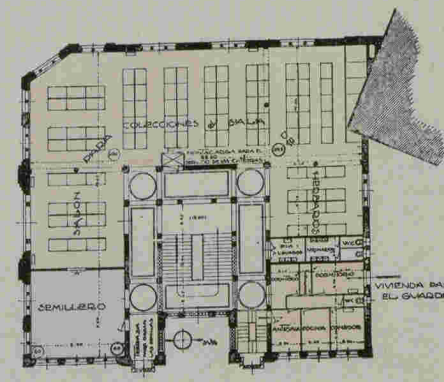

PLANTA TERCERA

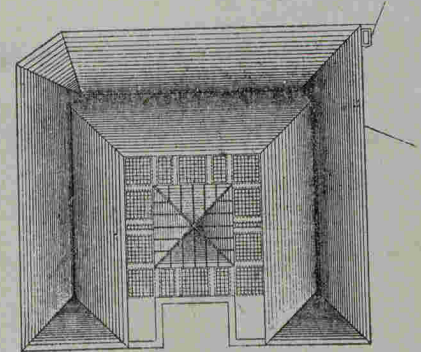

PLANTA DE TEJADOS

