

Día 27.

1^a tar
H. c.

Pan	—	87.
Carne y Leche	4	9.
Sopa	—	3.
Creita	—	87.
Berdura y mugamos	—	87.
Higado	—	87.
Carbon	—	87.
Sardinas y carbonica	—	9.

Total, 33. r. 6. c.

Día 28.

1^a tar
H. c.

Petroleo	—	84.
Comater	—	4.
Pan	2	9.
Carne y Leche	6	7.
Sopa	—	3.
Berdura	—	9.
Dulces	—	5.
Chocolate	—	4.

Total, 28. r. 8. c.

Keribi 87 - Duros.

Día 29.

1^a tar
H. c.

La Mopa de la colado	87	87.
La Planchadora	6	—
Los Misterias del	3	3.
Es corial	2	4.
Pan	7	87.
Carne y Leche	—	4.
Sopa	—	87.
Berdura	—	8.
Comater y rebollas	—	87.
Bacalao	—	87.

Total, 36. r. 3. c.

Día 30.

N.^o C.^o

Pan	2	4
Carne	6	4
Sopa y leche		9
Verdura		10
Aradura		14
Manteca y tocino	4	5
Tomate y estragalo		6

Total, 86. ²/₅ N. C. ^{tos}

Día 28.

N.^o ¹ tor

Pan y Leche	2	86,
Carne	4	6,
Sopa		3,
Café	3,	
Sal		6,
Sesuvium		4,
Mercurio		8,
las Hermanitas, y una Escopa	4,	

Total, 83. r. 83. ^{tor} c.

Día 22.

N.^o ¹ tor

la Planchadora	6,	
Pan		9,
Carne y Leche	2	9,
Sopa y queso		8,
Mercurio		8,
Pescado	2,	
una Entrega	2,	

Total, 86. r. 8.

Día 23.

N.^o ¹ tor

Pan	2	84,
Carne y Leche	4	84,
Sopa		8,
Mercurio		82,
Espirita de vino	2,	
Petroleo		84,

Total, 84. r. 8. c. ^{tor}

<u>Día 24.</u>	<u>N.^o tor</u>	<u>N.^o c.</u>
Pan y leche	2	4,
Carne	6	4,
Sopa		3,
Merduza		5,
Manteca de cerdo	2	85,
sebo llas		5,

Total, 84. v. 2. tor

<u>Día 25.</u>	<u>N.^o tor</u>	<u>N.^o c.</u>
Pan	2	3,
Carne y leche	4	82,
Sopa		4,
Piez de carneiro		82,
Merduza		9,
Jabon		82,
Cadenia p. ^a el cantaro		82,

Total, 82. v. 83.

<u>Día 26.</u>	<u>N.^o tor</u>	<u>N.^o c.</u>
Pan	4	4,
Carne y Leche	4	3,
Sopa		3,
Merduza		9,
la Independencia	6	9,
Huevos	2	84,
Pescado		84,

Total, 20. v. 84. tor

Día 22.

1^o tor
R. c.

Pan	2	83.
Carne	8	8.
Leche y sopa		8.
Bacalao		8.
Postres	2	
Verdura y asetonas		88.
Chocolate	4	
Cosino y manteca	4	82.
Vino	2	3.
Permit		6.
Leña y nueces	2	8.

Total, 30. r. 82. c. ^{tor}

Día 23.

1^o tor
R. c.

Pan	2	83.
Carne	6	3.
Leche y sopa		7.
Verdura		82.
Enjía		84.
Huevos		85.
Pescado	2	83.
Ajós		4.
Tomates		82.
La Mopa de la colada	8	6.

Total, 26. r. 84. c. ^{tor}

Día 19,

		¹ tor
		M. c.
Dan	2	15,
Carne	6	8,
Sopa y Leche		6,
Bacalao		11,
Meridiana		13,
Huevos	2	7,
Petroleo		14,
Por la tapadera		12,

Total, 20, r. 3, c. ¹ tor

Día 20,

		¹ tor
		M. c.
Asente		12,
Carbon		11,
Dan	2	3,
Carne	2	4,
Meridiana		6,
Sopa y Leche		6,
Pescado		12,

Total, 29, r. 14, c. ¹ tor

Día 21,

		¹ tor
		M. c.
Dan		4,
Carne	2	3,
Sopa y Leche		7,
Almidon		10,
Cornida p. ^a el pajaro		6,
Cosino		8,
Bacalao		9,

Total, 6, r. 11, c. ¹ tor

Mariano Cortes 70 71 72 73 - 74
 255 255 + 255 —

Cornelli

Matas 70 71 72 73 74
 9605 +

Biscarri 2996 x 296 296 296

Baleta 218 + 218 218 218

Miguel 218 x 218 218 218

Hostafume

Lagarta 70 71 72 73 74
 113332 56666

for 70 71 72 73 74
 Lagarta unco 103332 5666 103332 56666 56666
 Expansed - yul de lag 70 71 72 73 74
 021 021 021 021 021
 Divid. yul de lag 70 71 72 73 74
 021 021 021 021 021
 566666



Octubre de 1874.

Día 1.

1^{er} to
M. C.

la Junta de la Parroquia No.

Pan ————— 2 — 88.

Carne y Leche ————— 4 — 82.

Sopa ————— 4 —

Yacabao ————— 82.

Verdura y tomates ————— 6.

Sebollas y berenjenas — 8.

~~Man~~ Lechuga y Cebolla — 8.

Total, 32. r. 83. c.

Día 2.

1^{er} to
M. C.

Pan ————— 2 — 9.

Carne y Leche ————— 2 — 3.

Sopa ————— 2 — 3.

Pescado ————— 2 — 88.

Verdura ————— 8.

Salpiman y Juegas ————— 9.

Talbon ————— 86.

Petróleo ————— 84.

Total, 82. r. 80. c.

Día 3.

1^{er} to
M. C.

Pan ————— 2 — 88.

Carne y Gallina ————— 4 — 85.

Sopa y Leche ————— 8.

Pescado ————— 2.

Verdura y tomates — 82.

Salpiman ————— 5.

Castor ————— 2.

la Mopa de la colada — 8 — 86.

Total, 24. r. 81. c.

Día 4.

M. c.

Pan	84.
Carne	2.
Sopa y Leche y queso	84.
Verdura	10.
Carbon	84.
Cebollanas, Perejil y ensalada	2.
Lupia	2.
Comates	2.
Arina	5.
Las Hermanitas	2.
Losinos y Limon	80.
Gallina	2.
Dado a el g. Nebabaz	80.
Los Diarios	3.
La Planchadora	5.

Total, 46. r. 80. c.

19

D^a Carmen 200

21

P^a 45 ----- 7

P^a 46 ----- 177

27

P^a 47 ----- 236

D^a Carmen ----- 400

Diciembre

1

D^a Carmen ----- 400

D^a Carmen 1000
P^a 48 ----- 920

20

P^a 49 ----- 39

P^a 50 ----- 246

28

Cuenta Graciel sombrero 120

D^a Carmen ----- 200

31

P^a 31 ----- 1481

Cuenta Herrero Deep --- 93

Caja tabacos --- 200

13
14
15
16
17
18
19
20
21
22
23
24
25
26
27
28
29
30
31
32
33
34
35
36
37
38
39
40
41
42
43
44
45
46
47
48
49
50
51
52
53
54
55
56
57
58
59
60
61
62
63
64
65
66
67
68
69
70
71
72
73
74
75
76
77
78
79
80
81
82
83
84
85
86
87
88
89
90
91
92
93
94
95
96
97
98
99
100

101
102
103
104
105
106
107
108
109
110
111
112
113
114
115
116
117
118
119
120
121
122
123
124
125
126
127
128
129
130
131
132
133
134
135
136
137
138
139
140
141
142
143
144
145
146
147
148
149
150
151
152
153
154
155
156
157
158
159
160
161
162
163
164
165
166
167
168
169
170
171
172
173
174
175
176
177
178
179
180
181
182
183
184
185
186
187
188
189
190
191
192
193
194
195
196
197
198
199
200

201
202
203
204
205
206
207
208
209
210
211
212
213
214
215
216
217
218
219
220
221
222
223
224
225
226
227
228
229
230
231
232
233
234
235
236
237
238
239
240
241
242
243
244
245
246
247
248
249
250
251
252
253
254
255
256
257
258
259
260
261
262
263
264
265
266
267
268
269
270
271
272
273
274
275
276
277
278
279
280
281
282
283
284
285
286
287
288
289
290
291
292
293
294
295
296
297
298
299
300

301
302
303
304
305
306
307
308
309
310
311
312
313
314
315
316
317
318
319
320
321
322
323
324
325
326
327
328
329
330
331
332
333
334
335
336
337
338
339
340
341
342
343
344
345
346
347
348
349
350
351
352
353
354
355
356
357
358
359
360
361
362
363
364
365
366
367
368
369
370
371
372
373
374
375
376
377
378
379
380
381
382
383
384
385
386
387
388
389
390
391
392
393
394
395
396
397
398
399
400

401
402
403
404
405
406
407
408
409
410
411
412
413
414
415
416
417
418
419
420
421
422
423
424
425
426
427
428
429
430
431
432
433
434
435
436
437
438
439
440
441
442
443
444
445
446
447
448
449
450
451
452
453
454
455
456
457
458
459
460
461
462
463
464
465
466
467
468
469
470
471
472
473
474
475
476
477
478
479
480
481
482
483
484
485
486
487
488
489
490
491
492
493
494
495
496
497
498
499
500

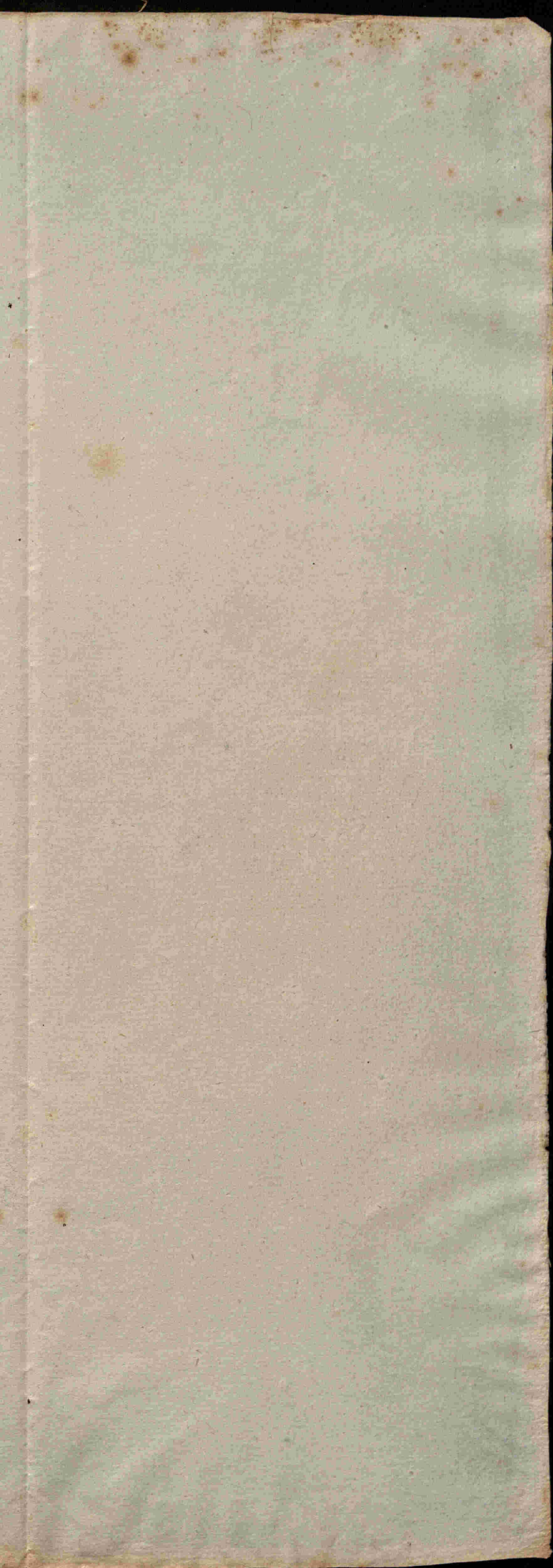

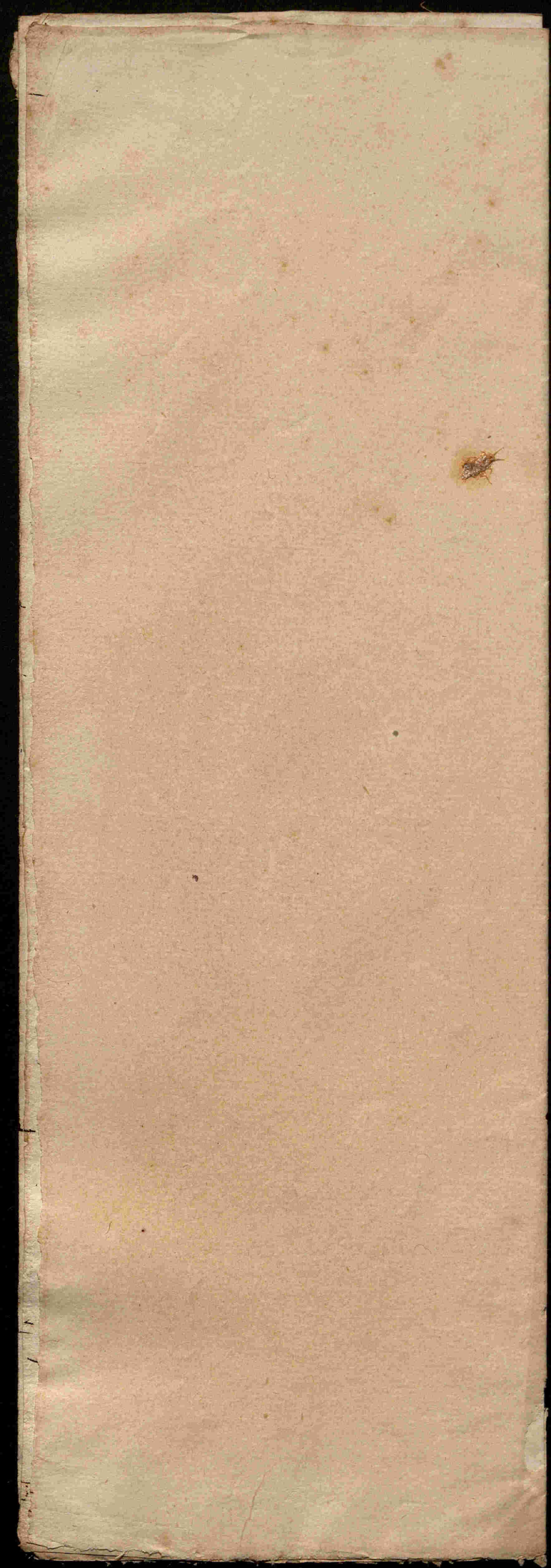

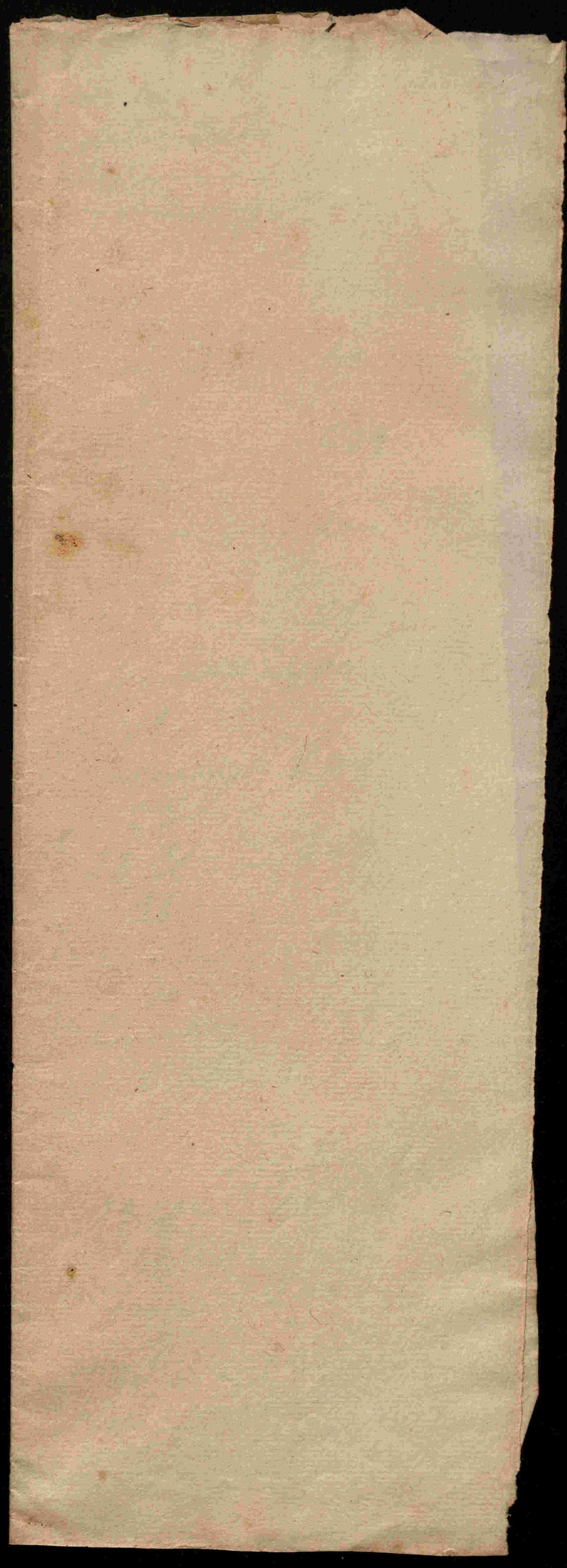

[Faint, illegible handwriting on aged, yellowed paper with horizontal ruling lines.]

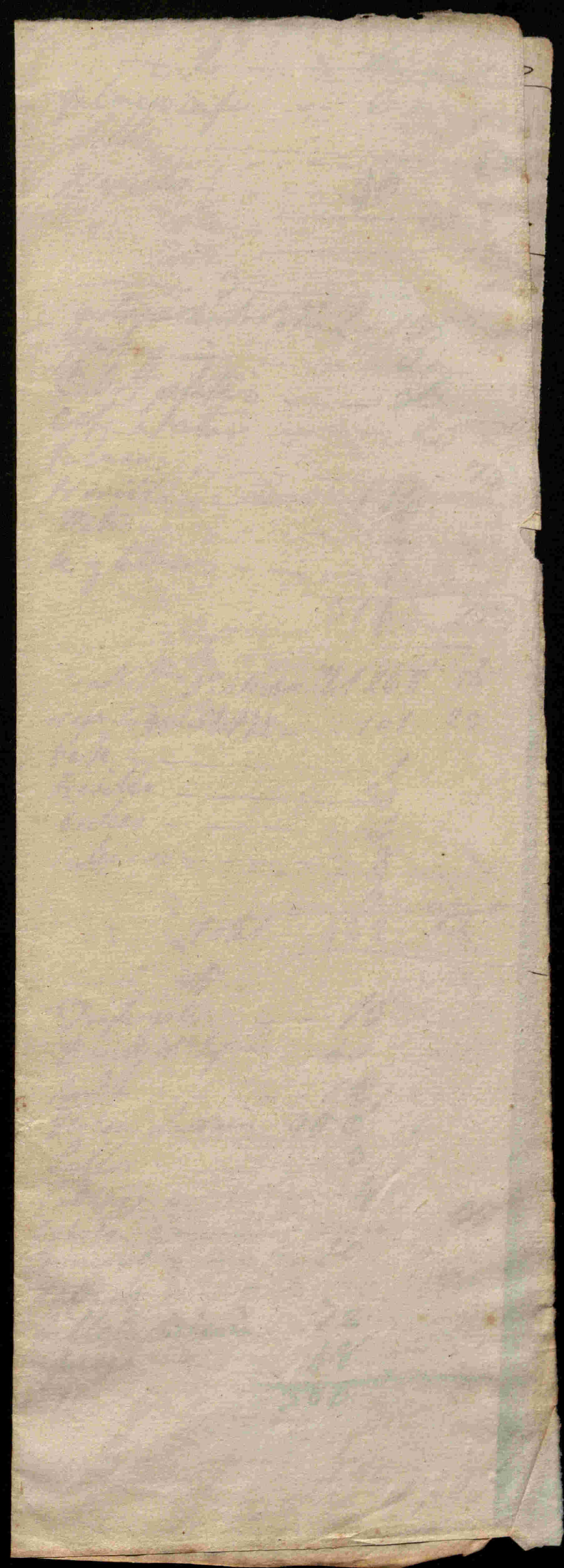

1871
 1872
 1873
 1874
 1875
 1876
 1877
 1878
 1879
 1880
 1881
 1882
 1883
 1884
 1885
 1886
 1887
 1888
 1889
 1890
 1891
 1892
 1893
 1894
 1895
 1896
 1897
 1898
 1899
 1900

1871
 1872
 1873
 1874
 1875
 1876
 1877
 1878
 1879
 1880
 1881
 1882
 1883
 1884
 1885
 1886
 1887
 1888
 1889
 1890
 1891
 1892
 1893
 1894
 1895
 1896
 1897
 1898
 1899
 1900

1871
 1872
 1873
 1874
 1875
 1876
 1877
 1878
 1879
 1880
 1881
 1882
 1883
 1884
 1885
 1886
 1887
 1888
 1889
 1890
 1891
 1892
 1893
 1894
 1895
 1896
 1897
 1898
 1899
 1900

1871
 1872
 1873
 1874
 1875
 1876
 1877
 1878
 1879
 1880
 1881
 1882
 1883
 1884
 1885
 1886
 1887
 1888
 1889
 1890
 1891
 1892
 1893
 1894
 1895
 1896
 1897
 1898
 1899
 1900

Julio 22

Carta		50
Hamora		75
roschate	4	
tabacos	4	50
propina		
Cafe	1	
tresillo	72	
monite	86	

23

Geografia unioal	72	
Circulo Gueo	160	
Cafe	6	50
tresillo	88	
teatro	9	
tabacos	4	
monite	267	

24

Ya Cronica	64	
Corrit Vella	25	
Coros id	2	50
Carbonica	2	50
Correspondencia		25
monite	300	

25

Cafe		1
tabacos		8
teatro		9
corresp ^{ta}		25
efectos		1

26

Cafe		10
teatro		4
correspondencia		25

27
 Verilla

200

28

Cafe	2
tabacos	6 75
papel	25
propina	2
cebillo	48
granitos	14
Correpondencia	25
sellos	5 50
tabacos	4
teatro	9

29

Coches	4
carrit N ^o	4 3
comas	2 50
trochate	2
tabacos	1 50

30

papel toles	4 38
sellos	2 50
cafe	6
tin yalones	24
Hauwii	75
Lorussia	20

31

Criado mensuado	20
gasto particular	180
Agosto	250

10

D ^a Crimen	200
Saco de mano	50
Collar del perro	20
Cafe y tabacos	10

2	6	10
Falamos café	6	
Sello		50
Fresillo	30	

3		
gasto particular a dia 2	125	
parroquia	20	
Cabot p fatero	26	
Cafe a betar	2	
Tabacos		75
Fresillo	1 1/2	
teatro	4	
te y tabacos	4	
	317	75

4		
contra Don J. 4 de Agosto	268	50
reposito gual	72	25
Cafe	1	
Fresillo	26	
Dulces	4	
Tabacos	8	
	4	
Total	422	72

5		
Don Quijote	13	
Comer de Espana	40	
Budre	12	
Ferres Larrain	900	
Sellos	3	
Tabacos	4	25
Sotres		
Donnino	10	
tabacos		50
billete Larrain	72	
refresco	48	
"	300	

6 — — — — —

1 ^a 31 1/2	197
faguines	8
café	6
fresillo	106
p.	24
un.	

7 — — — — —

Cuenta carpintero	24, 0
Carpapoda	2
faguines	4
Lavabo	880
2 ^a Cocina	200

8 — — — — —

limpien unaz	15	50
alvazaderas	3	
trayoria	1	50
café	4	
fresillo	190	
libro	10	

9 — — — — —

Cuenta sastre	590
Carpintero	4
gascon	2
café	4
billar.	4
bañon	16

10

Re 0

Quero

teatro

4
52

11

Cavalo

fresillo

40
2 60

12

Entregado a Francisco \$100

De Carmen

200

fresillo

250

Café

6

13

Carril

Café

5
6

14

Entregado Francisco \$268

Carril

4

25

Café

1

Prestamo Jose Mon

Sus

9000

18

La 23 Hostia

77

De Carmen

200

24

h

o

Cuenta Sags	3/6
Cuenta Colchero	680
Perillo	68
Tabacos	47
Seller	7
Tabacos	8

22

Carroll Vill	46
Cafe	4
tabacos	2
Cocas	5

23

Dr Carmen	200
-----------	-----

28

Dr Carmen	200
-----------	-----

Setiembre

1

Francisco S	26	192
Letras sala		761
Espougas		30
teatro		14
guantes		12
pension tia Gayeta		
marzo 1872	4650	
Cuenta Oliveros	36	
Un billete	240	
Pillar	20	
jen	280	
	5635	

3

Dr Carmen	200
teatro	13
parroquia	20
Cuenta ropas bin	2000

4 Rs c6
Aguia condal - - - 125 25
Pan Kilas Deraun-
alidades - - - 1080
~~pension Landunaga~~

5
Ja Carmen - - - 200

6
Pierita Merced - - - 100

9
Ja 36 - - - 239

14
Ja Carmen - - - 200

16
Ja 37 36a - - - 297

Cinco cuetres - 490

19
Ja Carmen 200

23
Ja 38 36a - 207

26
Ja Carmen - - - 200

30
Ja Carmen 200

Octubre

2
Perroquin - 20

Ja 39 36a 197

4
Ja Carmen 200

7
Ja 40 - - 135

Cir blico - - 40

1 cuetres - - 80

9

D^a Carmen --- 400

16

D^a Carmen 200

16

Pa 41 --- 139

22²⁰ D^a Carmen 200

Pa 42 --- 8

24

Cuenta Mujeres --- 88

28

D^a Carmen --- 200

29

Pa 43 --- 239

31

D^a Carmen 200

Wobbe

3

Pa 44 --- 168

5

D^a Carmen 400

Parroquia --- 20

Circulo liceo --- 40

17

D^a Carmen 200

15

D^a Carmen 200

Cenestra --- 20

Aguinaldo --- 20