

Arancel de los testigos recibidos por parte de D. Juanⁿ Salvador
sobre los Cap^{ts} de 2.º de Feb^{ro} de 1831.

N ^o	Test. Nombres	Apellidos	Oficio	Vecindad	Edad Cap ^{ts} de 1831
145.	P. ^o	M. ^o Cristoval	Thurmer	Prior Sta Monica Barba	28 5 ^o 7 ^o
142.	P. ^o	Fran ^{co}	Mig y Santana	Idm	6 ^o 7 ^o 8 ^o
143.	2 ^o	Eudato	Ordana	Idm	28 6 ^o 7 ^o 8 ^o

Arancel de los test. ministrados por Sta Monica sobre los
Cap^{ts} de 1^o Marzo 1831.

126.	P. ^o	Juan ^{to}	Salvador	Barba	1 ^o 2 ^o 3 ^o 4 ^o 5, 6, 7, 8.
129.	P. ^o	Lehipe	Ubach	Mtro & Obreg	31 1, 2, 3, 4, 5, 7.
135.	2 ^o	Fran ^{co}	Vila	Arquitecto	40 1, 2, 3, 4, 5, 7.
138.	3 ^o	Fran ^{co}	Prenars	Idm	49 1, 2, 3, 4, 5, 7.

Presumen de lo test recibidos por parte de D. Joseph
Salvador sobre lo exp. de 25 feb. año 31.

Cap. 6.

ter.º 1.º Verd.º lo q. afirma en razón de q. como el Sr.
Prat encargado de la abreviacion al M. Y. Cabido
ha autorizado las firmas por razón de la tenen-
cia directa, este tiene sobre todo el terreno
q. fue de Sr. Torre y sobre cada una de las
casas situadas en dho. terreno q. adquiere-
ron los sujetos mencionados en el cap.º que
sigue ~~según~~ ha recibido las confesiones q.
en calidad de Enfitoteas debian hacer al M. Y.
Y Cabido en el acto de entrar en posesion

ter.º 2.º Verd.º lo q. sabe y puede afirmar el Doctor de
reputo q. como Oficial encargado de la abrevi-
acion al M. Y. Cabido de esta Sta. y gta. ha
visto y leído las Escritas en q. dho. sujetos
las adquirieron y q. en muchas de las confe-
siones q. les hicieron han hecho abreviado
como dominio directo el huerto de Torre ha-
sistido como test.º, ademas de constarle
cuanto dice el cap.º por pub.º or. y firma.
7.º

ter.º 3.º Que es cierto de q. la Rev.ª Com.ª de esta Muni-
cipalidad tenia y poria las tres casas edificadas
dentro el huerto q. fue de Sr. Torre en el
tiempo q. dice el cap.º por q. desde enton-
ces acá ha habido alg.ª variacion, pues la casa

de n^o 16 ha pasado a d. por Prey por venta
perpetua q le hizo la misma comunidad y en
el angulo d dho Puerto a torre d dho
a apatoy a la Igla y en to tiene en el
dia la dho comunidad donasas, cuando en la
dha d dho no tenia edificada mas q
una, todo lo q puede alegar el dho dho
por la razon de cencia q tiene dada en
el cap^o ant^o or uno y an mismo por haber
se enterado d dho extremos con el plano
q d dho Puerto obra en la oficina de abre-
vacion d comarcal levantado por el
geometra d. Juan^o Pont segudo d comun
averda por la dho dho d dho d dho
el M. J. Cabido; adem^{as} d saberlo por ser
publ^o y not^o.

422. q es cierto d q la dho comunidad d dho dho
porcia en el tiempo q dice el cap^o la dho
paray d n^o 16 q 17 en la calle de dho dho
y otra en la Esquina d dho dho dho dho
Monteserrate en el dho dho dho dho dho
edificadas en el terreno d dho dho dho dho
torre; lo q asegura refiriendose a la dha
q dice el cap^o prey q posteriormente la mis-
ma comunidad ha vendido la casa d n^o 16. a
d dho Prey, habiendo edificado otra casa al
lado d dho d n^o 52. en terreno d pertenencia
tambien d Torres lo q sabe por la razon
dada en el ant^o cap^o y p^o ver adem^{as} p. y n.

Aen. 1^o Que son ciertas ley^{es} y ordenaciones anti-
 guas y modernas el huerto de San Estor-
 lo q^d sabe por quanto el mismo declaro
 extendido y autorizo la confesion de la R.^{da}
 Com.^{da} de Sta. Monica viz en. 1828 confor-
 me de el cap.^{to} en cuyo tiempo se entendi-
 o por la mayor exactitud de los y^{os} docum^{tos}
 antiguos q^d se citan, el y^o plan y el ter-
 reno tanto antiguo como moderno q^d obran
 en la sala de abreviacion, por cuyo testi-
 mo afirma ser cierto y verd.^o quanto con-
 tiene el cap.^{to} ademas de ser pub.^{co} y fa-
 ma.

4^o 2^o Verd.^o por las mismas leyes q^d se citan y
 por la q^d viz d. M. Salvador cuando confesio
 al M. Y. Cabildo de Seno a 16 de con su domi-
 nio medianos q^d compró a p^{ro} y p^{ro} de Santa
 donde se contienen las mismas ordena-
 ciones antiguas, todo lo qual puede a-
 mayor abundancia afirmar el declaro
 por haberse enterado de estos extremos con
 el Plano y de dho. Huerto obra en la
 oficina de abreviacion de catedral he-
 vante por el Com.^{da} J. J. F. & y p^{ro} n.

Res^{ta} del terr^o de Sta Monica.

Interrog^o del cap^o 10^o

~~10^o 1^o 2^o 3^o 4^o 5^o 6^o 7^o 8^o 9^o 10^o~~

10^o 1^o 2^o 3^o 4^o 5^o 6^o 7^o 8^o 9^o 10^o

10^o 1^o 2^o 3^o 4^o 5^o 6^o 7^o 8^o 9^o 10^o

10^o 1^o 2^o 3^o 4^o 5^o 6^o 7^o 8^o 9^o 10^o

10^o 4^o que lo q^e sabe y puede afirmar
q^e las dos casas sit^a a capataz el convento
e q^e trata el n^o 1^o son construidas por
el mismo q^e sobre el terreno q^e antes
ocupaban opining el mismo con^{to}

10^o 5^o que sabe q^e p^o Gallego es abledo
una pieza de tierra al con^{to} a sta^a la p^o
haber visto las cosas; pero no tiene p^o
sea fha ni el l^o q^e lo autoriza.

10^o 6^o que no lo sabe

10^o 7^o Qm.

10^o 8^o que solo sabe q^e en un angulo el
con^{to} esta p^o se encuentra una porcion
de edificio q^e por su clase y calidad deja co-
nocer q^e era una casa antigua q^e era
construida sobre la pieza de tierra q^e fue
de Gallego.

10^o 9^o que no lo sabe

10^o 10^o que solo puede decir q^e la casa es-
taba en el Puerto q^e ahora es inmediato
al Gallego esta p^o antigua a la otra
casa propia del convento inervante cons-

truida y q^d haue enquina a las
de Montserrat y Sta. M^{ca}

Calles

N. 11. que no toma la salida por la
Prambla

N. 12. que en la época de la guerra antigua
de q^d se trata no existia la Prambla q^d
por ley senale y q^d ha esto hauiendo esca
bacion en elroy p^o chom^{to} anno q^d
la guerra o salida de la guerra antigua
vendria a ser dentro la extension q^d en
pa en el dia la era moderna de la
quina de las calles de Montserrat y Sta
Mon^{ca}

N. 13. que no lo sabe

N. 14. idm.

N. 15. idm.

N. 16. id

N. 17. id

N. 18. que lo entiende como lo dice la
preg^{ta}

N. 19. que no puedo afirmar la certeza de
lo q^d describe la preg^{ta}

N. 20. que solo puede afirmar lo q^d tiene
de oriente y oeste en el mismo modo.
q^d lo dice la preg^{ta}

N. 21. que lo ignora

N. 22. que sabe q^d p^o Gallego establecio una
pieza de tierra alom^{to} de Sta. Monica p^o ha

visto la hora & establecimiento, pero no ha nte-
nido su fha ni el dñy qd la autorizo.

W. 6.º que no tiene parte & qd dice la preg^{ta}

W. 7.º que nada puede explicar de lo qd se
le pregunta.

W. 8.º que ha oido decir qd habia una casa
en la pieza de tierra de Gallego pero ignora si
lo expone así en la hora & establecimiento

W. 9.º que lo ignora

W. 10. idm.

W. 11. idm.

W. 12. idm.

W. 13. qd segun tiene entendido seria
una sola pieza de tierra la de Gallego con
obediencia a Sta M.^{ca} y no puede afirmar nada
may.

W. 14. que lo ignora

W. 15. idm.

W. 16. idm.

W. 17. idm.

f.º 30. W. 1.º qd lo sabe como lo dice la preg^{ta}

W. 2.º idm.

W. 3.º idm.

W. 4.º que lo ignora

W. 5.º que ha visto una hora & establecimiento de
don Gallego a Sta Monica pero no tiene parte
ni la fha ni el dñy qd la recibo.

W. 6.º qd lo ignora

W. 7.º idm.

W. 8.º que en la hora & establecimiento qd ha
visto se habla de una casa edificada en la pieza

W. H. - - - - -

W. 11. - - - - - Wm.

W. 12. W.

13. - que no le consta.

W. 14 - - que lo ignora

W. X5. W.

16. ¿Puedo decir que por la parte
del terreno que me o mandado es ocupado
en el via por donde se establece

en el 17. que no lo puedo afirmar

Capo. 2.

Amo 1790. Vendo p^o haber visto la Escalera de la Trova de p^o

72 22. -- J. L. G. puede afirmar es q ha visto y reconocido una Escalera de tres ramales y se conoce muy antigua y q ha sido decir q era o pertenecia a la casa q fue de Fr. Gallego.

fo. 30. Que segun la lora o establecimiento q. ha visto
o p. Gallego a favor de este p. ca habia
una casa en una de las p. de tierra q.
establecio: y en el mismo p. ca se conserva
una Escalera q. si bien no puede afirmar
q. sea la eta misma casa, pero entiendo q.
podria muy bien serlo.

Unserer Schatzk.

to p. . . q^{to} no puede dar q^{to} la Escalera a la qual
se conserva un resto es a Tadvillo.

4220. - - - - - como el ant^{or} - substante

to 10. ... the no to save.

1o 1o. Que la Escalera de q se trata se halla inmediata a la porta de la tienda de la casa y replica el cap. por haberlo visto y observado.

1o 2o. Que no hay duda en q la Escalera de q se trata esta proxima a la casa y prima leguina de la calle de Montserrat, por haberlo visto

1o 3o. q la Escalera de q se trata se halla cercana a la casa y esta el cap.

Interrog. el cap. 3o

1o 1o. q lo que distingue una casa de otra: y camerario es el sitio donde estan los ninchos en q se colocan los diftos; y el oratorio es el de donde donde despus de m. al pasan los buros donde los ninchos, y enchen estos a quedar sang.

1o 2o. que donde el tiempo de su recuerdo lo ha visto en Sta Mca un camerario y tiene 66 pat. de fondo y 34 de ancho; y q en el dia no existe muy su terreno lo ocupa una casa nueva en construccion.

1o 3o. que no lo sabe

1o 4o. q entiende lo q se llama treumana.

1o 5o. q no lo sabe

1o 6o. q no puede decir q el camerario q ha alcanzado a armar el 1o es lo q ahora ocupa la casa de la leguina como tiene Sta.

1o 7o. q ignora la 1a parte de la may y q entiende por Poniente la parte q se opone

el sol.

W. 8. q. dice q. la linea de confirmacion
e l'orienta e lo q. antes fue carnerario to-
cavia ser hoy en terreno el q. ocupan los
ranchos de la liguina

W. 2. q. entiende por carnerario el parage
dnde se entierran los cadaveres; y por orario
el sitio dnde se depositan los huesos ya
descarnados, y q. se han extraido del carnera-
rio.

W. 2. que lo ignora

W. 3. idm

W. 4. q. entiende lo mismo q. por otro nombre
se dice norte o tramontana.

W. 5. q. lo ignora

W. 6. idm

W. 7. q. solo puede decir q. entiendo q. es
l'orienta la parte donde se pone el
sol enteramente opuesta a oriente.

W. 8. q. lo ignora

W. 3. W. 9. q. entiende q. es lo mismo una cosa
q. otra, y q. dice q. es un depo. de cadaveres

W. 2. q. lo ignora

W. 3. idm

W. 4. q. entiende q. es la parte septentrional
o la esfera, o uno de los 4 vientos cardinales el
septentrion.

W. 5. q. no lo sabe

W. 6. q. es e parecer q. dice el terr. segun
los noticies q. tiene adquiridos, q. el
carnerario estaba en el sitio en el qual
se encuentra en el dia la casa de W. 52.

propia delions to

N.º 1.º q.º no lo sabe en cuanto al timbre; y q.º
entendiendo por Pont^{te} otro q.º by 4 vientos cardinales
ocidentales.

N.º 2.º q.º lo ignora

Cap.º 3.º

N.º 1.º ... Verd.º p.º haber el t.º trabajado en la construc^{on}
de la casa q.º cita sobre lo q.º fue cannerario
y antes fue destruido: y q.º el ser q.º pertenecien
cia a J. Gallego y by timbre q.º cita el cap.º
lo sabe p.º haberlo tenido en la casa o casa
deleit^{to} de J. Gallego.

N.º 2.º ... q.º no puede afirmar lo q.º el cap.º refiere
N.º 3.º ... q.º no puede decir q.º por ley noticia q.º tie
ne adquirida por la casa n.º 52. esta
sit.º abrenen^{te} en parte sobre lo q.º antes
era cannerario.

Interrog. Cap.º 14.º

D. N.º 2.º ... N.º 1.º q.º sabe q.º Luis Navarro elly hizo un
establecimiento alguno to a esta casa pero ignora
nada y el timbre

N.º 2.º q.º lo ignora

N.º 3.º ... idm.

A. N.º 1.º ... N.º 1.º q.º lo ignora.

N.º 2.º ... idm.

N.º 3.º ... idm.

N.º 3.º ... q.º ha visto el estable^{to} o q.º ha merecido en
preg^{ta} pero no ha fijado en acordarse con
fina ni el timbre.

N.º 2.º que lo ignora

W. 3. q^{do} no puede afirmar q^d si Gallego
lindaba por cierto con Mandocelly infaliblemente
este otro debo lindar por medio de con
Gallego.

Cap. 4^o

to 1^o... Ven^{do} por haberlo leído en la Escra o Escrito
hecha por J. Mandocelly al^{to}

to 2^o... q^d lo ignora.

to 3^o... q^d por una Escra q^d ha visto le consta
q^d Mandocelly es aboleio terreno al^{to} de
sta M^a pero no puede afirmar en^{to} Lindo.

Int. de Cap. 5^o

to 1^o... W. 1^o q^d el tiempo q^d se cuando siempre
lo ha visto al mismo ambito.

W. 2^o q^d no sabe q^d la ult^a era cons-
truida p^r la comunidad culpa el puesto q^d
antes era noviciado

W. 3. q^d le parece q^d no tendria mas
tiempo el q^d due la p^{ta} el noviciado
de se trata.

to 2^o... W. 1^o q^d lo ignora

W. 2. ... idm

W. 3. ... idm

W. 3^o... W. 1^o q^d no lo sabe

W. 2^o q^d por las noticias q^d tiene adquiridas
parte alomenz de^{do} (era) culpa lo
q^d era noviciado.

W. 3^o q^d no lo sabe

Capo 5o

to 1o ... Verd? por haber visto la licencia expedida
por su señoría y por el Rey y otros documentos
de la curaduría.

to 2o ... q lo oye Verd? por haber visto an-
te sus señorías el original documento de licencia y re-
lacion.

to 3o ... q lo oye Verd? porq ha visto dato q con-
prueba haber celebrado en el año q esta
el cap? la 1a misa en el con?to de Sta Ana
aunque no puede asegurar q todo el con?to
fuere precisamente edificado en el mismo año

Capo 6o

Ante Test?

Capo 7o

to 1o ... q lo tiene por Verd? deduciendolo del estado
del edificio el mismo con?to y ofiicio muy se-
distinguiria muy bien si algun edificio o
parte o el fuere mas moderno q el otro

to 2o ... q lo ignora

to 3o ... q lo tiene p? Verd? fundandolo en la
data y arraja e n la misma fecha el
convento.

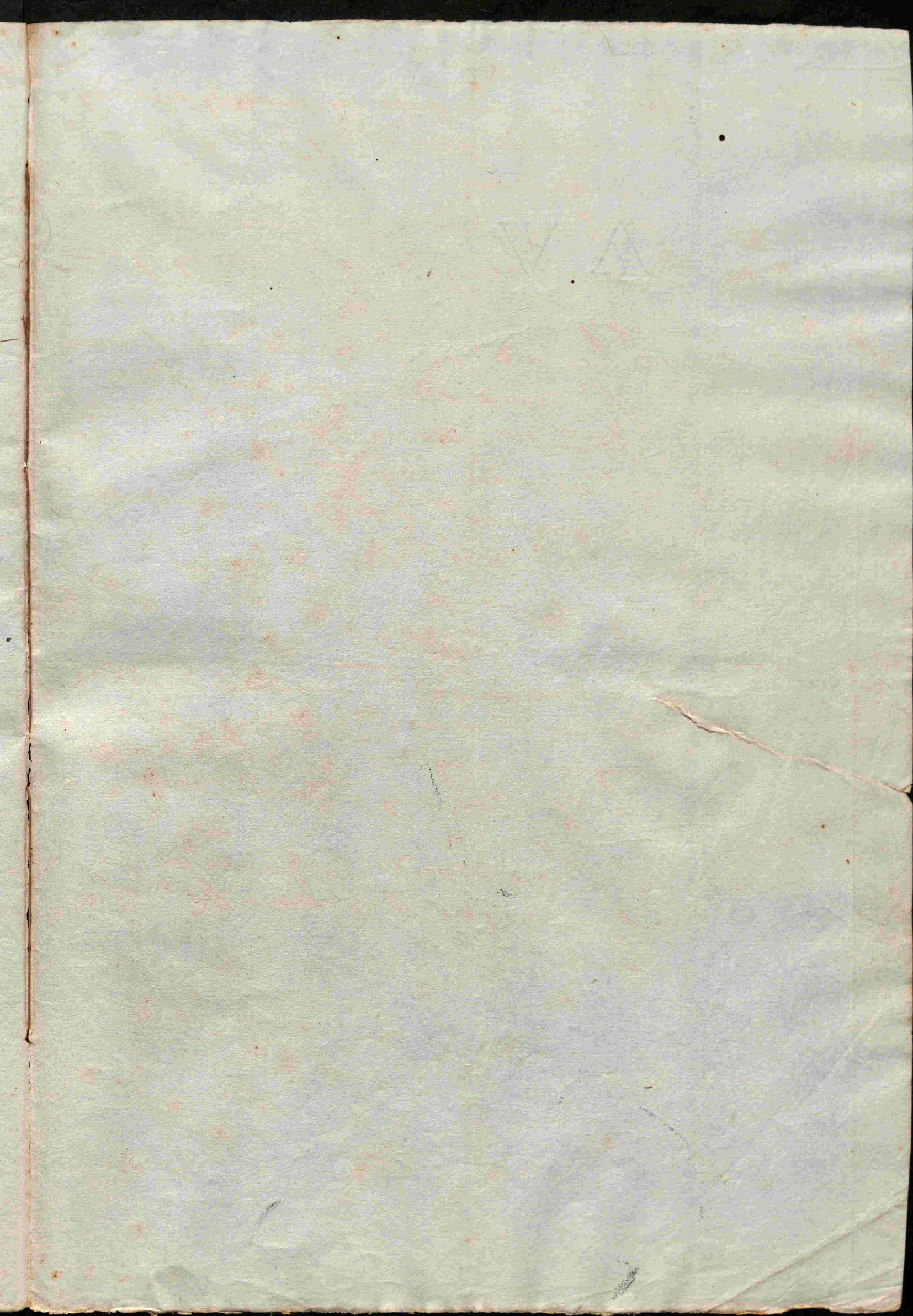

1810
Dear Sir
I have the honor to acknowledge the receipt of your letter of the 10th inst. in relation to the above mentioned matter.

1811
I have the honor to acknowledge the receipt of your letter of the 10th inst. in relation to the above mentioned matter.

1812
I have the honor to acknowledge the receipt of your letter of the 10th inst. in relation to the above mentioned matter.

1813
I have the honor to acknowledge the receipt of your letter of the 10th inst. in relation to the above mentioned matter.