

Reubin do Regedorio Xeral do Seminario de Otero-
dos Galegos a cantidade de vintasete pesetas, impor-
te do billete de ida de Cruña a Ortigueira e de cami-
da no Barqueiro denpóis da honerense neste proba ao Sr
D. Federico Brancineiro no 15 do corrente mes.

Santiago 28 de Setembro de 1975

Paulino Pedret Casado

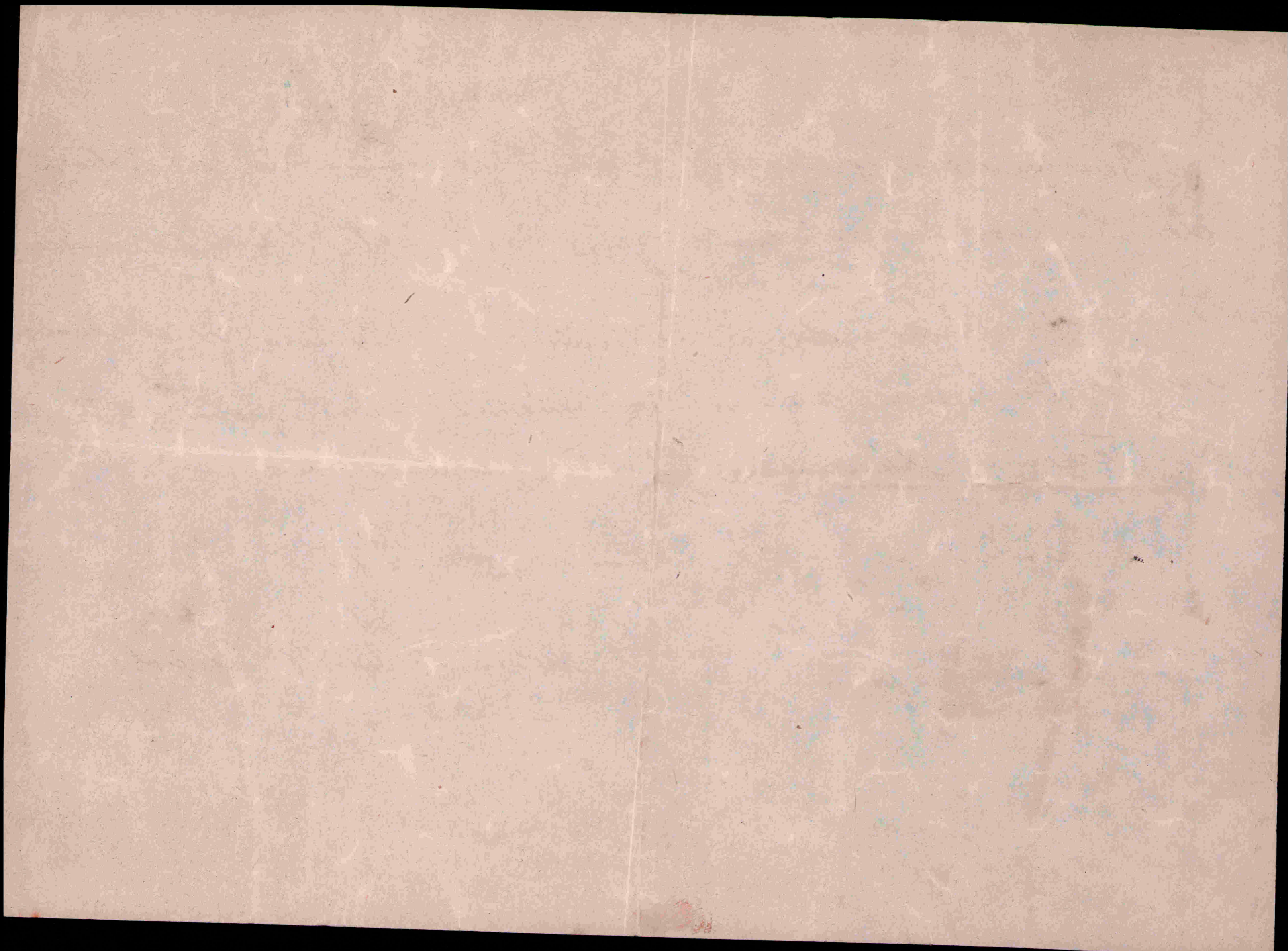

Xeira de Lalín de 1935

Contas

Ingresos

Entregado por Contaduría (Cheque 152025).....1500 .00

Gastos

A) Resultas da xeira de 1934:

Fotografía (I).....40.00
Mapas (2)..... 21.00
Encuadernación mapas(2b)..... 15.00
Impreses(3)..... 24.80100.80

B) Xeira do 1935

Hospedaxe e gastos cara Ferrador (4).^F..... 428.00
Café Bar Moderno (5)..... 5.25
Autos aluguer (6 e 7 e comprobantes)..... 382.00
Viaxes autos de linea dentro da comarca(8).. 16.00
Viaxes autos de linea a Lalín(alumnos):
"La Estradense"(9)..... 26.60
"Castromil" (10).^F..... 43.50
"Castromil" (11)..... 26.60
Telegramas(12)..... 8.20
Fotografías (Pacheco) (13).....50.00
id. id. (Varela) (14).^F..... 131.25
Auto alumnos Psicotecnia.(15).^F..... 60.001.176.25
Total 1.277.05

Resumen

Ingresos..1.500.00
Gastos....1.277.05

Restan..... 222.95

EO resto queda en favor ~~de~~ das adquisiciónes con destino ao "Museo del Pueblo Español" ,en poder do Sr. Filgueira Valverde.

7
H. RODRIGUEZ

LALIN 7 de julio de 1935
(PONTEVEDRA)

Recibí do Seminario de Estudos Galegos a cantidade
de ptas tres centos sesenta e oito das viaxes
e auto realizadas neste campaña de acordo
cos xustificantes que se adxunta.

Lalin 7 de julio do 1935

Manuel Iglesias

7

H. RODRIGUEZ

de 1937

de

LALIN

(PONTVEDRA)

La casa de Lalin es una casa de
piedra y madera, con un patio
muy bonito. La casa es muy
bonita y tiene un jardín muy
bonito.

manuel Iglesias

Un viaje a Figueira 3 times:- 3 pages
e volta

T. Xalco . 1935

~~Colley Dard~~

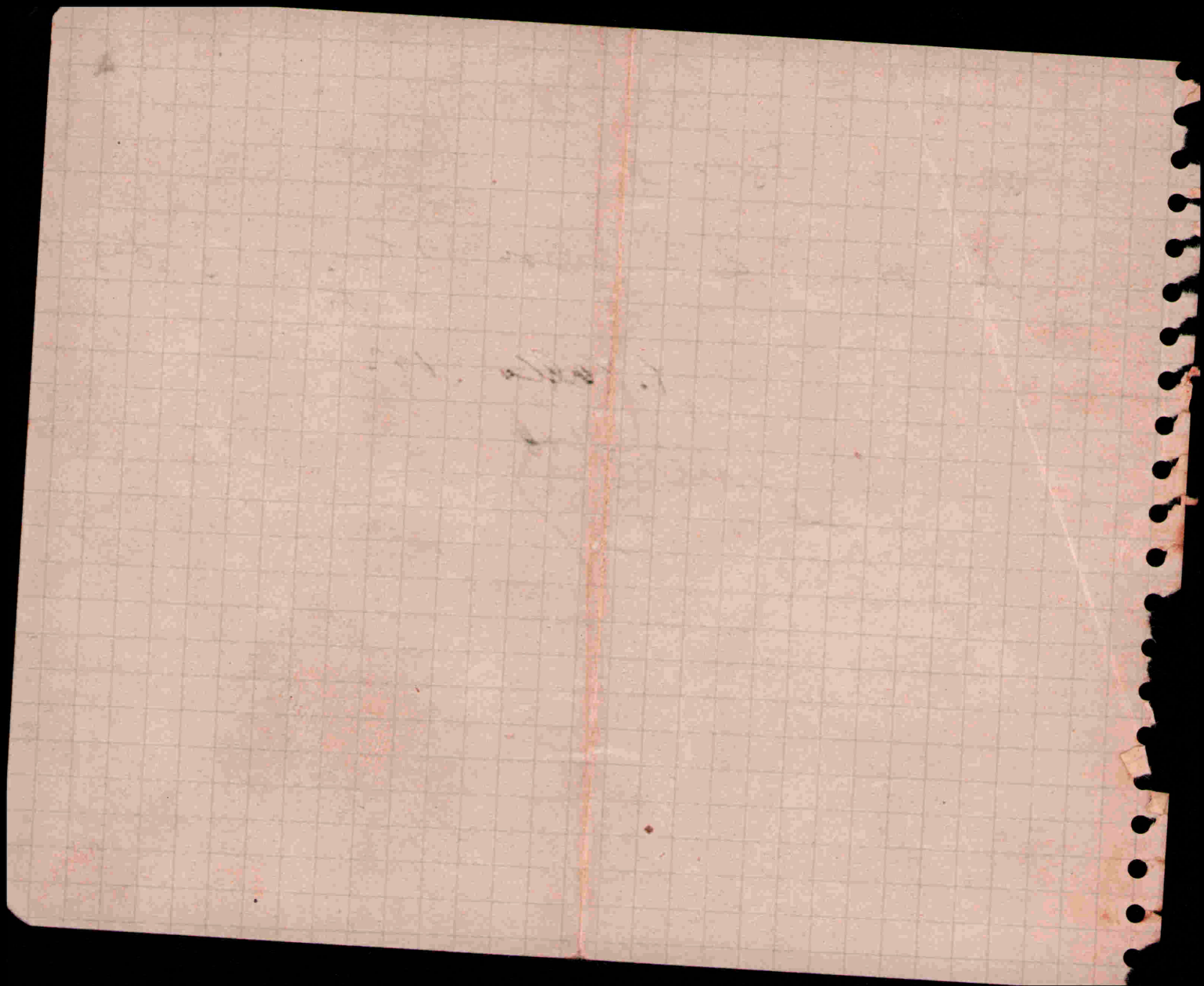

Um viate à Patayón, de 12 Km
Dois viates à Santolomp, de 48 Km.
Um viate à Moncitos, de 8 Km
Um viate à Yistalegre, de 16 Km
Total Km. 84

Um: Cessanta e duas
Pesetas.

2 Salis. -

~~X. Holzberg~~

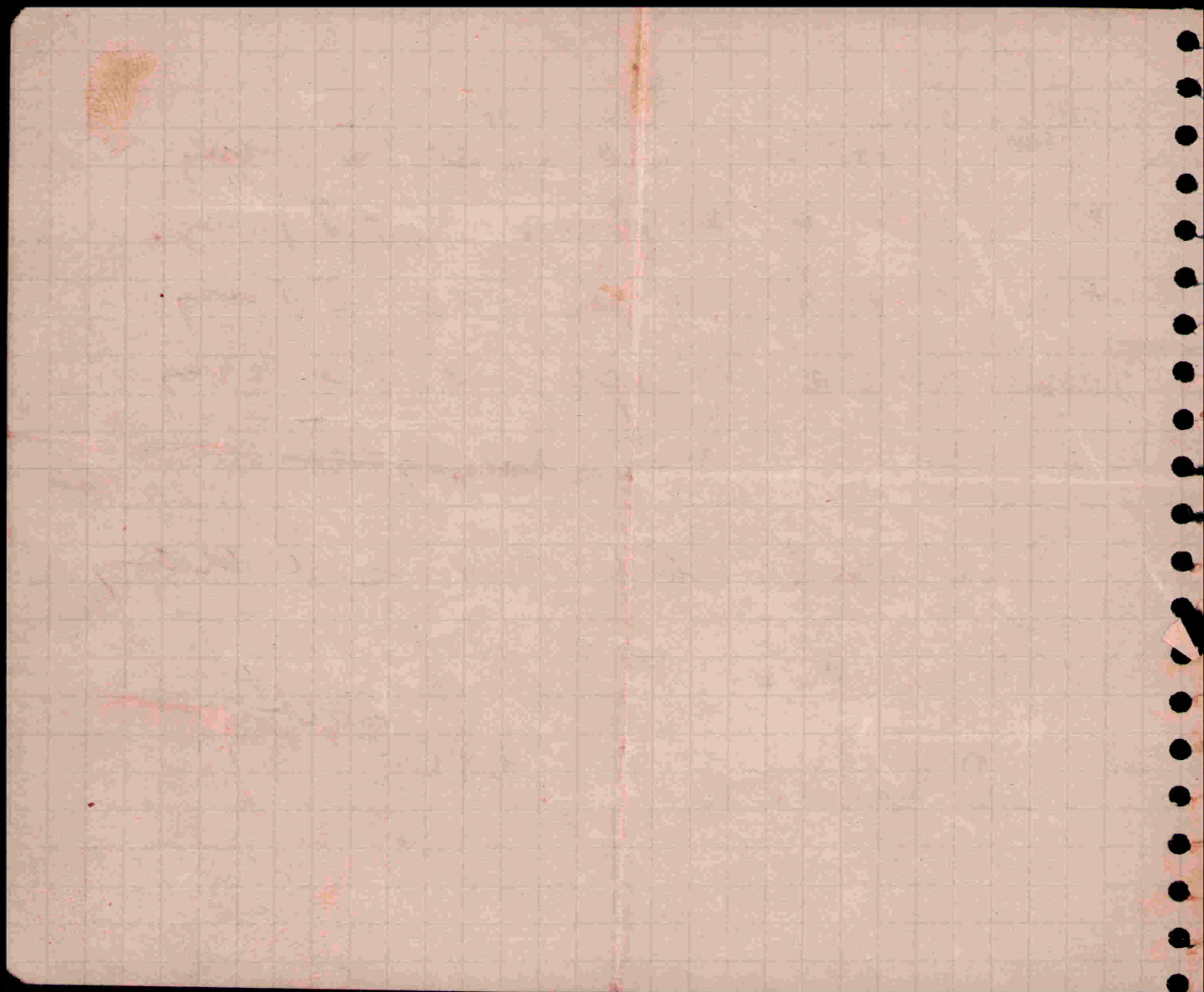

Um viate à Puleta	28 Km
Um viate à Luzia	10 Km.
dois viates à Castro da veiga	28 Km.
Um viate à Toto	10 Km.
Um viate à Prado	19 Km.

Total: noventa e cinco ⁹⁵ Kilometros
 Som: noventa e sete Pesetas
 Com cinquenta Centimos,
 3 Xalis.

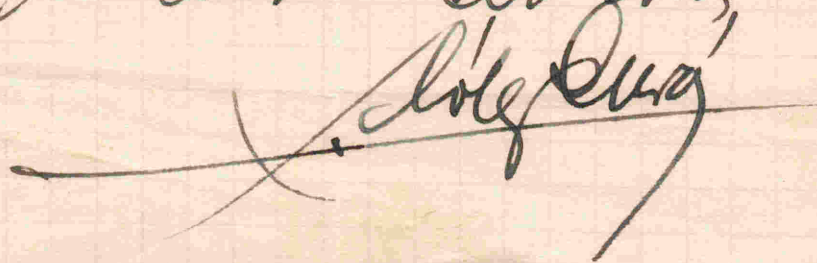
~~~~

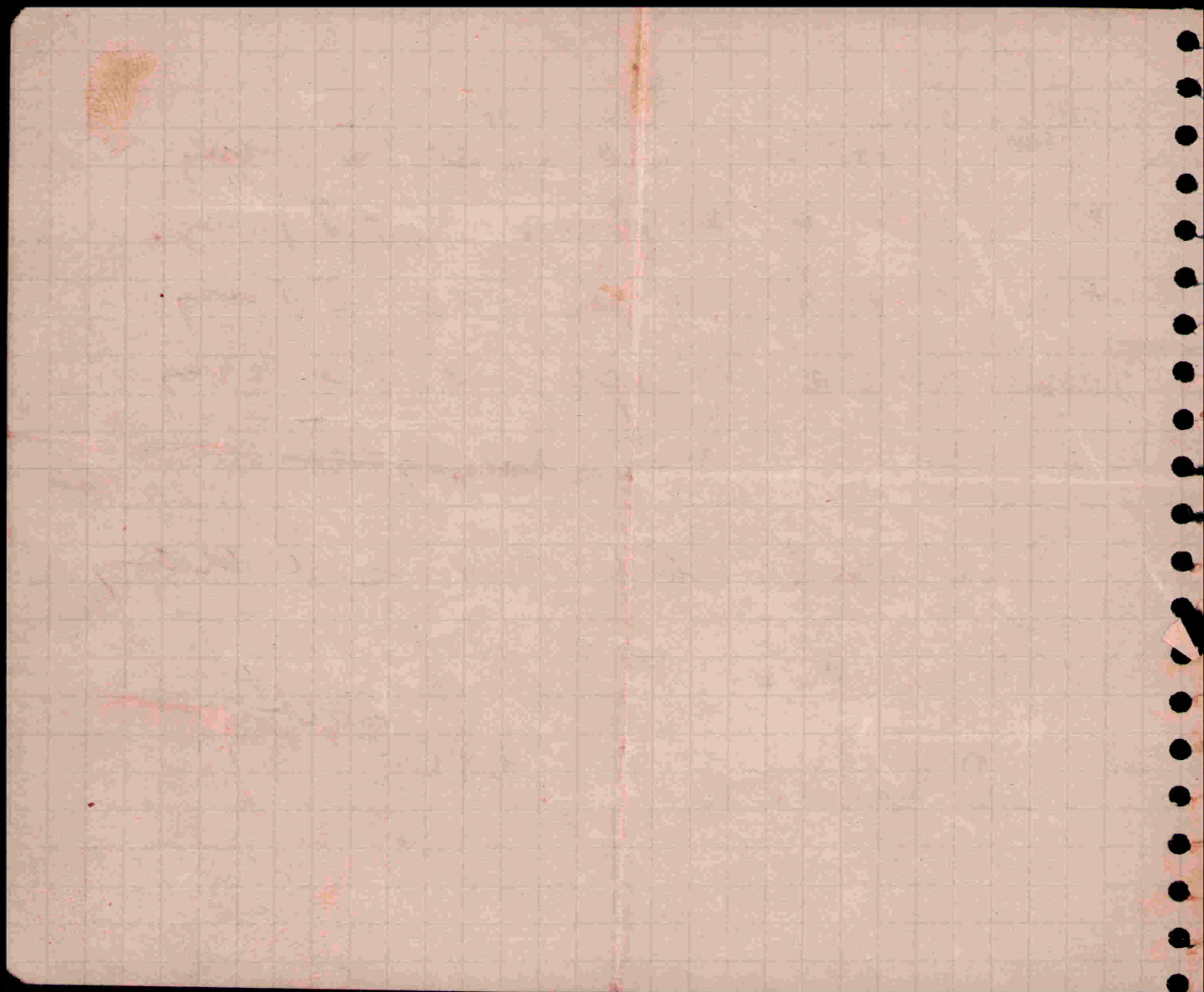

Lin à Borralla. -

18 Km.

Lin à Castrón. -

28 Km.

Lin à Santolongo. -

16 Km.

Lin à Xaxan. -

10 Km.

Total: Setenta e dos Km. 72

Lin #3 6 fteas.

4 Xalis.

~~Alc. Burg~~

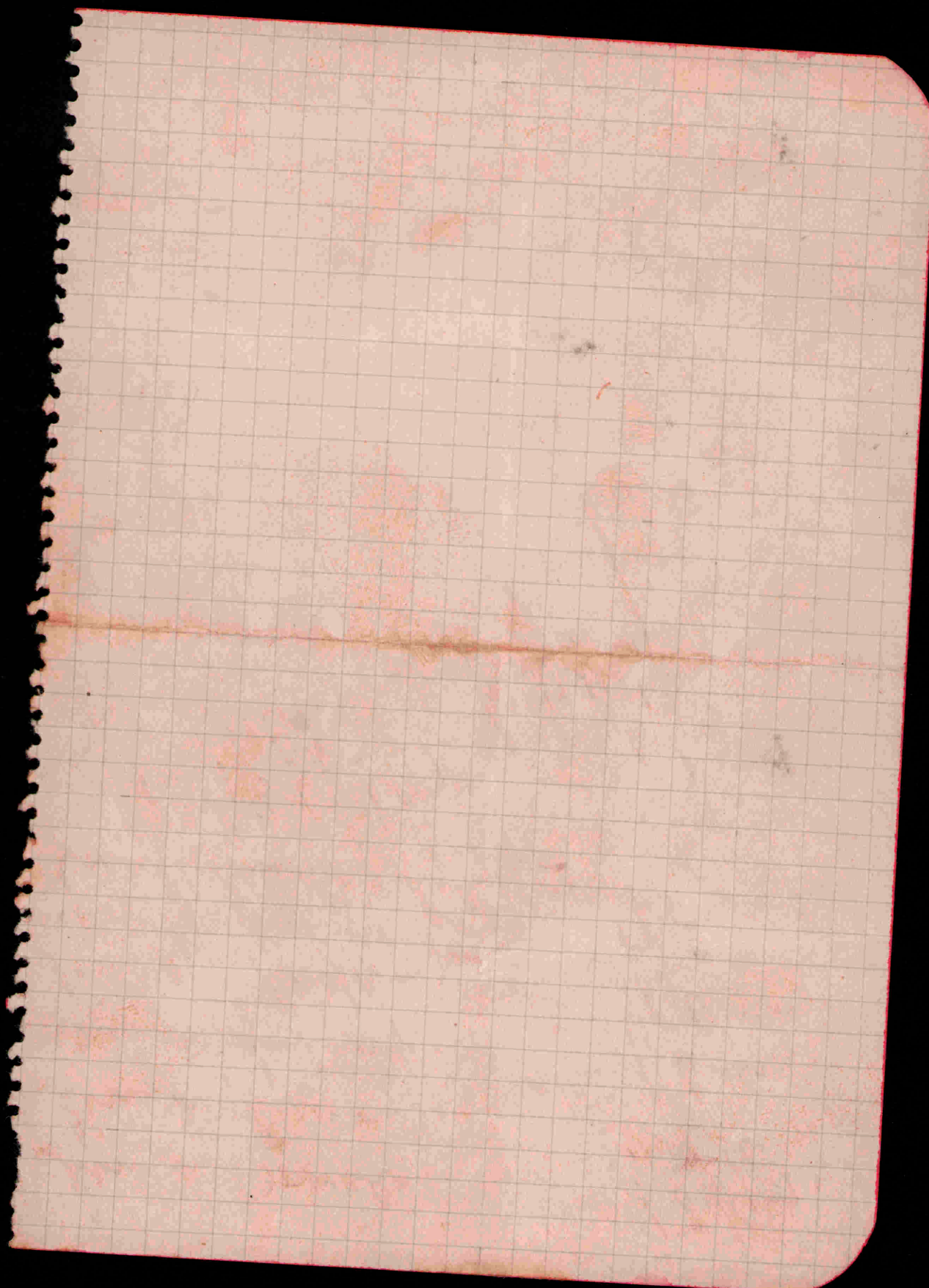

Un viate à Poleta	28 Km.
Un viate à Palmou	28 Km.
Un viate à Veigu	12 Km.
Un viate à Loxo	8 Km.

Total Retenta e sei Km. 76

Don: #38 pto. —

4 Xelis.

~~X. Calpurg~~

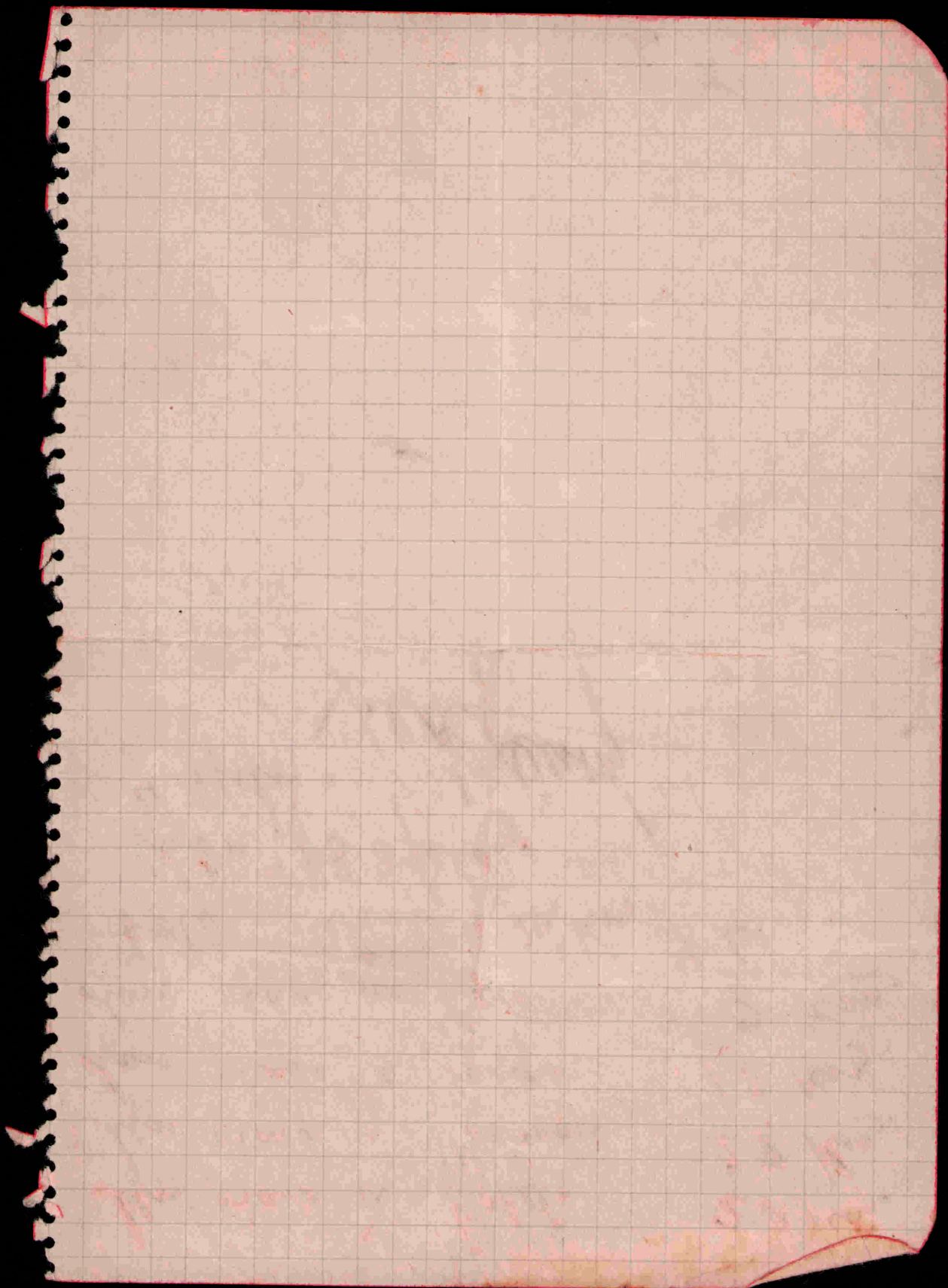

Um viate ao Vento
Um viate à Laxe
Um viate de Laxe ao Goso
~~Um viate à Reboreda~~
Um viate à Inmoliya
Um viate à Cabreira

28 Km.
13 Km.
22 Km.
4 Km.
8 Km.
18 Km.

93

Total: noventa e tre Km.

Ann #46's opto.

5 xulas.

~~Wally Buz~~

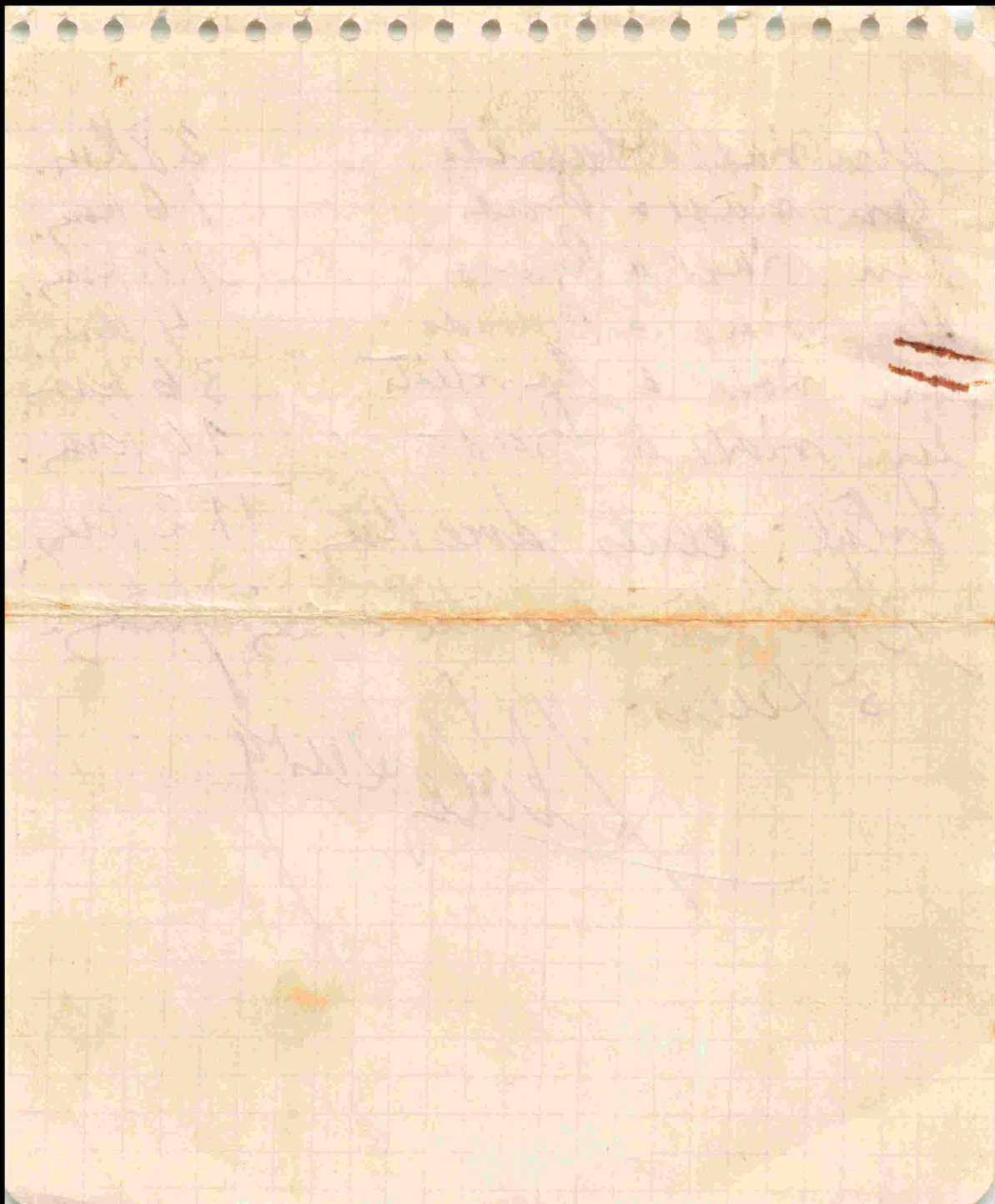

Un viaje a Saborda	28 Km.
Un viaje a Prado	16 Km.
Un viaje a Requena	12 Km.
Un viaje a Rehredo	4 Km.
Un viaje a Carropeito	36 Km.
Un viaje a Prado	16 Km.

Total: ciento doce Km. 112 Km.

Con cincuenta e seis pts.
5 Julis.

~~Wolfgang~~

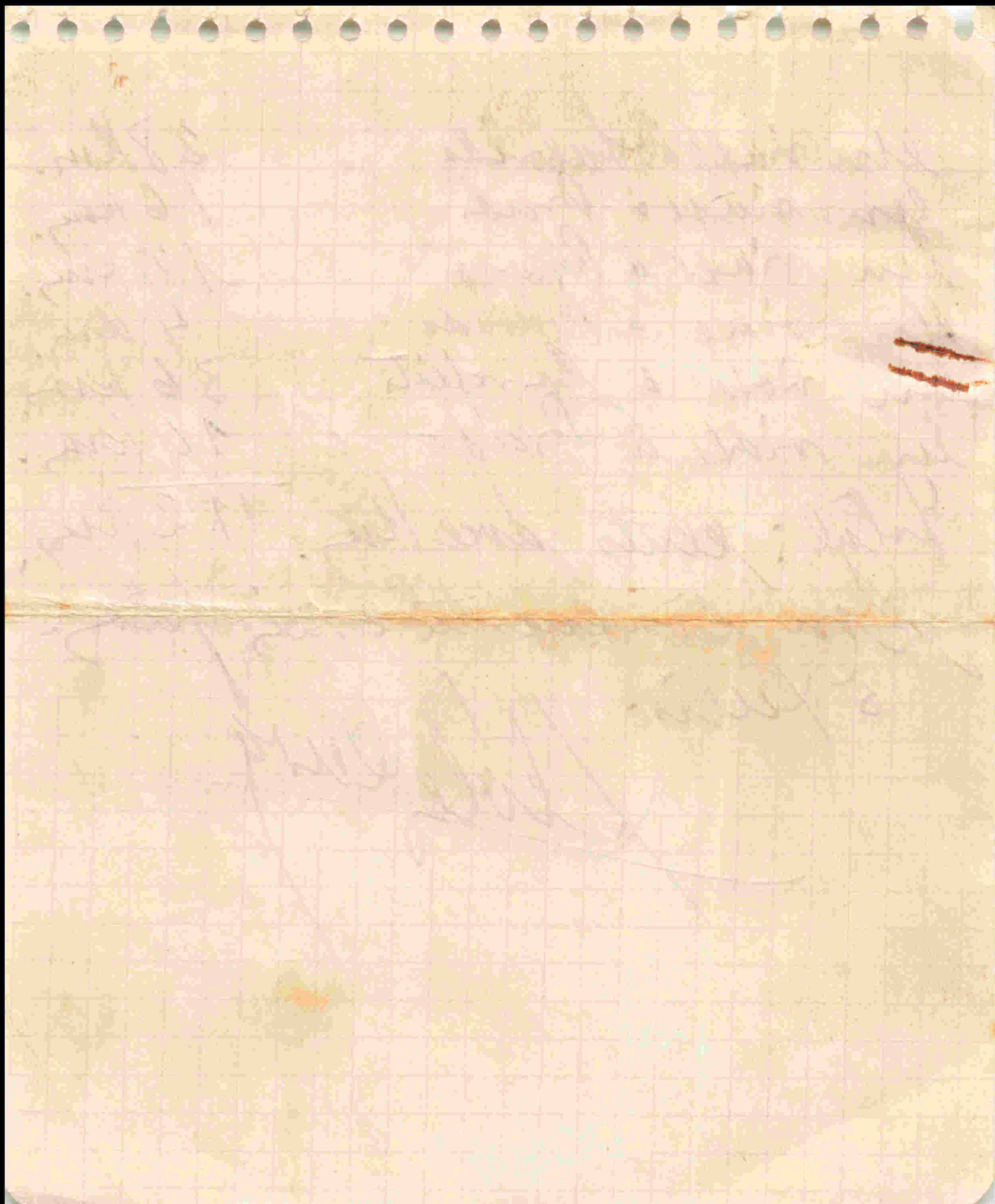

a Pentamere
g Cabrine.

20 K.
36

56 2
16 28

Widener.

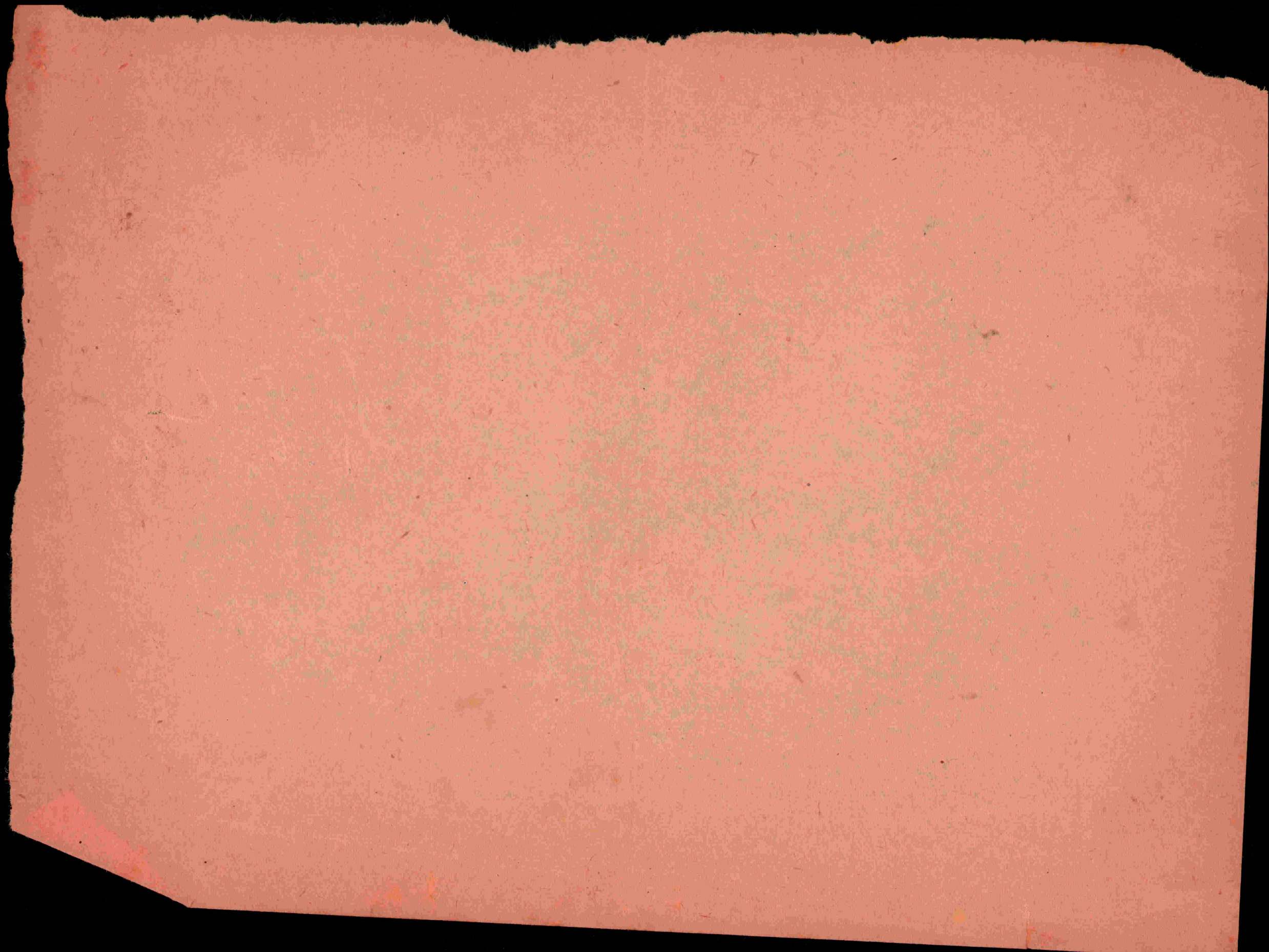

H. RODRIGUEZ

LALIN de de 193
(PONTEVEDRA)

Un a modo de e volta -
e Fonzelle
2 viaxes e thoneixos.

18. Km.
4.
16

Kilometros.

38. 12
18 19

Widener

Die 7
das viaxe e Lbonista

28 Km. 1/2
28 "

14 mter.
14
28 "

H. RODRIGUEZ

de 193

de

LALIN
(PONTEDRA)

18.11.1931
1.2.1932

El 18 de noviembre
se firmó el
contrato de arrendamiento

18.11.1931
1.2.1932

El 18 de noviembre

se firmó el

18.11.1931
1.2.1932

18.11.1931
1.2.1932

LA ESTRADENSE

LA ESTRADENSE

Automóviles de Lalin a Silleda, Bandeira, Estrada,
Santiago, Cuntis, Caldas, Pontevedra



De ~~Pontevedra~~ a *Lalin*

Pagó D. *José Victor*

Por *tres* asientos. *Interior*

Por *—* kilos exceso de peso.

Por conducción de *—* bultos de la Es-
tación a la Administración.

TOTAL... 2x.

L de *galis* de 193.5 43.5 0

Salida a las *13/*

El Administrador,

Pesetas
<i>2175</i>
<i>2175</i>

Castromil S. A.

Automóviles de Santiago a la
Coruña, Betanzos, Orense, Vi-
go, Carballo, Noya y Muños.

Nº 006654

De Santiago a

Pagó D.

por asiento berlina
por 2 id. interior
por id. cupé
por kilos exceso de peso.

TOTAL. . .

Ptas. Cts.

13 30

Timbre concertado

de 19

El Administrador,

Salida a las

Imp. - Pap. La Comercial - Santiago

Nº 006654

Castromil S. A.

Automóviles de Santiago a las
Compañías Betanzos, Ortaño, Vi-
go, Carballo, Noya y Milla.

De Santiago a

Ptes. Clas.	

por asiento berlina
por id interior
por id cupé
por kilos exceso de peso

TOTAL

Timbre concertado

El Administrador

de 19

de

Salida a las

Imp. de la Compañía de Seguros

(6)

SECUNDINO PEREZ RODRIGUEZ

LALIN 6 de XULIO 1935.

AUTOS DE ALQUILER

LALIN

"SEMINARIO DES ESTUDIOS GALEGOS"

L A L I N

Dia 4

Por un viaxe o 'REGUENGO co Sr. Taboada é Louren

zo é ilos a buscar-----

Ptas 12.--

Suman os dous viaxes -----Ptas

12.--

Recibín no dia de hoxe.

Secundino Perez

15

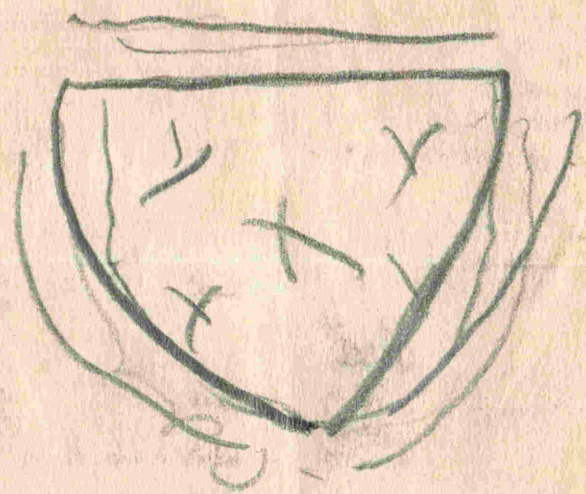

12

RECIBO DEL TELEGRAMA

Número _____

Destino _____

(1) { Para D. _____

Expedido por D. _____

Palabras 18 _____

Clase ordinario _____

Tasa 18 pts. 90 cls.

Sello de fecha y firma del funcionario

Salin 2/7/95

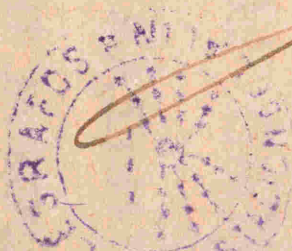

Este recibo es indispensable para toda reclamación.

(1) El expedidor escribirá los datos comprendidos en la llave.

FOMENTAD LOS SERVICIOS DEL ESTADO

AL UTILIZAR EL TELEGRAFO FACILITAIS

RECURSOS AL TESORO Y HACEIS OBRA NACIONAL

RECIBO DEL TELEGRAMA

Número 711

Destino Fireco

(1) Para D. _____

Expedido por D. _____

Palabras 15

Clase _____

Tasa 1 pls. 60 cls.

Sello de fechas y firma del funcionario



Este recibo es indispensable para toda reclamación.

(1) El expedidor escribirá los datos comprendidos en la llave.

FOMENTAD LOS SERVICIOS DEL ESTADO

AL UTILIZAR EL TELEGRAFO FACILITAIS

RECURSOS AL TESORO Y HACEIS OBRA NACIONAL

RECIBO DEL TELEGRAMA

Número 710

Destino Carrit

Para D. _____

Expedido por D. _____

Palabras 16

Clase _____

Tasa 1 pls. 70 cts.

Sello de fechas y firma del funcionario



Este recibo es indispensable para toda reclamación.

(1) El expedidor escribirá los datos comprendidos en la llave.

FOMENTAD LOS SERVICIOS DEL ESTADO

AL UTILIZAR EL TELEGRAFO FACILITAIS

RECURSOS AL TESORO Y HACEIS OBRA NACIONAL

RECIBO DEL TELEGRAMA

Número 709

Destino Quense

(1) Para D. _____

Expedido por D. _____

Palabras 21

Clase _____

Tasa 2 pls. 20 cts.

Sello de fechas y firma del funcionario



Este recibo es indispensable para toda reclamación.

(1) El expedidor escribirá los datos comprendidos en la llave.

FOMENTAD LOS SERVICIOS DEL ESTADO

AL UTILIZAR EL TELEGRAFO FACILITAIS

RECURSOS AL TESORO Y HACEIS OBRA NACIONAL

RECIBO DEL TELEGRAMA

Número 708

Destino Tenorio

(1) Para D. _____

Expedido por D. _____

Palabras 17

Clase _____

Tasa 1 pts. 80 cls.

Sello de fechas y firma del funcionario

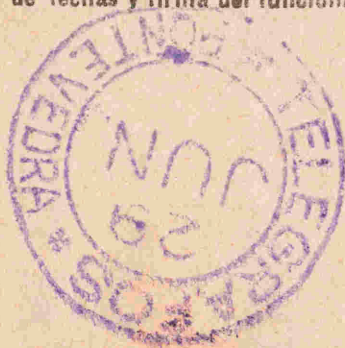

Este recibo es indispensable para toda reclamación.

(1) El expedidor escribirá los datos comprendidos en la llave.



FOMENTAD LOS SERVICIOS DEL ESTADO

AL UTILIZAR EL TELEGRAFO FACILITAIS

RECURSOS AL TESORO Y HACEIS OBRA NACIONAL

Los sobres de la correspondencia certificada no se devuelven, pero el imponente puede solicitar AVISO DE RECIBO firmado por el destinatario, entregando en el momento de la imposición sellos de correos por valor de diez céntimos.

Transcurrido el plazo en que el imponente de un certificado haya podido recibir particularmente aviso de la llegada de aquél, puede solicitar noticias oficiales de la entrega, exhibiendo este resguardo en la oficina de origen.

La Administración no responde del contenido de los certificados sin declaración de valor, sino de su entrega al destinatario.

La pérdida de un objeto certificado, no ocasionada por fuerza mayor, da derecho a percibir una indemnización de veinte pesetas, que será abonada al imponente, o, a petición de éste, al destinatario.

Para tener derecho a la indemnización, es condición precisa haber reclamado noticias del certificado dentro del término de un mes, a contar desde la fecha del resguardo, tratándose del interior de la Península, islas Baleares, posesiones españolas del Norte de Africa y oficinas españolas en Marruecos; tres meses para los dirigidos a las islas Canarias, y seis para las posesiones españolas del Golfo de Guinea.

Modelo núm. 11

CORREOS

Resguardo de correspondencia certificada para el interior de España.

Administración de Número del certificado

D. *mal**ha impuesto en esta oficina un certificado dirigido a D.**en* (*3 am*)*bajo el número y las condiciones que se consignan en este resguardo.*

..... de de 19.....

EL ADMINISTRADOR.

(1) Exprésese la provincia a que pertenece el punto de destino.

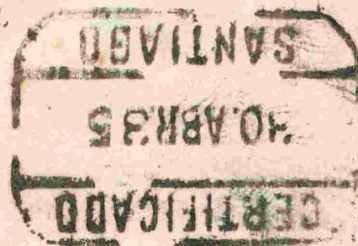

(b) ~~Information is not to be released to the public.~~

COVKEO3

00421982

Los sobres de la correspondencia certificada no se devuelven, pero el imponente puede solicitar AVISO DE RECIBO firmado por el destinatario, entregando en el momento de la imposición sellos de correos por valor de diez céntimos.

Transcurrido el plazo en que el imponente de un certificado haya podido recibir particularmente aviso de la llegada de aquél, puede solicitar noticias oficiales de la entrega, exhibiendo este resguardo en la oficina de origen.

La Administración no responde del contenido de los certificados sin declaración de valor, sino de su entrega al destinatario.

La pérdida de un objeto certificado, no ocasionada por fuerza mayor, da derecho a percibir una indemnización de veinte pesetas, que será abonada al imponente, o, a petición de éste, al destinatario.

Para tener derecho a la indemnización, es condición precisa haber reclamado noticias del certificado dentro del término de un mes, a contar desde la fecha del resguardo, tratándose del interior de la Península, islas Baleares, posesiones españolas del Norte de Africa y oficinas españolas en Marruecos; tres meses para los dirigidos a las islas Canarias, y seis para las posesiones españolas del Golfo de Guinea.

Ymp

Modelo núm. 11

CORREOS

Resguardo de correspondencia certificada para el Interior de España.

Administración de _____

Número del certificado _____

D. _____

ha impuesto en esta oficina un certificado dirigido a D. _____

en _____

(1)

bajo el número y las condiciones que se consignan en este

resguardo

de _____

de 19 _____

EL ADMINISTRADOR,

(1) Expresar la provincia a que pertenece el punto de destino



Archivo - No. 2 al. Archivo - No. 2 al. Archivo - No. 2 al. Archivo - No. 2 al.

El Gobierno de Chile, en virtud de las facultades conferidas al Poder Ejecutivo, y en uso de las atribuciones que le corresponden, decreta:

Artículo 1.º - Se declara que el valor de los certificados de correspondencia emitidos por el Gobierno de Chile, en virtud de las facultades conferidas al Poder Ejecutivo, y en uso de las atribuciones que le corresponden, es de cinco pesos.

Artículo 2.º - Se declara que el valor de los certificados de correspondencia emitidos por el Gobierno de Chile, en virtud de las facultades conferidas al Poder Ejecutivo, y en uso de las atribuciones que le corresponden, es de cinco pesos.

Artículo 3.º - Se declara que el valor de los certificados de correspondencia emitidos por el Gobierno de Chile, en virtud de las facultades conferidas al Poder Ejecutivo, y en uso de las atribuciones que le corresponden, es de cinco pesos.

Artículo 4.º - Se declara que el valor de los certificados de correspondencia emitidos por el Gobierno de Chile, en virtud de las facultades conferidas al Poder Ejecutivo, y en uso de las atribuciones que le corresponden, es de cinco pesos.

Artículo 5.º - Se declara que el valor de los certificados de correspondencia emitidos por el Gobierno de Chile, en virtud de las facultades conferidas al Poder Ejecutivo, y en uso de las atribuciones que le corresponden, es de cinco pesos.

Artículo 6.º - Se declara que el valor de los certificados de correspondencia emitidos por el Gobierno de Chile, en virtud de las facultades conferidas al Poder Ejecutivo, y en uso de las atribuciones que le corresponden, es de cinco pesos.

Artículo 7.º - Se declara que el valor de los certificados de correspondencia emitidos por el Gobierno de Chile, en virtud de las facultades conferidas al Poder Ejecutivo, y en uso de las atribuciones que le corresponden, es de cinco pesos.

Artículo 8.º - Se declara que el valor de los certificados de correspondencia emitidos por el Gobierno de Chile, en virtud de las facultades conferidas al Poder Ejecutivo, y en uso de las atribuciones que le corresponden, es de cinco pesos.

Artículo 9.º - Se declara que el valor de los certificados de correspondencia emitidos por el Gobierno de Chile, en virtud de las facultades conferidas al Poder Ejecutivo, y en uso de las atribuciones que le corresponden, es de cinco pesos.

Artículo 10.º - Se declara que el valor de los certificados de correspondencia emitidos por el Gobierno de Chile, en virtud de las facultades conferidas al Poder Ejecutivo, y en uso de las atribuciones que le corresponden, es de cinco pesos.

CORREOS

Modelo n.º 11

Resguardo de correspondencia certificada para el interior de España

Número del certificado: 123456789

Administración de: San Sebastián

Se imparte en esta oficina un certificado dirigido a: Don Juan de los Rios

en: San Sebastián

bajo el número y las condiciones que se consignaron en este resguardo: San Sebastián

de: San Sebastián

EL ADMINISTRADOR: San Sebastián

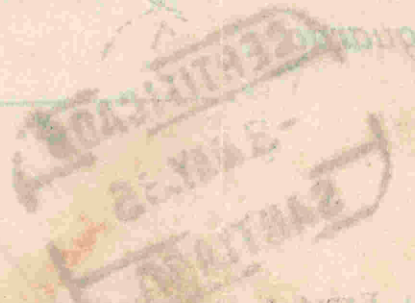

(1) Expediente de San Sebastián al punto de destino

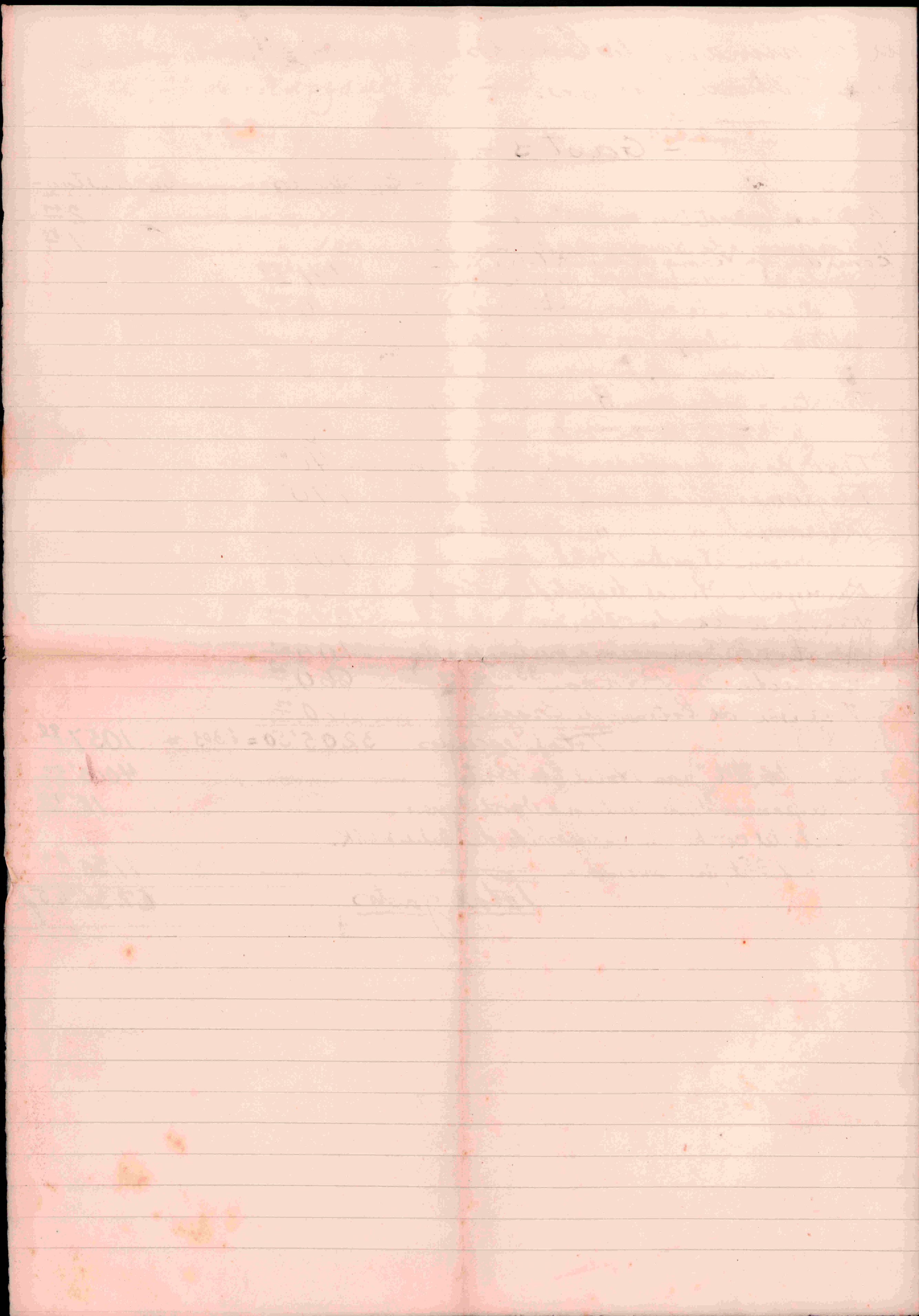

— Cuentas de la excursión realizada por el
el 30 de marzo al 7 de abril con motivo de la Tem

— Ingresos —

29 personas a 160 pesetas —	4540'00
2 personas a 100 " (pers que adeudan 60 pts. cada una) —	200'00
2 " " 100 " (por acuerdo del Seminario) —	200'00
1 " " 100 (por realizar viaje incompleto) —	100'00
Cantidad subencionada por el Seminario para el Banquete Oficial de despedida y otros gastos de la cual hay que descontar 120 pts. que han de enviar dos excursionistas —	1096'65

Total ingresos 6236'65

Nota:— El Seminario tiene que ingresar
120 pts. cuando le sean enviadas por
los dos excursionistas que las adeudan,
siendo por lo tanto la cantidad neta
con que subencionará el Seminario a
la excursión de Oporto la de #976'65 pts.

or el "Seminario de Estudos Galegos a Oporto desde
Semana Cultural Galega." —

— Gastos —

— En escudos —

— En pesetas —

Propina a los maleteros en Santiago —

2⁰⁰

Telegramas a la prensa desde Tuy —

7⁸⁰

Comida en vianda de Castelo S. R. —

941⁵⁰

Pagado al guardián por acompañar
el coche a la estación de Valença —

10⁰⁰

Maleteros en Valença por bajar equipaje

8⁰⁰

aduanas —

Tarjetas y sobres para Banquete Oficial

de despedida en Porto —

23⁰⁰

Taxi para despedidas oficiales con propina —

40⁰⁰

Telegramas oficiales desde Bussaco —

170⁰⁰

Telegramas " " Oporto con

propina al portero Hotel —

100⁰⁰

Banquete Oficial despedida en Porto —

943⁰⁰

Regalo a Sta. de Alsina —

200⁰⁰

Donativos del Seminario a preses españoles —

100⁰⁰

Comida en Braga 33 al 20 escudos

660⁰⁰

Propina al botones de Braga

10⁰⁰

Total escudos

3205⁵⁰ = á 303 = 1057⁹⁰

Cuenta del Gran Hotel de Porto —

4000⁰⁰

Telegramas desde Santiago a Oporto al regreso —

18⁹⁵

Costo del coche con un recorrido de alrededor de 865 K.

a 1²/₅ pt, con propina —

1150⁰⁰

Total gastos

6236⁶⁵ pt.

[Faint, illegible handwriting throughout the page, possibly bleed-through from the reverse side. Some words like "Total" and "quatre" are faintly visible.]

HOTEL COMPOSTELA S. A.
SANTIAGO

Sr. Cordero Carrete

Santiago

Según el librito pág. al contado
 a 7 de Feb. ~~1458~~¹⁵⁸, al venir
 el cobrador el 2 de Mayo ~~158~~¹⁵⁸
 el contador 7478

$$\begin{array}{r} 650 \\ 310 \\ \hline 960 \end{array}$$

$$\begin{array}{r} 2750 \\ 1610 \\ \hline 1090 \end{array}$$

$$\begin{array}{r} 1610 \\ \hline 650 \\ 310 \\ 250 \end{array}$$

Mesa n.º

Nº 000021

HOTEL COMPOSTELA

SANTIAGO (Galicia)

Don Joaquín R. dos Santos

✓

Almuerzos

25 50

Comidas

Vinos

Aguas minerales

Tés, cafés

Licores

28'20 / 3
27 9'40

120

120



Ptas.

Servicio

Timbre.

TOTAL PTAS.

50

255

015

2820



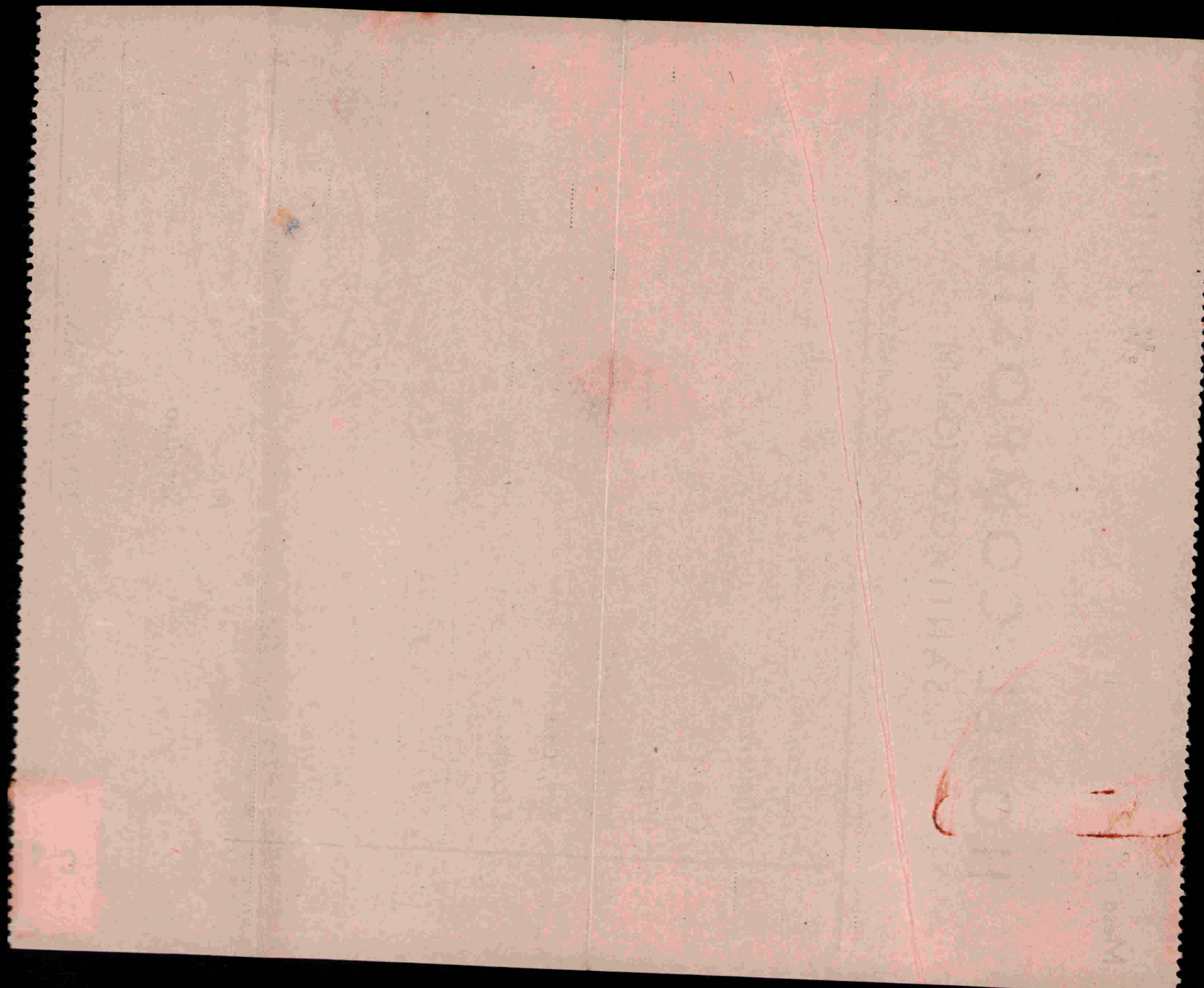

HOTEL COMPOSTELA

SANTIAGO (GALICIA)

TELÉFONO N.º 1300

N.º 214

Don Joaquín Rodríguez dos Santos

DEBE:

LAS NOTAS DEBEN PAGARSE A SU PRESENTACIÓN LES NOTES SONT PAYABLES SUR PRÉSENTATION BILLIS PAYABLE ON PRESENTATION

	Día 2		Día 3		Día		Día		Día		Día		Día	
	Pesetas	Cts.	Pesetas	Cts.	Pesetas	Cts.	Pesetas	Cts.	Pesetas	Cts.	Pesetas	Cts.	Pesetas	Cts.
Autobús llegada	2	"												
Pensión	16	"												
Habitación														
Desayuno														
Almuerzo			8	50										
Comida														
Vinos	4	"	7	"										
Cerveza														
Champagnes														
Licores														
Aguas minerales	0	60	2	50										
Restaurant a la carta														
Café														
Te, leche, chocolate														
Baños														
Lavado y planchado														
Telegramas y telefonemas	0	75												
Conferencias telefónicas														
Sirvientes														
Suplidos														
Cuota benéfica														
Autobús salida														
Total del día	23	35	18	"										
Suma anterior	"	"	23	35										
Suma y sigue	23	35	41	35										
Servicio 10 por 100			4	15										
Impuestos Policía y Fra			0	30										
TOTAL PTAS.			45	80										



HOTEL CONTINENTAL

(SANTIA CRISTINA)

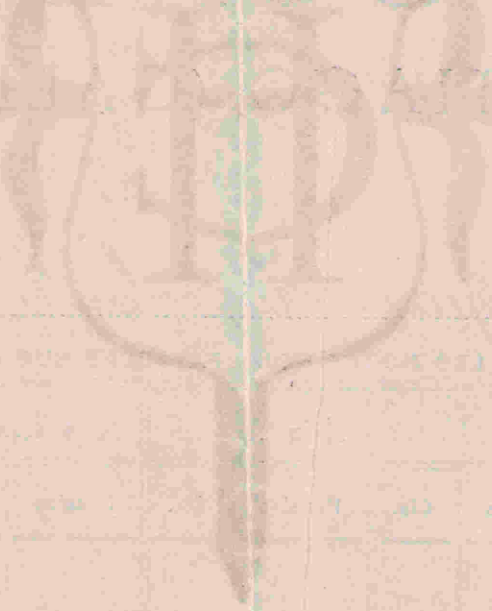

DEPT.

RECEIPT		DATE		TIME		AMOUNT		TOTAL	
1	2	3	4	5	6	7	8	9	10
11	12	13	14	15	16	17	18	19	20
21	22	23	24	25	26	27	28	29	30
31	32	33	34	35	36	37	38	39	40
41	42	43	44	45	46	47	48	49	50
51	52	53	54	55	56	57	58	59	60
61	62	63	64	65	66	67	68	69	70
71	72	73	74	75	76	77	78	79	80
81	82	83	84	85	86	87	88	89	90
91	92	93	94	95	96	97	98	99	100
101	102	103	104	105	106	107	108	109	110
111	112	113	114	115	116	117	118	119	120
121	122	123	124	125	126	127	128	129	130
131	132	133	134	135	136	137	138	139	140
141	142	143	144	145	146	147	148	149	150
151	152	153	154	155	156	157	158	159	160
161	162	163	164	165	166	167	168	169	170
171	172	173	174	175	176	177	178	179	180
181	182	183	184	185	186	187	188	189	190
191	192	193	194	195	196	197	198	199	200
201	202	203	204	205	206	207	208	209	210
211	212	213	214	215	216	217	218	219	220
221	222	223	224	225	226	227	228	229	230
231	232	233	234	235	236	237	238	239	240
241	242	243	244	245	246	247	248	249	250
251	252	253	254	255	256	257	258	259	260
261	262	263	264	265	266	267	268	269	270
271	272	273	274	275	276	277	278	279	280
281	282	283	284	285	286	287	288	289	290
291	292	293	294	295	296	297	298	299	300
301	302	303	304	305	306	307	308	309	310
311	312	313	314	315	316	317	318	319	320
321	322	323	324	325	326	327	328	329	330
331	332	333	334	335	336	337	338	339	340
341	342	343	344	345	346	347	348	349	350
351	352	353	354	355	356	357	358	359	360
361	362	363	364	365	366	367	368	369	370
371	372	373	374	375	376	377	378	379	380
381	382	383	384	385	386	387	388	389	390
391	392	393	394	395	396	397	398	399	400
401	402	403	404	405	406	407	408	409	410
411	412	413	414	415	416	417	418	419	420
421	422	423	424	425	426	427	428	429	430
431	432	433	434	435	436	437	438	439	440
441	442	443	444	445	446	447	448	449	450
451	452	453	454	455	456	457	458	459	460
461	462	463	464	465	466	467	468	469	470
471	472	473	474	475	476	477	478	479	480
481	482	483	484	485	486	487	488	489	490
491	492	493	494	495	496	497	498	499	500
501	502	503	504	505	506	507	508	509	510
511	512	513	514	515	516	517	518	519	520
521	522	523	524	525	526	527	528	529	530
531	532	533	534	535	536	537	538	539	540
541	542	543	544	545	546	547	548	549	550
551	552	553	554	555	556	557	558	559	560
561	562	563	564	565	566	567	568	569	570
571	572	573	574	575	576	577	578	579	580
581	582	583	584	585	586	587	588	589	590
591	592	593	594	595	596	597	598	599	600
601	602	603	604	605	606	607	608	609	610
611	612	613	614	615	616	617	618	619	620
621	622	623	624	625	626	627	628	629	630
631	632	633	634	635	636	637	638	639	640
641	642	643	644	645	646	647	648	649	650
651	652	653	654	655	656	657	658	659	660
661	662	663	664	665	666	667	668	669	670
671	672	673	674	675	676	677	678	679	680
681	682	683	684	685	686	687	688	689	690
691	692	693	694	695	696	697	698	699	700
701	702	703	704	705	706	707	708	709	710
711	712	713	714	715	716	717	718	719	720
721	722	723	724	725	726	727	728	729	730
731	732	733	734	735	736	737	738	739	740
741	742	743	744	745	746	747	748	749	750
751	752	753	754	755	756	757	758	759	760
761	762	763	764	765	766	767	768	769	770
771	772	773	774	775	776	777	778	779	780
781	782	783	784	785	786	787	788	789	790
791	792	793	794	795	796	797	798	799	800
801	802	803	804	805	806	807	808	809	810
811	812	813	814	815	816	817	818	819	820
821	822	823	824	825	826	827	828	829	830
831	832	833	834	835	836	837	838	839	840
841	842	843	844	845	846	847	848	849	850
851	852	853	854	855	856	857	858	859	860
861	862	863	864	865	866	867	868	869	870
871	872	873	874	875	876	877	878	879	880
881	882	883	884	885	886	887	888	889	890
891	892	893	894	895	896	897	898	899	900
901	902	903	904	905	906	907	908	909	910
911	912	913	914	915	916	917	918	919	920
921	922	923	924	925	926	927	928	929	930
931	932	933	934	935	936	937	938	939	940
941	942	943	944	945	946	947	948	949	950
951	952	953	954	955	956	957	958	959	960
961	962	963	964	965	966	967	968	969	970
971	972	973	974	975	976	977	978	979	980
981	982	983	984	985	986	987	988	989	990
991	992	993	994	995	996	997	998	999	1000

H. B. MADRID

DE

HERMANOS LOURIDO

FRENTE A LA ESTACION DEL F. C. ANDRES MELLADO, 11

PONTEVEDRA

TELEFONO, 267

D.

La Filgueiras hijo

Debe:

TIP. COUCEIRO. — PONTEVEDRA

MES	DIA		Pesetas	Cts.
<i>Agosto</i>	<i>25</i>	<i>Por 16 almuerzos</i>		
		<i>con vino, pan, fruta</i>	<i>96</i>	
		<i>2 blla. agua, Manday</i>	<i>3</i>	
		<i>100 Cops</i>	<i>9</i>	
		<i>4 copas con fr.</i>	<i>2</i>	<i>50</i>
			<i>111</i>	<i>50</i>
		<i>el 10 % de fr.</i>	<i>11</i>	<i>15</i>
			<i>122</i>	<i>65</i>
		<i>24 1 cena, 1 cop</i>	<i>6</i>	
		<i>1 conferencia</i>		<i>21</i>
			<i>129</i>	<i>40</i>
		<i>Recebi</i>		
		<i>R. Lourido</i>		
		<i>de coche</i>	<i>20</i>	
		<i>Paga 90 pts. + 20 de coche</i>	<i>149</i>	<i>40</i>
		<i>que correspondian al Sumario</i>		

Cuentos Felguera

Br. Cordero Carrete
de
Felguera

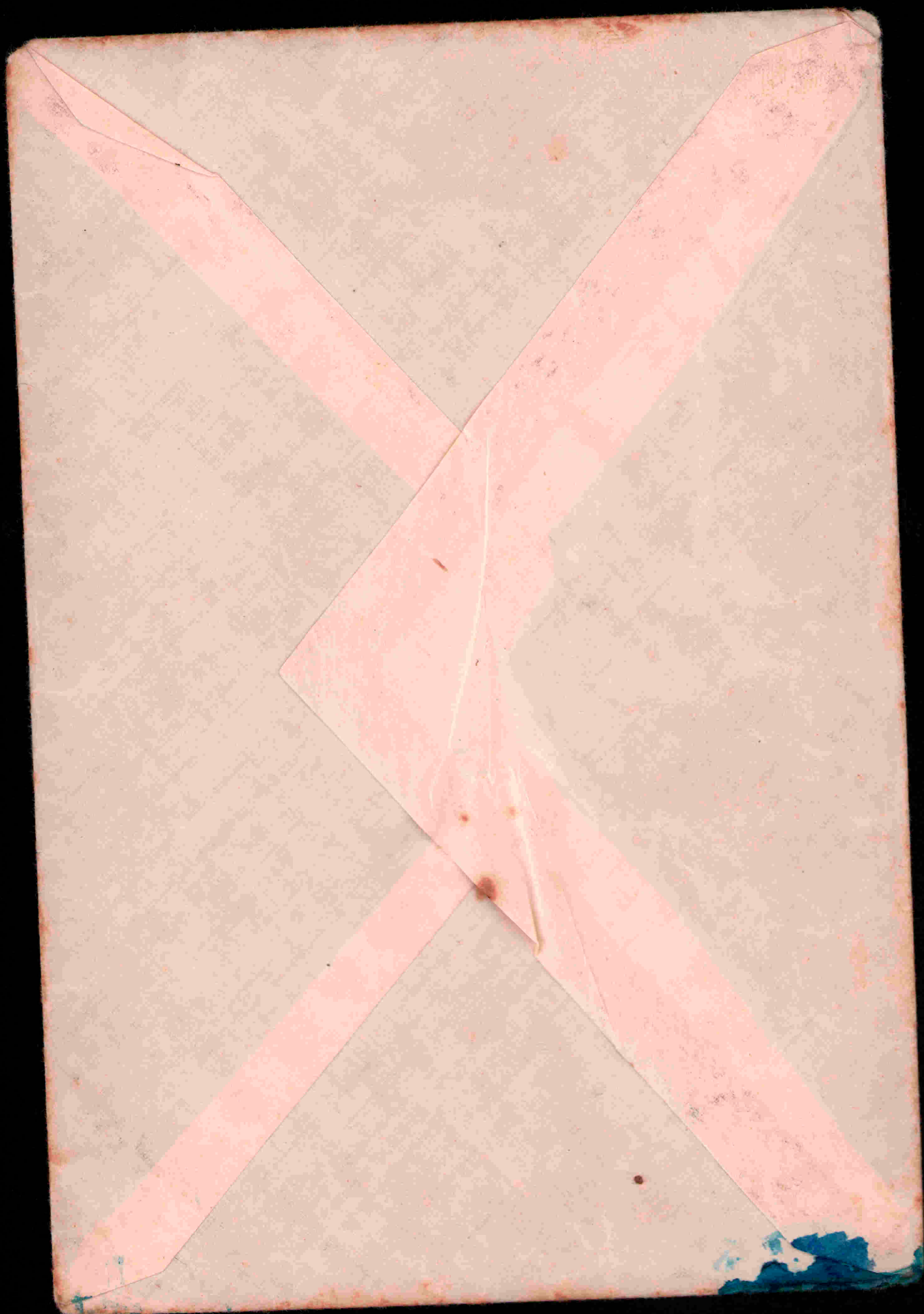

ANTONIO RIOS RODRÍGUEZ

AUTOMÓVILES DE ALQUILER

AVENIDA DE SANTA MARÍA, N.º 10

PONTEVEDRA Teléfono ne 50

..... de de 193

Sr. D.

Elizueba

DEBE:

DIA	MES		Pesetas	Cts.
25	Agosto	Por un viaje al marid. al Cementerio y regreso al mismo Recibi <i>Antonio Rios</i>	20	00

ANTONIO RIOS RODRIGUEZ
PONTIENEDRA

DEPT
CP

DA

303 500
 1.515,00

Porto
 L. DA
 SÃO DE PRATAS
 icas em todos os estylos
 aneiro — R. St.ª Catarina, 1

RTO
 N.º 42859
 Galego

aceitam cheques.

de 1935

22
 Plas. 7.80
 clis. 80
 Fecha 30 MAR. 1935
 Ciste

1935
 Galego Deve
 20040.

	4	5
7.360	9.010	
1650	1650	
dia 6-	1.650.	

12310.00

Aut. J. S. S.

10 % pessoal.

total — Esc.

$$\begin{array}{r}
 950 \\
 33 \\
 \hline
 2850 \\
 2850 \\
 \hline
 39350
 \end{array}$$

$$\begin{array}{r}
 099 \\
 2 \\
 \hline
 3320
 \end{array}$$

TELEGRAMA

298299

TELEGRAMA

Número 298,299 y 300

Para Coruña
Barcelona
7 Vijo

Palabras	28 -	290
	25 -	260
	22 -	200
Plas.	cls.	7.80
	7.80	

Fecha

30 MAR. 1935

RAMA

RECIBO

Numero

Destino

RECIBO DEL TELEGRAMA

Número

Destino

(1)

Para D.

Expedido por D.

Palabras

Clase

Tasa

18 pts. 95 cts.

Sello de fecha y firma del funcionario

105 propin Caste

20 pts



Este recibo es indispensable para toda reclamación

(1) El expedidor escribirá los datos comprendidos en la llave.

Hotel de

e Santa Lu

CE

Cidade) - T

Viuva Cer

JART

3

FOMENTAD LOS SERVICIOS DEL ESTADO

AL UTILIZAR EL TELEGRAFO FACILITAIS
RECURSOS AL TESORO Y HACEIS OBRA NACIONAL

ITATS
IONAL

N.º 11925

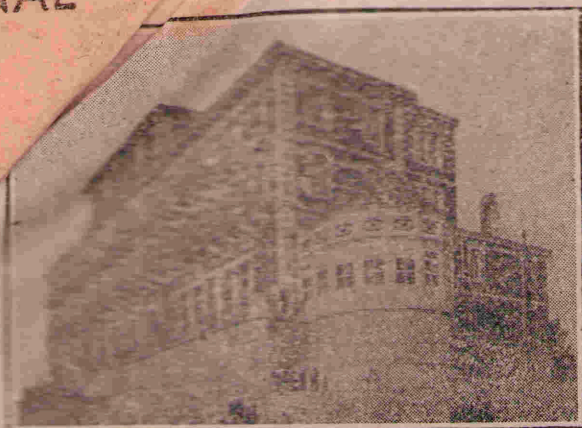

Grande Hotel de Santa Luzia

(Monte de Santa Luzia) - Tel. 88

HOTEL CENTRAL

(Na Cidade) - Tel. 22

Proprietarios: Viuva Cerqueira & Filhos

QUARTO N.º

Vianna-do-Castello, Santa Luzia, 3. de 3 de 1935

Ex.^{mo} Snr.

39	almoço	780,000
9	refeição - almoço	44,000
11	4 jantar	44,000
3	quadrado	13,500
11	café	44,000
4	Porto de vinho	20,000
2	chauffeurs (grat.)	941,500
	gratificação	94,500
		<u>7.036,00</u>

REI



1901

1901

1901

1901

1901

1901

1901

1901

1901

1901

REIS, FILHOS, L.^{DA} JOALHEIROS

SECCÃO DE JOIAS

239, R. 31 de Janeiro (Santo António)

SECCÃO D'OBRAS D'ARTE

Bronzes artisticos, marmores e esmaltes
235, Rua 31 de Janeiro

SECCÃO DE PRATAS

Peças artisticas em todos os estylos
247, R. 31 de Janeiro—R. St.^a Catarina, 1

PORTO,

O Ex.^{mo} S^{nr}.

3^o pe^o Abril de 1935
Luminaria de Estudos Galegos Deve

1 Garra Prata

200/00



Reis Filhos

Hotel de Oliveira

DO ELEVADO
GRANDE HOTEL)
BOM JESUS
BRAGA
(PORTUGAL)
CONCESSIONÁRIO: MANUEL BIELO
—

Grande Hotel do Porto



Porto, 6 de Abril de 1935

O Ex.^{ma} Sr.^a *Leonor de Sá do Gallego Dene*

34 jantares

680,00

47 qto. de vinho mega

235,00

7 " de aguas

28,00

943,00

CAIXA
-6 ABR 1935
CAIXA

PREÇOS E FILIADOS

JOALHEIROS

SECCAO DE JOIAS

339. R. 31 de Janeiro (Santo Antonio)

SECCAO DE PRATEAS

Todos artigos em todos os estilos
341. R. 31 de Janeiro - R. 31. Colônia

SECCAO DE PRATEAS E OUROS

Prateas e ouros, marfins e esmaltes
342. R. 31 de Janeiro

PORTO

63. no 8.º

1932	
1933	
1934	
1935	
1936	
1937	
1938	
1939	
1940	
1941	
1942	
1943	
1944	
1945	
1946	
1947	
1948	
1949	
1950	
1951	
1952	
1953	
1954	
1955	
1956	
1957	
1958	
1959	
1960	
1961	
1962	
1963	
1964	
1965	
1966	
1967	
1968	
1969	
1970	
1971	
1972	
1973	
1974	
1975	
1976	
1977	
1978	
1979	
1980	
1981	
1982	
1983	
1984	
1985	
1986	
1987	
1988	
1989	
1990	
1991	
1992	
1993	
1994	
1995	
1996	
1997	
1998	
1999	
2000	
2001	
2002	
2003	
2004	
2005	
2006	
2007	
2008	
2009	
2010	
2011	
2012	
2013	
2014	
2015	
2016	
2017	
2018	
2019	
2020	
2021	
2022	
2023	
2024	
2025	
2026	
2027	
2028	
2029	
2030	
2031	
2032	
2033	
2034	
2035	
2036	
2037	
2038	
2039	
2040	
2041	
2042	
2043	
2044	
2045	
2046	
2047	
2048	
2049	
2050	
2051	
2052	
2053	
2054	
2055	
2056	
2057	
2058	
2059	
2060	
2061	
2062	
2063	
2064	
2065	
2066	
2067	
2068	
2069	
2070	
2071	
2072	
2073	
2074	
2075	
2076	
2077	
2078	
2079	
2080	
2081	
2082	
2083	
2084	
2085	
2086	
2087	
2088	
2089	
2090	
2091	
2092	
2093	
2094	
2095	
2096	
2097	
2098	
2099	
2100	
2101	
2102	
2103	
2104	
2105	
2106	
2107	
2108	
2109	
2110	
2111	
2112	
2113	
2114	
2115	
2116	
2117	
2118	
2119	
2120	
2121	
2122	
2123	
2124	
2125	
2126	
2127	
2128	
2129	
2130	
2131	
2132	
2133	
2134	
2135	
2136	
2137	
2138	
2139	
2140	
2141	
2142	
2143	
2144	
2145	
2146	
2147	
2148	
2149	
2150	
2151	
2152	
2153	
2154	
2155	
2156	
2157	
2158	
2159	
2160	
2161	
2162	
2163	
2164	
2165	
2166	
2167	
2168	
2169	
2170	
2171	
2172	
2173	
2174	
2175	
2176	
2177	
2178	
2179	
2180	
2181	
2182	
2183	
2184	
2185	
2186	
2187	
2188	
2189	
2190	
2191	
2192	
2193	
2194	
2195	
2196	
2197	
2198	
2199	
2200	
2201	
2202	
2203	
2204	
2205	
2206	
2207	
2208	
2209	
2210	
2211	
2212	
2213	
2214	
2215	
2216	
2217	
2218	
2219	
2220	
2221	
2222	
2223	
2224	
2225	
2226	
2227	
2228	
2229	
2230	
2231	
2232	
2233	
2234	
2235	
2236	
2237	
2238	
2239	
2240	
2241	
2242	
2243	
2244	
2245	
2246	
2247	
2248	
2249	
2250	
2251	
2252	
2253	
2254	
2255	
2256	
2257	
2258	
2259	
2260	
2261	
2262	
2263	
2264	
2265	
2266	
2267	
2268	
2269	
2270	
2271	
2272	
2273	
2274	
2275	
2276	
2277	
2278	
2279	
2280	
2281	
2282	
2283	
2284	
2285	
2286	
2287	
2288	
2289	
2290	
2291	
2292	
2293	
2294	
2295	
2296	
2297	
2298	
2299	
2300	
2301	
2302	
2303	
2304	
2305	
2306	
2307	
2308	
2309	
2310	
2311	
2312	
2313	
2314	
2315	

572
HOTEL DO ELEVADOR

(GRANDE HOTEL)

BOM JESUS

BRAGA

(PORTUGAL)

CONCESSIONÁRIO: MANUEL RIBEIRO GOMES

Tel. 208

O Bom Jesus
é a mais lin-
da estância
de Portugal

Bom Jesus 6 de Abril 1935

Exm^o. Senhor

Confirmo o preço de 20 Escudos por pessoa,
incluindo Vinho Verde Tinto, assim como
Serviço e Turismo, para o Almoço de Domingo
dia 7 do corrente.

Espero que me mande a confirmação pelo por-
tador ou Telefone.

Sem outro assunto sou com toda a consideração
e estima.

Esmeralda Soares Lourenço

Dear Sir

GRA

GRANDE HOTEL DO PORTO

PORTO

N.º 42859

O Ex.º Sr. *Leuniani de Sousa Gallego*

Para evitar enganos pede-se aos Ex.ºs Hospedes para regular as suas contas todos os oito dias.
Só se aceitam reclamações dentro do prazo de 24 horas depois da entrega da factura. Não se aceitam cheques.

QUARTOS <i>32.34.40.45</i>	<i>16.54.58.69.71.72</i>	Porto <i>30</i> de <i>3</i> de 193 <i>5</i>					
Numero de Hospedes <i>33+1</i>		<i>30</i>	<i>31</i>	<i>1</i>	<i>2</i>	<i>3</i>	<i>4</i>
Transporte - (Report) - Esc.			<i>660</i>	<i>2.360</i>	<i>4.060</i>	<i>5.710</i>	<i>7.360</i>
Quarto (Appartement) }	<i>660</i>	<i>1.700</i>	<i>1.700</i>	<i>1.650</i>	<i>1.650</i>	<i>1.650</i>	<i>1.650</i>
Pensão (Pension) }						<i>dia 6 -</i>	<i>1.650.</i>
Serviço no quarto.							
Almoços (Déjeuners)							
Jantares (Diners)							
Lunchs							
Café, Chá, Chocolate (Thé), etc.							
Vinhos de meza (Vins)							
» do Porto, Madeira, Xerez							
» Champagne							
Licores							
Cerveja (Biere)							
Aguas minerais							
Tabacos (Cigares)							
Roupa brunida (Blanchissage).							
Desembolso (Débours)							
Porteiro (Portier)							
Chamadas telefónicas							
Transp. Bagagens (Equipages)							
Sabonetes (Soaps)							
Banhos (Bains)							
A Transportar—Esc.							<i>1231000</i>
Sobretaxa							
10 % pessoal							
Total—Esc.							

RECEBIDO
-6 ABR 1935
RECEBIDO

Recebido em
pts. 4.000.-
Aut. dy

Quarto (Apartment)

(5)

ESPECIALIDADES
EN CAFÉ EXPRÉS, VINOS
Y LICORES FINOS

Café - Bar Moderno

LALIN de de 193
(Pontevedra)

Dr. D. José Filgueira

Debe 5.25 por varias consumiciones

Recibi
M. Lorenzo



4. 12

14/20

Peștii de apă dulce
de Galop a cantărilor de vințare
peștii de apă dulce de vințare, supra
de apă dulce de vințare, supra

