

Emisión de L. Salazar
BANCO HISPANO AMERICANO

INSTRUCCIONES

SUCURSAL DE SANTIAGO

Cuando se desee expedir los adjuntos talones a nombre de persona o entidad determinada, bastará que se escriba cruzado el nombre de la misma en el anverso del talón respectivo.

El Banco no responde de los perjuicios que puedan resultar de pérdida o sustracción de los talones firmados o en blanco; pero suspenderá el pago si antes de verificarse hubiera sido prevenido por el titular de la cuenta, hasta que se decida por quien corresponda la persona que deba percibir su importe, el cual se conservará entretanto en calidad de depósito. Queda, por lo tanto, relevado el Banco de toda responsabilidad si verificase algún pago sobre hoja de este talonario en que se hubiere imitado la firma del cuentacorrentista, a menos que éste hubiese dado el oportuno aviso de sustracción o extravío, reputando pago legítimo el que el Banco realizase antes de dicho aviso.

2504 Sr Presidente Seminario de
Estudios Gallegos

BANCO HISPANO AMERICANO

CASA CENTRAL: MADRID. — 148 SUCURSALES

Albacete.
Alcalá la Real.
Alcañiz.
Alcira.
Alcoy.
Algeciras.
Algemesí.
Alicante.
Almendralejo.
Almería.
Andújar.
Antequera.
Aranda de Duero.
Arcos de la Frontera.
Aruacas.
Ávila.
Azúaga.
Badajoz.
Barbastro.
Barcelona.
Béjar.
Bilbao.
Burgos.

Cabra.
Cáceres.
Cádiz.
Calahorra.
Calamocha.
Calatayud.
Carmona.
Cartagena.
Caspe.
Castellón de la Plana.
Cazalla de la Sierra.
Ceuta.
Ciudad Real.
Córdoba.
Coria.
Cortegana.
Cuenca.
Cullera.
Don Benito.
Ecija.
Egea de los Caballeros.
El Ferrol.
Elda.

Estella.
Figueras.
Gandía.
Gerona.
Granada.
Guadalajara.
Guadix.
Guimar.
Haro.
Huelva.
Huesca.
Jaca.
Jaén.
Játiba.
Jerez de la Frontera.
Jumilla.
La Coruña.
La Palma del Condado.
Las Palmas.
Linares.
Logroño.
Loja.
Lora del Río.

Lorca.
Los Llanos.
Lugo.
Llerena.
Mahón.
Málaga.
Manzanares.
Martos.
Medina del Campo.
Medina de Rioseco.
Mérida.
Monforte.
Montilla.
Morón de la Frontera.
Motril.
Mula.
Murcia.
Olot.
Onteniente.
Orense.
Osuna.
Palma de Mallorca.
Palma del Río.

Pamplona.
Plasencia.
Pontevedra.
Pozoblanco.
Puerto de Santa María.
Quintanar de la Orden.
Reinosa.
Ronda.
Sabadell.
Salamanca.
Sanlúcar de Barrameda.
Santa Cruz de la Palma.
Santa Cruz de Tenerife.
Santander.
Santiago.
Segovia.
Sevilla.
Soria.
Talalla.
Talavera de la Reina.
Tarancón.
Tarrasa.
Teruel.

Toledo.
Tomelloso.
Torrelavega.
Tudela.
Túy.
Ubeda.
Utrera.
Valdepeñas.
Valencia.
Valverde del Camino.
Valladolid.
Vélez-Málaga.
Vigo.
Villafranca del Panadés.
Villagarcía de Arosa.
Villarreal.
Villena.
Vitoria.
Vivero.
Zafra.
Zaragoza.

BANCO HISPANO AMERICANO

CASA CENTRAL: MADRID, PLAZA DE CANALEJAS, NÚM. 1

SUCURSALES URBANAS

MADRID

CALLE DEL DUQUE DE ALBA, NÚM. 15
CALLE DE ALCALÁ, NÚM. 76
GLORIETA DEL 14 DE ABRIL, NÚM. 1
CALLE DE FUENCARRAL, NÚM. 82
AVENIDA DE EDUARDO DATO, NÚM. 6
GLORIETA DE ATOCHA, NÚM. 5
AVENIDA DEL CONDE DE PEÑALVER, NÚM. 17

BARCELONA

PLAZA DE PALACIO, A
CALLE DE SALMERÓN, NÚM. 101
RONDA DE SAN ANTONIO, NÚM. 4

LAS PALMAS

CALLE DE TRIANA
PUERTO DE LA LUZ

152151

31 de Julio 1935

Entregado al checo
como justiprecio
del 23 de Junio a
23 de Julio

treinta pesos

Ptas. 30 ⁰⁰/₁₀₀



152152

193

Mulada
on
exhibition
R. C. C.

Plas.

125118

152153

13 de Sept 1935

Entregado a Jesús Sandoval
para pagarle el completo de
materiales y trabajos de la
prolongación de la estantía
por encima de la chimenea

Arrocentos treinta $\frac{00}{10}$

Ptas. 230 $\frac{00}{10}$

S
TO
M.
A
N

152154

23 de Sept 1935

Entregado al chico
en gratificación
desde el 23 de Agosto
al 23 de Sept.

treinta ⁰⁰/₁₀₀

Ptas. 30 ⁰⁰/₁₀₀

1810

152155

17 de Oct. 1935

Emisores a Orense a La R-
gión para abonarle los chiches
de los 14 primeros pliegos y la
imposición de los pags. 81 a 112
de la obra sobre Velle.

Quiscientos noventa y siete
en $\frac{35}{00}$

Ptas 697 $\frac{35}{00}$ ———

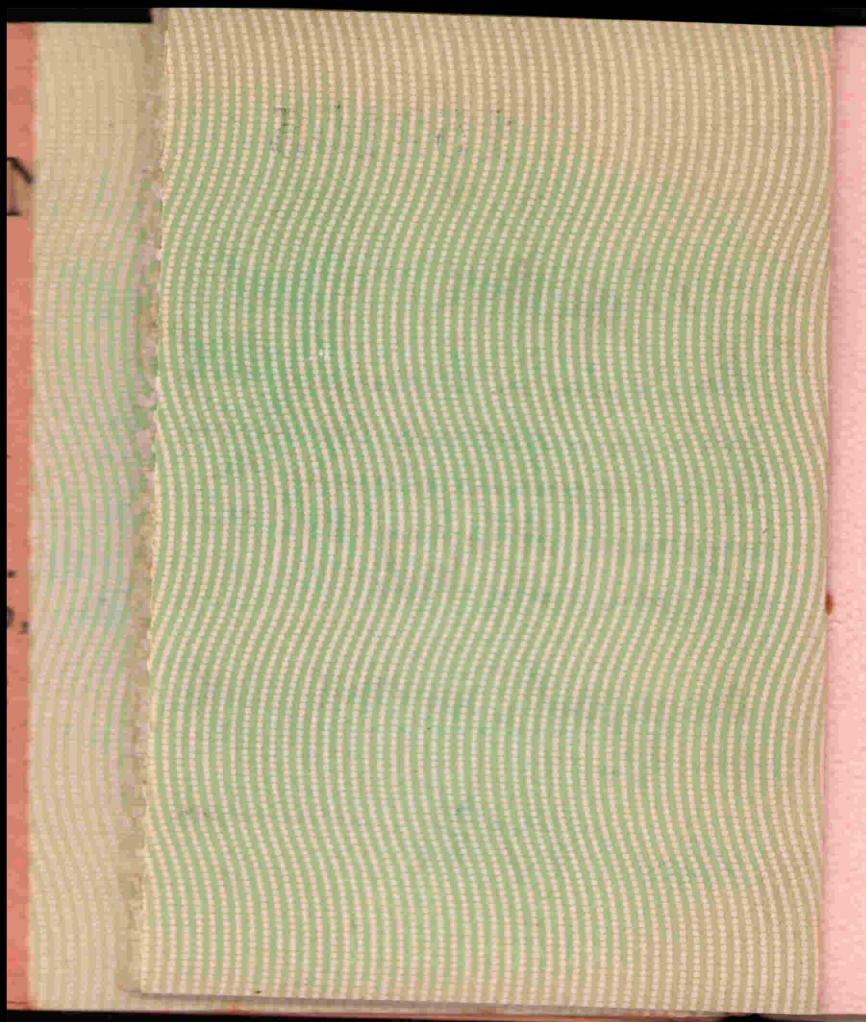

152156

(17 de Oct. 1935)
Entregado al chico ¹⁹³⁵
die que se le despide
por gratificación de los
días del 23 de Sept. al
16 de Oct. mas 7 pts ms.
treinta pesetas

Ptas. 30 ⁰⁰/₁₀₀

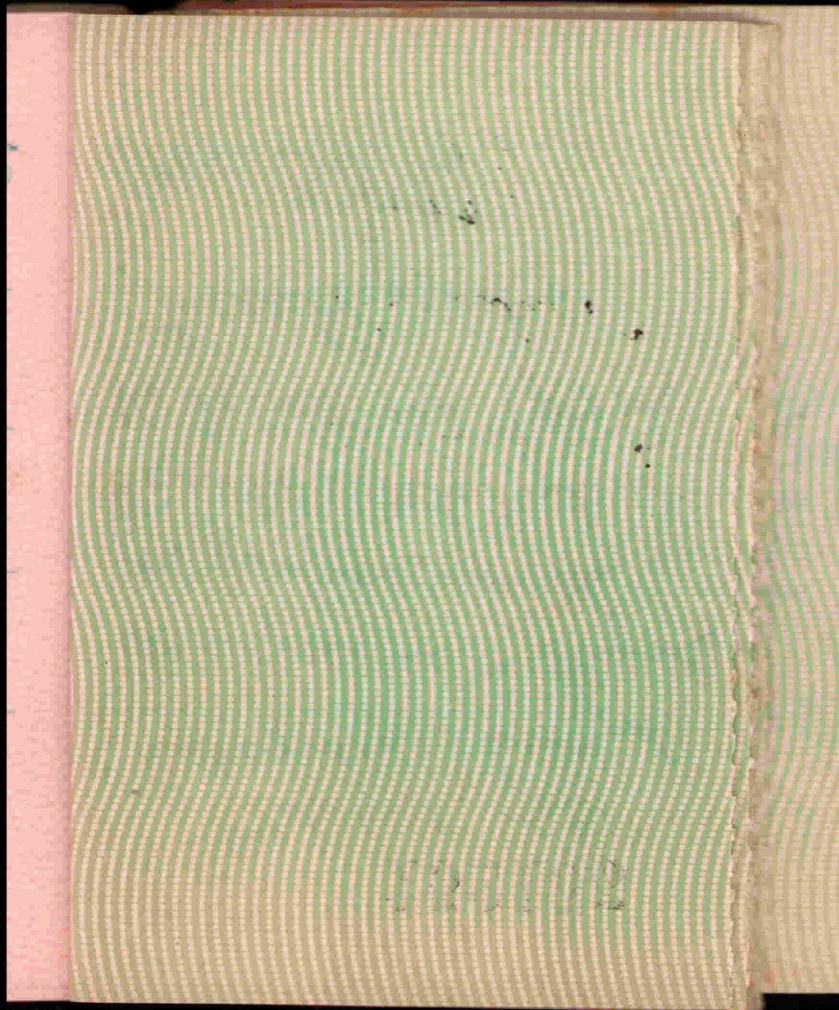

152157

19 de Oct., 1935

Entregado a la Casa Torres
por pago de dos cerr-
duras y 4 llaves de
reposito para el Semi-
nario.

Cinuenta y cinco ⁰⁰/₁₀₀

Ptas. 55 ⁰⁰/₁₀₀

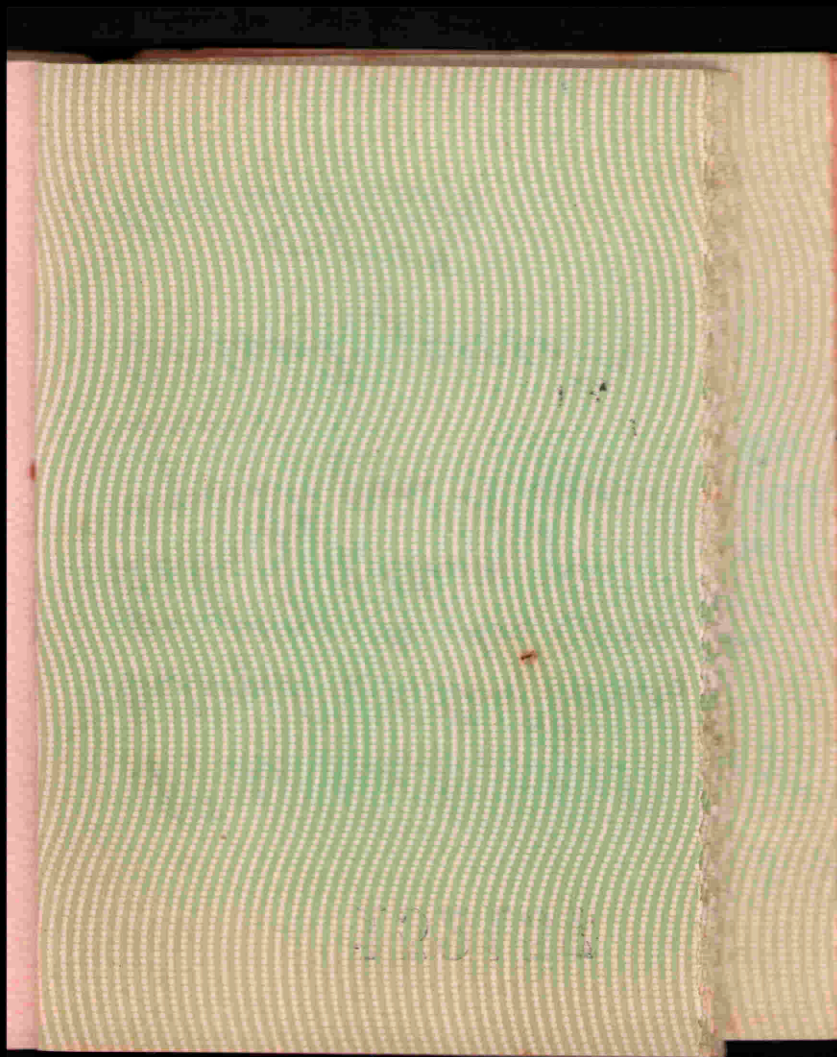

152158

23 de Oct. 1935.

Entregado a Evaristo Paredes
impresor de Pontine de por
el balance final de "degaris".
o sea 650 pts mas 100 pts.

por la impresion de un Catalogo(?)
según fecha libreta cont el \$
en setecientos cincuenta.

Ptas. 750⁰⁰/₁₀₀

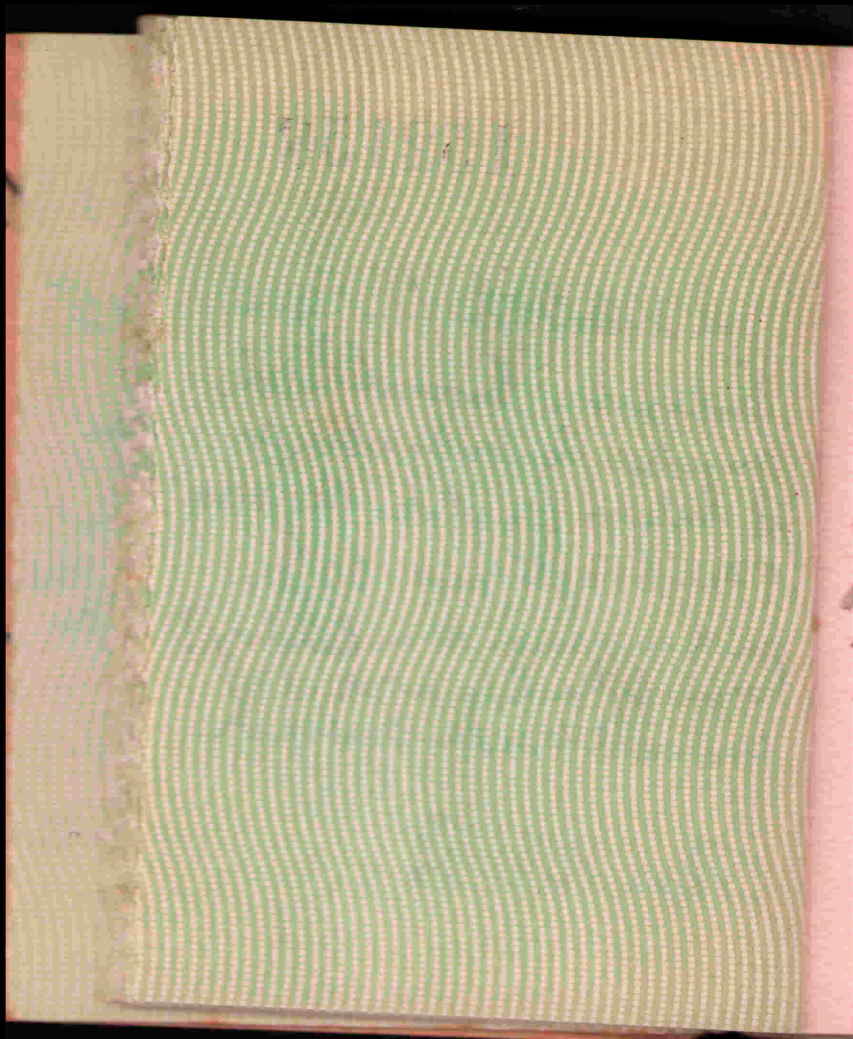

152159

26 de Oct. 1935.

Entregado a la casa Ma-
nuel Fernandez Nozueira por
la madera para arreglo del piso
de la habitación de entrada y para
la puerta vidriera de la misma
habitación.

cuarenta treinta y dos $\frac{00}{100}$

Ptas. 132 $\frac{00}{100}$

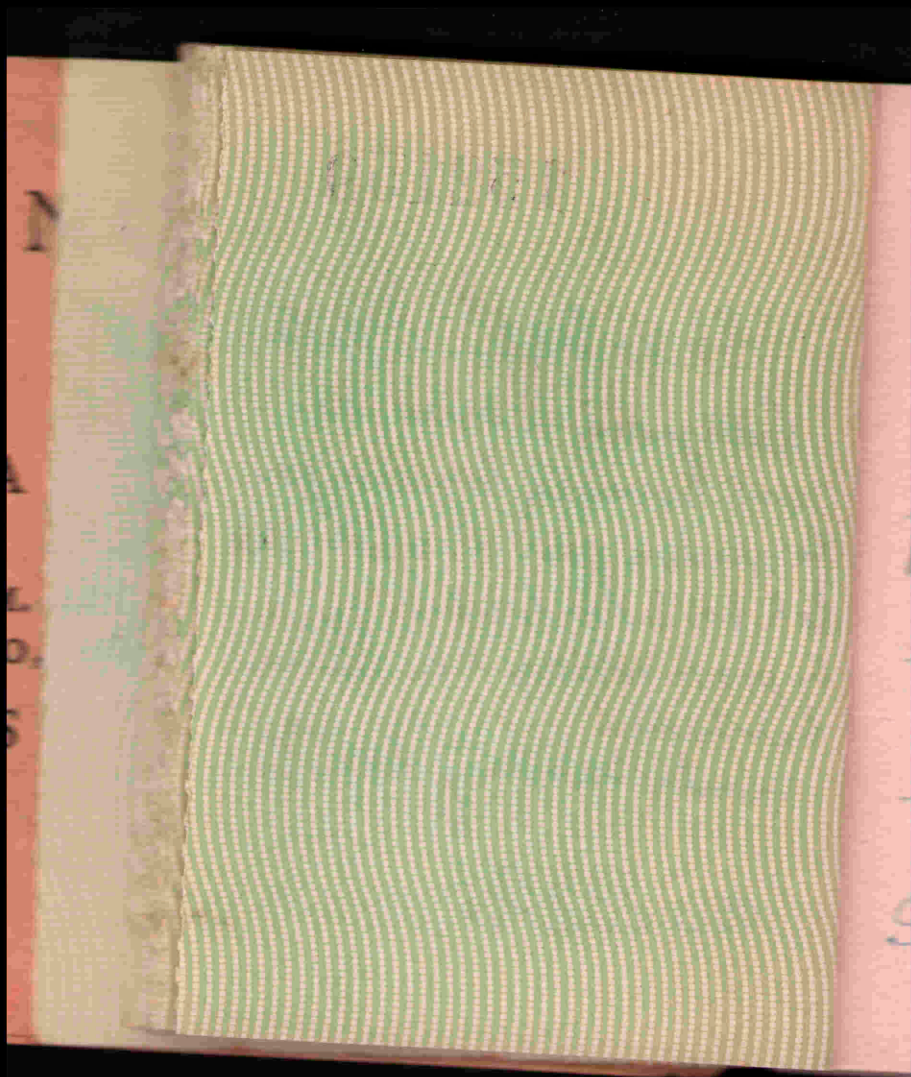

152160

27 de Oct. 1935.

Entregado al Contador
por gastos menudeo,

cien pesos

Ptas. 100⁰⁰/₁₀₀

1100

1100

1100

1100

1100

1100

152161

3 de Nov. 1935

Entregado a Filgueira
para gastos de Comi-
sion en los Cursillos
de Pontevedra

Ciento diez ⁰⁰/₁₀₀

Ptas. 110 ⁰⁰/₁₀₀ —

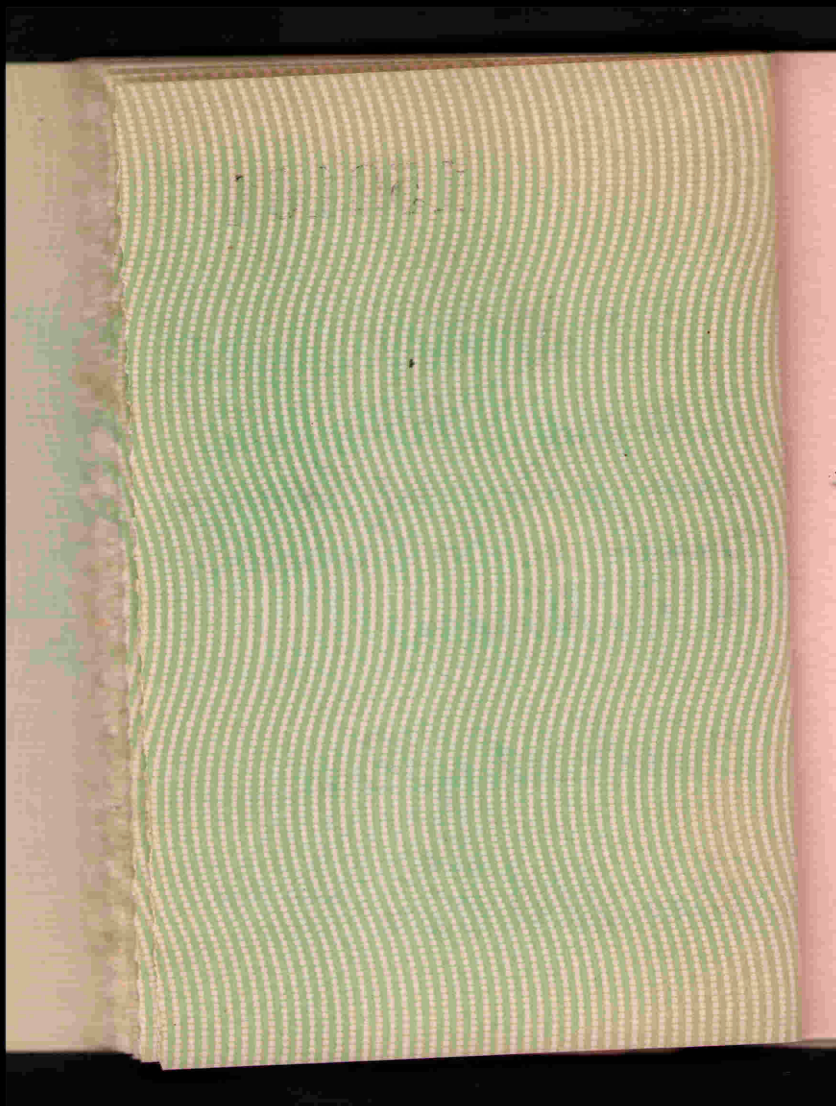

152162

27 de Nov. 1935.

Gastos de Secretaría y
Empiezo del 15 de Oct.
al 15 de Nov. c
noventa pesos

Ptas. 90⁰⁰/₀₀ —

1111

152163

28 de Nov. 1935

Entregado a la Compañía
de Luz por pago de
los meses de Oct., Nov. y
Dic. de 1934 y Enero y
Feb. de 1935 según recibos
doscientos doce $\frac{35}{00}$

Ptas. 212 $\frac{35}{00}$

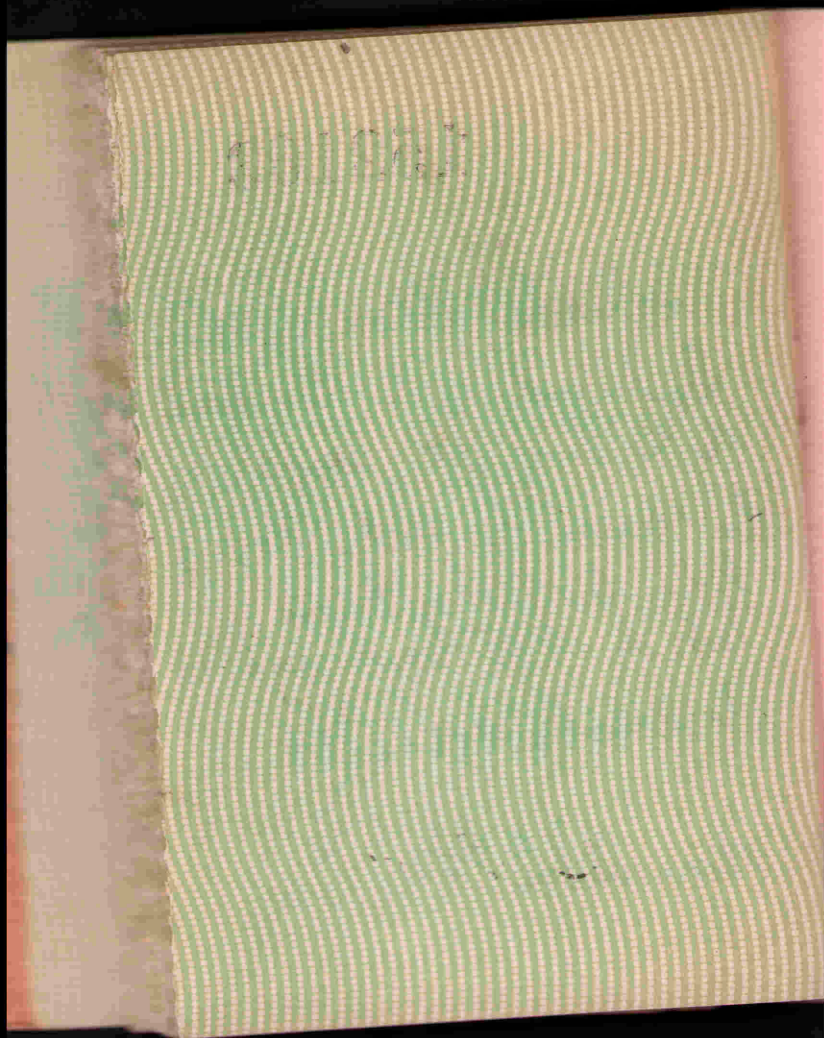

152164

28 de Nov. 1935.

Entregado al Contador
para gastos menudos.

doscientos $\frac{00}{00}$

Ptas. 200 $\frac{00}{00}$

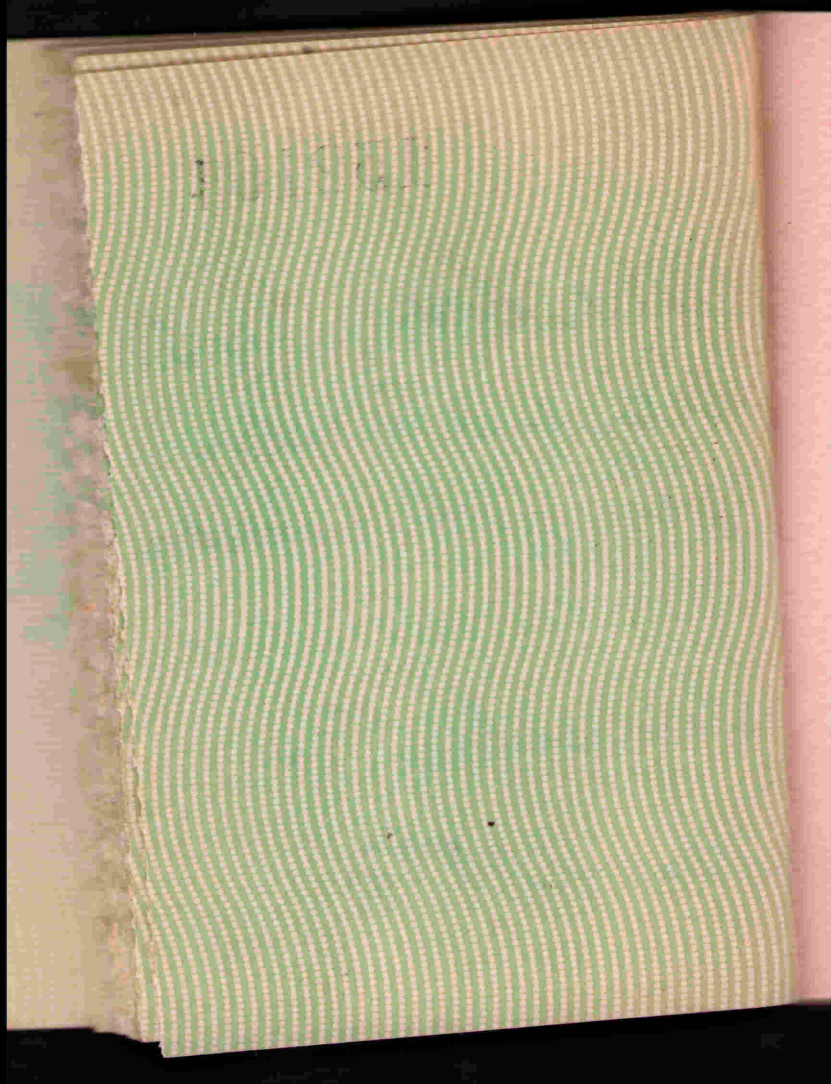

152165

31 de Nov. 1935.

Entregado a Eduardo
Dios para pagarle
la mitad de la instalacion
de calefaccion
del Seminario.

Ptas. 850⁰⁰/₀₀



152166

14 de Dic. 1935.

Entregado al carpintero
Jesus Saavedra por
algunos materiales segun
factura, mas en mano.
Le ohe pa poner parte del
piso nuevo en la sala de entrada,
rodapié y puerta cristalera.
Ciento cuarenta⁰⁰
Ptas. 140⁰⁰

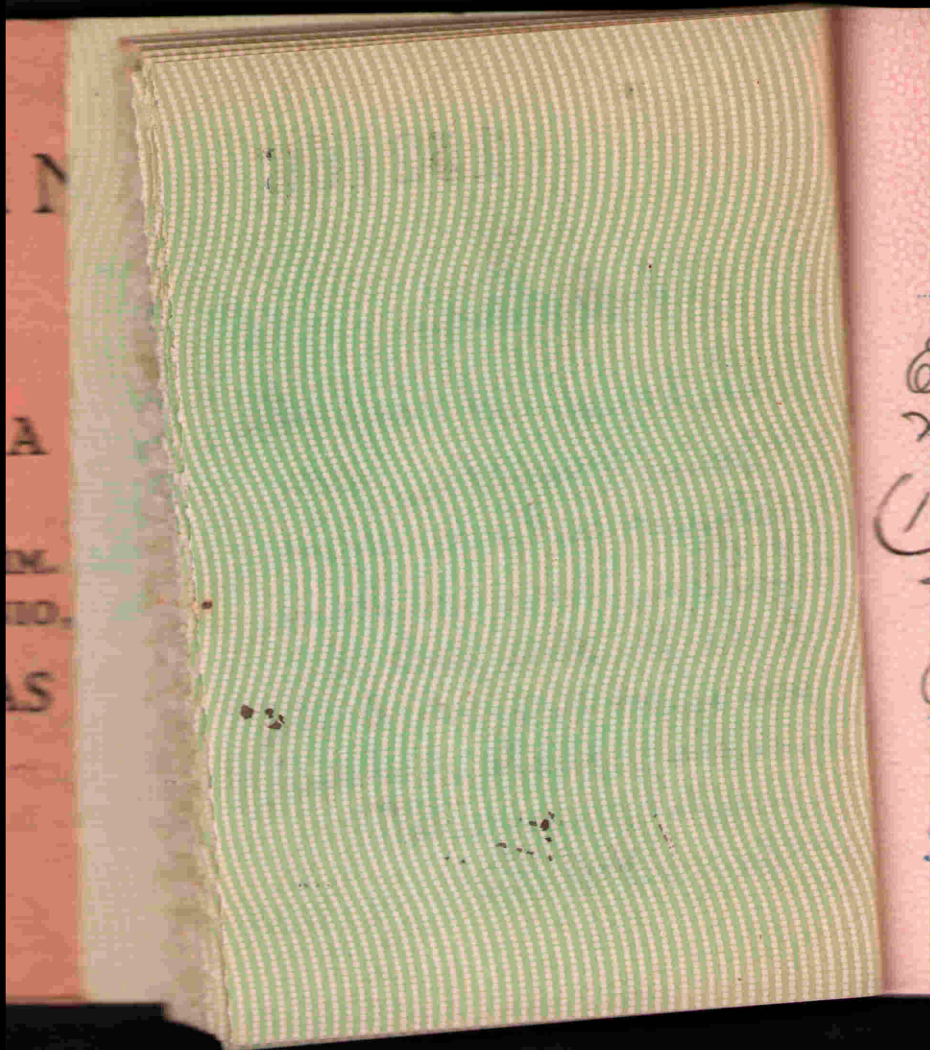

152167

13 de Dic. 1935.

Entregó a papelería
Navarro por dos cuentas
($104 \frac{60}{100} + 33 \frac{00}{100}$) pasados
en este fecha

Ciento treinta y siete $\frac{60}{100}$

Ptas. $137 \frac{60}{100}$ —

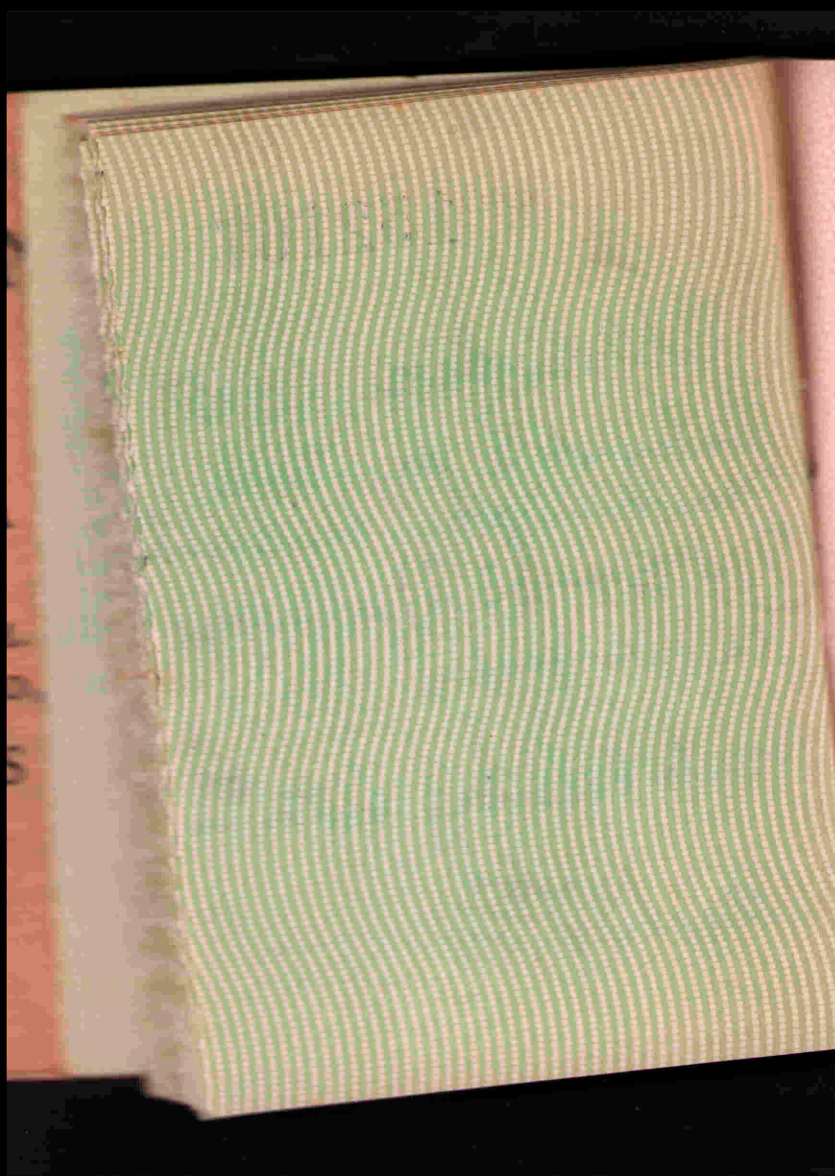

152168

9 de Enero 1936

Entregado a la Casa
Felipe Garcia y Cia
en pago de 24 cris-
tals de la fuente de
Cinturón
cuarenta y ocho pts.

Ptas 48⁰⁰/₁₀₀

AN

NA

TUM.

ONIO,

CAS

152169

10 de Enero 1936.

Entregado a Vicente Sur-
ry y Ca. por recibos
de carbón de dos me-
ses de Nov. y Dic.

Cincuenta y nueve ps $\frac{30}{100}$

Ptas. 59 $\frac{30}{100}$

011261

N

A

IM.
TIO,

AS

152170

20 de Enero

1936.

Entregado al Sr. Contador
para gastos de secretaría
y limpieza por los meses
de 15 de Nov. a 15 de Dic.
y 15 de Dic. a 15 de Enero
contra recibos y conceptos.

Ptas 175⁰⁰ —

A

M.

TO,

AS

152171

29 de Enero 1936.

Entregados a Paredes
para abonarle su cuenta
de la obra del Parque Feijoo
75000 fichas

ochocientos setenta y tres $\frac{30}{00}$

Ptas. 873' $\frac{30}{00}$

AM

1

NA

NUN

ONIA

IA

152172

8 de Feb. 1936.

Entregado a J. Parry Fordal
para pagar una capsula
de platino, una espátula
y un alambre del mismo metal
con destino al Laboratorio de
Geo-Suimica
cuatrocientos noventa y siete $\frac{00}{100}$

Plas. 497 $\frac{00}{100}$

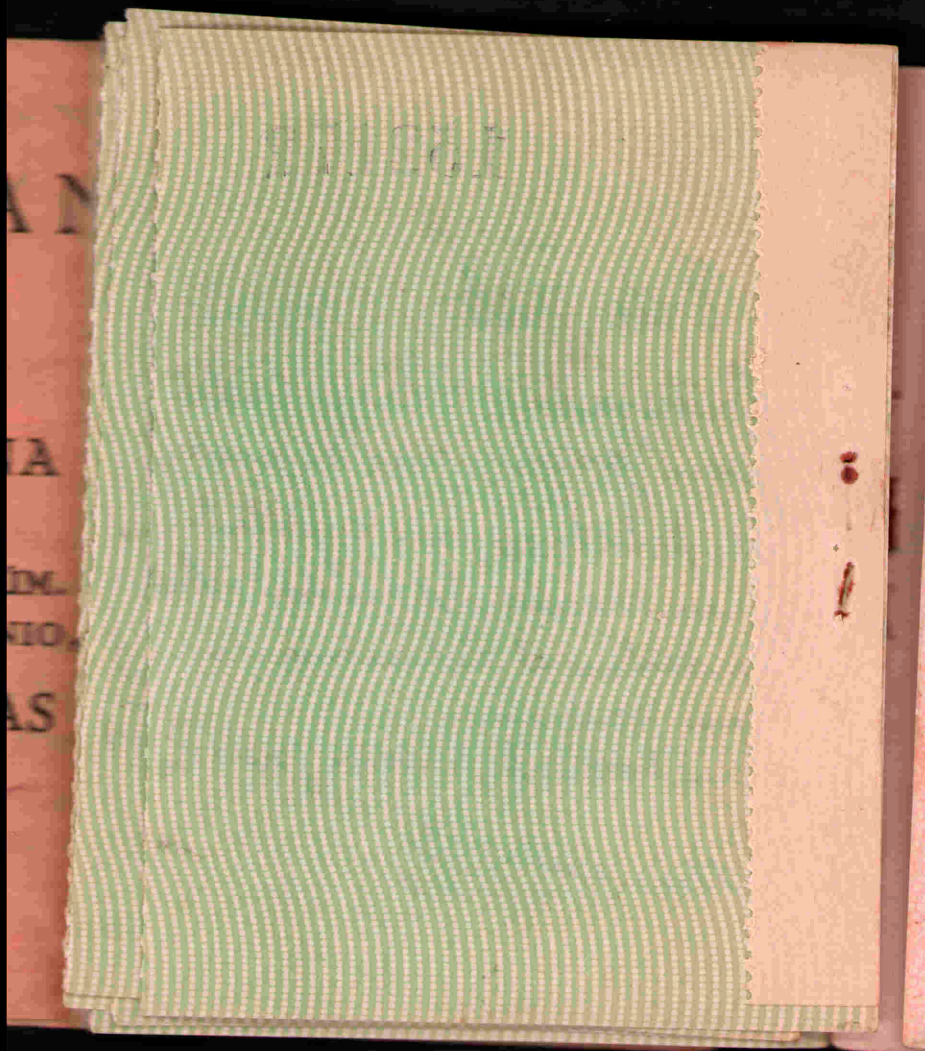

152173

14 de Febr. 1936.

En pago de maderas
por la puerta custada
etc. según recibos

Ptas. 27 $\frac{30}{100}$ -

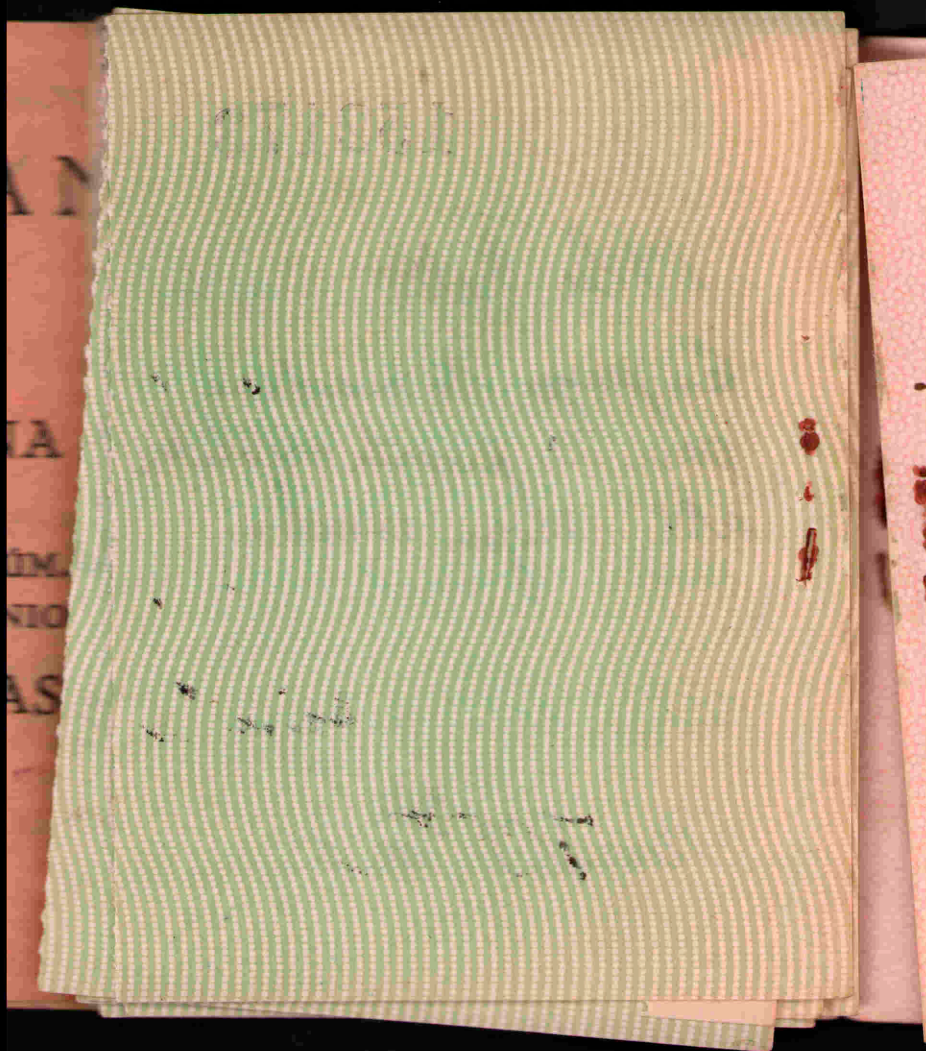

152174

19 de Feb. 1936.

Entregado Eduardo D. O.
Blanco como saldo
de la calefacción
instalada a el Sr. O.

setecientos veinticinco ⁰⁰/₁₀₀

Ptas. 725 ⁰⁰/₁₀₀

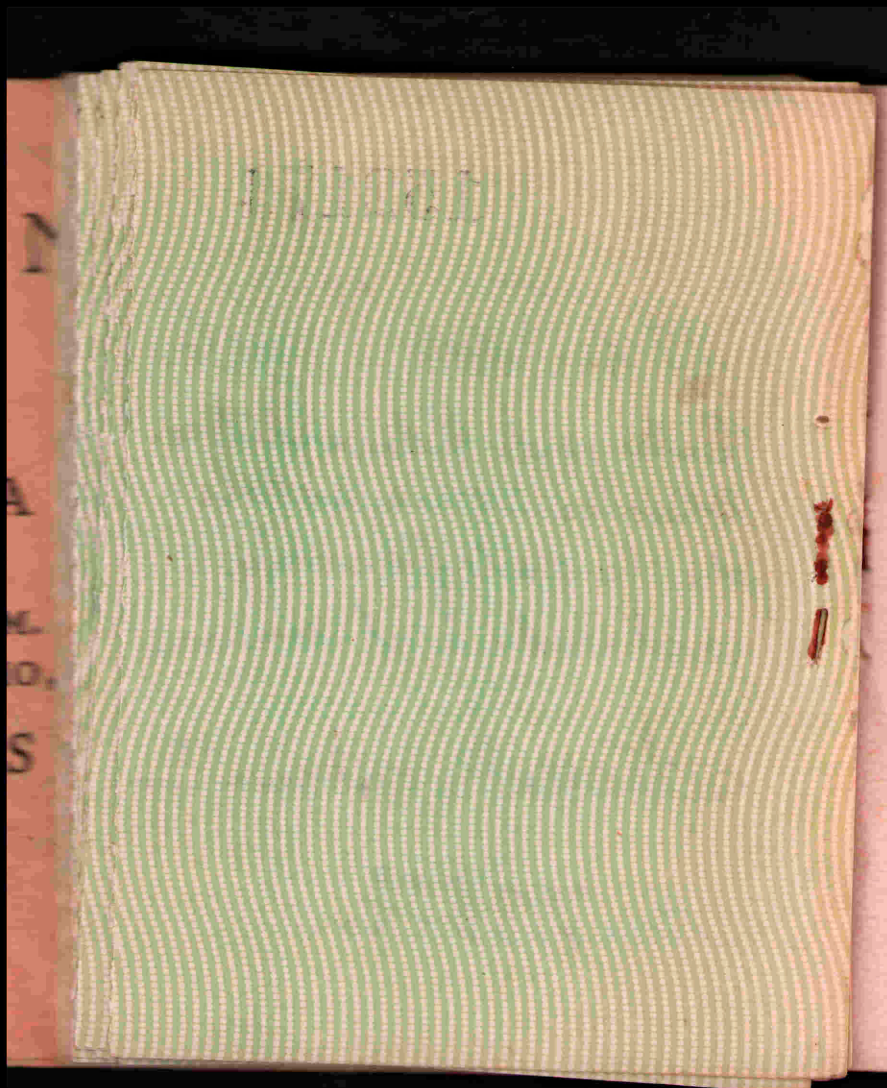

152175

21 de Feb. 1936

Entré a casa de
Felipe García en
paseo de Cristales
por la ventana de
debajo de la chimenea
52.

Ptas. 42 ⁴⁰ —

